



**Uema**  
UNIVERSIDADE ESTADUAL  
DO MARANHÃO



# 2026.1



 Horários de funcionamento de setores	 Passos para obter os serviços	 Público Interno e Externo	 Canais de Atendimento	 Prazos para conclusões de serviços	 Critérios para atendimento
 Endereços	 Redes Sociais	 E-mails	 Serviços Gratuitos ou Pagos	 Contatos Telefônicos	 Sites



Assessoria de  
Gestão de Dados  
Estratégicos

[www.uema.br/servicos](http://www.uema.br/servicos)



## Escoha uma das opções para localizar serviços!

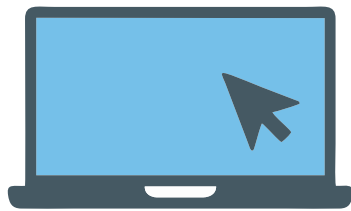

### Versão para Computadores

Acesse o site:  
[www.uema.br/carta-de-servicos](http://www.uema.br/carta-de-servicos) ou  
[dados.uema.br/carta-de-servicos](https://dados.uema.br/carta-de-servicos) para visualizar o painel de navegação mais adequado para computadores.



### Versão para Smartphones

Acesse pelo seu celular o site: [dados.uema.br/app-carta-de-servicos](https://dados.uema.br/app-carta-de-servicos) ou leia o QR-Code para acessar o navegador de serviços responsivo, mais adequado para smartphones.



### Agente de Inteligência Artificial

Acesse o site:  
[dados.uema.br/ia-carta-de-servicos](https://dados.uema.br/ia-carta-de-servicos) para obter orientações via Inteligência Artificial. Em fase de testes.



### Versão digital em PDF

Acesse o site:  
[dados.uema.br/carta-de-servicos](https://dados.uema.br/carta-de-servicos) e clique no botão "Versão em PDF"

## **GESTÃO**

Carlos Orleans Brandão Junior  
Governador

Felipe Costa Camarão  
Vice-Governador

Natássia Weba Cutrim  
Secretária da Ciência, Tecnologia e Inovação

Walter Canales Sant'Ana  
Reitor

Paulo Henrique Aragão Catunda  
Vice-Reitor

José Sampaio de Mattos Junior  
Pró-Reitora de Graduação

Marcelo Cheche Galves  
Pró-Reitor de Pesquisa e Pós-Graduação

Ilka Márcia Ribeiro de Souza Serra  
Pró-Reitora de Extensão e Assuntos Estudantis

Thiago Cardoso Ferreira  
Pró-Reitor de Planejamento e Administração

José Rômulo Travassos da Silva  
Pró-Reitor de Gestão de Pessoas

Maria Teresinha de Medeiros Coelho  
Pró-Reitora de Infraestrutura

## **ORGANIZAÇÃO DA CARTA DE SERVIÇOS**

Assessoria de Gestão de Dados Estratégicos - ASSGDE/UEMA

Getulio Vitorino de Assunção Junior  
Chefe da ASSGDE/UEMA

Maria da Glória Marques Leite  
Assessora da ASSGDE/UEMA

Gilson Martins Mendonça  
Chefe de Gabinete da Reitoria

Juliana Ribeiro de Jesus  
Estagiária



Assessoria de Gestão de Dados Estratégicos - ASSGDE/UEMA  
Universidade Estadual do Maranhão-UEMA  
Avenida dos Cavalos, Cidade Universitária Paulo VI, São Luís-MA  
E-mail: [dados@uema.br](mailto:dados@uema.br) | Site: [dados.uema.br](https://dados.uema.br)

# Onde encontrar?

<b>DADOS INSTITUCIONAIS</b>	
Dados tributários e certidões	<a href="https://dados.uema.br/dados-tributarios-certidoes">dados.uema.br/dados-tributarios-certidoes</a>
Apresentação Geral da UEMA	<a href="https://dados.uema.br/apresentacao-uema">dados.uema.br/apresentacao-uema</a>
Endereços e Localizações	<a href="https://dados.uema.br/enderecos-e-localizacoes">dados.uema.br/enderecos-e-localizacoes</a>
Contatos Institucionais	<a href="https://dados.uema.br/contatos-institucionais-uema">dados.uema.br/contatos-institucionais-uema</a>
Marca Oficial da UEMA	<a href="https://dados.uema.br/ascom-marca-uema">dados.uema.br/ascom-marca-uema</a>
Mapas	<a href="https://dados.uema.br/mapas">dados.uema.br/mapas</a>
Calendários e Cronogramas UEMA	<a href="https://dados.uema.br/calendarios">dados.uema.br/calendarios</a>

<b>NORMAS E LEGISLAÇÕES</b>	
Legislações UEMA	<a href="https://dados.uema.br/legislacao">dados.uema.br/legislacao</a>
Resoluções da UEMA	<a href="https://dados.uema.br/resolucoes">dados.uema.br/resolucoes</a>
Estatutos e Regimentos	<a href="https://dados.uema.br/estatuto-regimentos">dados.uema.br/estatuto-regimentos</a>
Portarias Normativas	<a href="https://dados.uema.br/portarias-normativas">dados.uema.br/portarias-normativas</a>

<b>MEMÓRIA INSTITUCIONAL</b>	
Portal Memória UEMA	<a href="https://dados.uema.br/portal-memoria">dados.uema.br/portal-memoria</a>
História da UEMA	<a href="https://dados.uema.br/historia-da-uema">dados.uema.br/historia-da-uema</a>
Entrevistas - Memória Institucional	<a href="https://dados.uema.br/entrevistas">dados.uema.br/entrevistas</a>
Dados Históricos Gerais	<a href="https://dados.uema.br/memoria-e-estatisticas">dados.uema.br/memoria-e-estatisticas</a>

Para encontrar mais informações em mais de 700 páginas em: [dados.uema.br/onde-encontrar](https://dados.uema.br/onde-encontrar)

# Onde encontrar?

<b>MÉTRICAS E ESTATÍSTICAS GERAIS</b>	
UEMA 360 (Campi e Institucional)	<a href="https://dados.uema.br/uema-360">dados.uema.br/uema-360</a>
Anuário Eletrônico	<a href="https://dados.uema.br/anuario-eletronico">dados.uema.br/anuario-eletronico</a>
UEMA em números	<a href="https://dados.uema.br/acessos-restritos/uema-em-numeros">dados.uema.br/acessos-restritos/uema-em-numeros</a>
Acesso ao Ensino Superior (Vestibulares e seletivos)	<a href="https://dados.uema.br/acesso-ao-ensino-superior">dados.uema.br/acesso-ao-ensino-superior</a>
Editais de Acesso ao Ensino Superior (PAES, EAD, Programas Especiais)	<a href="https://dados.uema.br/editais-de-acesso-ao-ensino-superior-da-uema">dados.uema.br/editais-de-acesso-ao-ensino-superior-da-uema</a>
Dados de Ensino (Matriculados, formados e outros)	<a href="https://dados.uema.br/ensino">dados.uema.br/ensino</a>
Dados de Pesquisa	<a href="https://dados.uema.br/pesquisa">dados.uema.br/pesquisa</a>
Dados de Extensão	<a href="https://dados.uema.br/extensao">dados.uema.br/extensao</a>
Inovação e Empreendedorismo	<a href="https://dados.uema.br/inovacao-e-empendedorismo">dados.uema.br/inovacao-e-empendedorismo</a>
Administrativo	<a href="https://dados.uema.br/administracao">dados.uema.br/administracao</a>
População Universitária e RH	<a href="https://dados.uema.br/pessoas">dados.uema.br/pessoas</a>
Comunicação	<a href="https://dados.uema.br/ascom">dados.uema.br/ascom</a>
Infraestrutura e Transporte	<a href="https://dados.uema.br/infraestrutura">dados.uema.br/infraestrutura</a>
Bibliotecas	<a href="https://dados.uema.br/localizacoes-das-bibliotecas-uema">dados.uema.br/localizacoes-das-bibliotecas-uema</a>
Laboratórios	<a href="https://dados.uema.br/laboratorios">dados.uema.br/laboratorios</a>
Sustentabilidade	<a href="https://dados.uema.br/sustentabilidade">dados.uema.br/sustentabilidade</a>
Folders Temáticos	<a href="https://dados.uema.br/dados-material-grafico">dados.uema.br/dados-material-grafico</a>
Informações sobre valores de diárias	<a href="https://dados.uema.br/diarias-informacoes">dados.uema.br/diarias-informacoes</a>

Para encontrar mais informações em mais de 700 páginas em: **[dados.uema.br/onde-encontrar](https://dados.uema.br/onde-encontrar)**

## **Missão**

“Produzir e difundir conhecimento, orientado para cidadania e formação profissional, comprometido com o desenvolvimento sustentável”

Fonte: PDI UEMA (2021 – 2025)

## **Visão**

“Ser uma Instituição socialmente reconhecida pela formação acadêmica, produção de ciência, tecnologia e inovação, comprometida com a sustentabilidade e a internacionalização”.

Fonte: PDI UEMA (2021 – 2025)

## **Valores**

Autonomia / Democracia / Diversidade / Ética / Inclusão / Sustentabilidade / Transparência

Fonte: PDI UEMA (2021 – 2025)

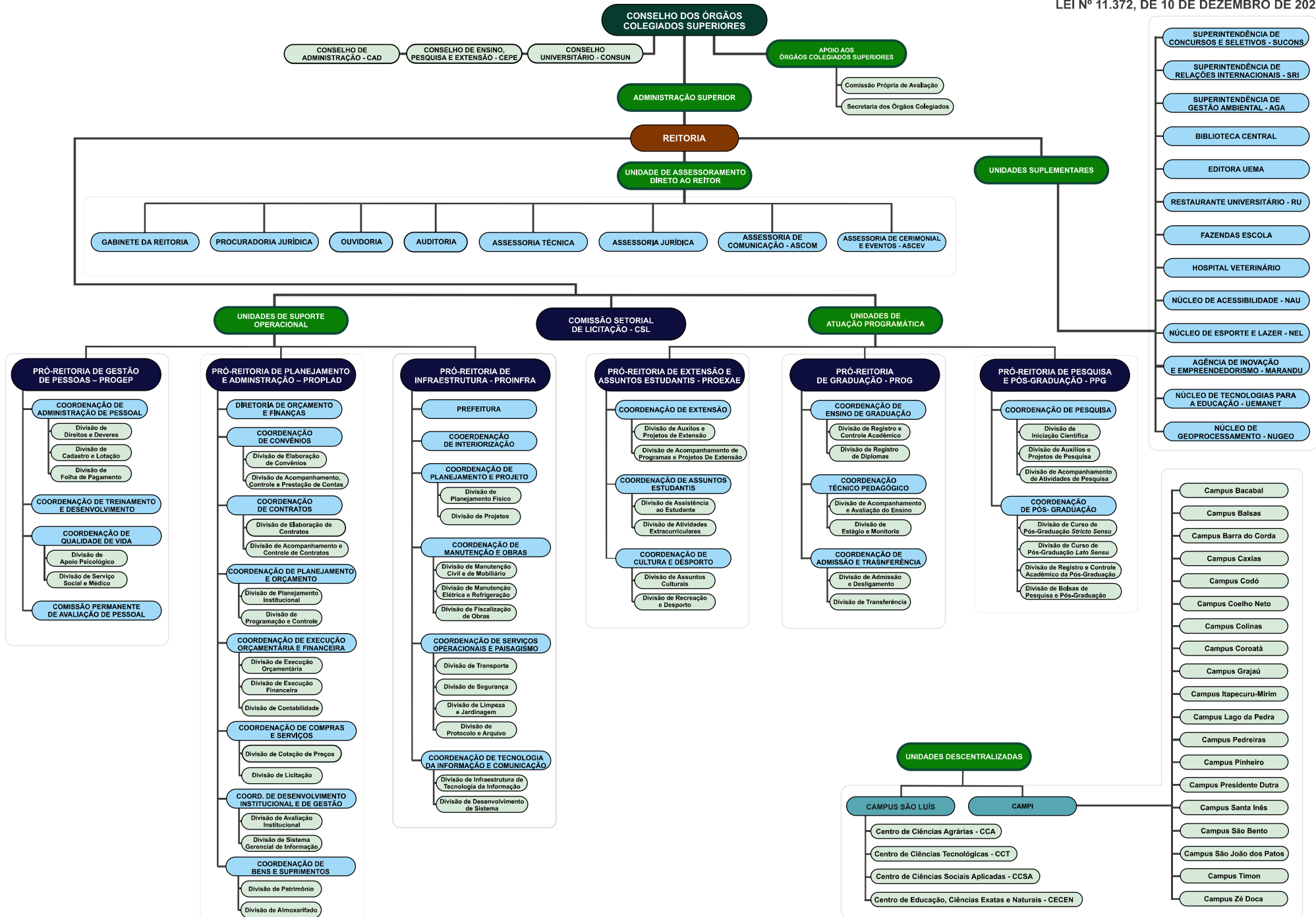

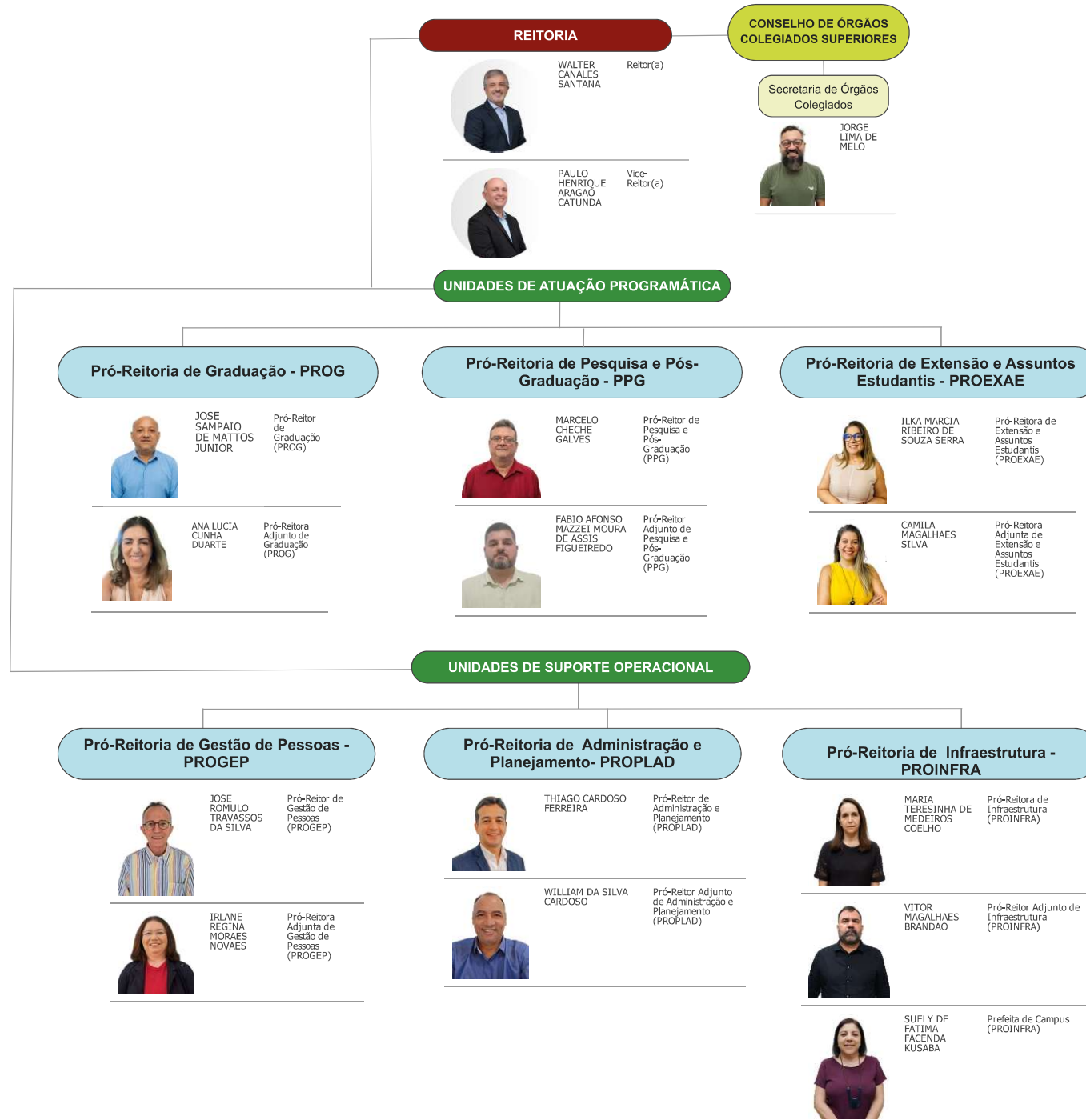

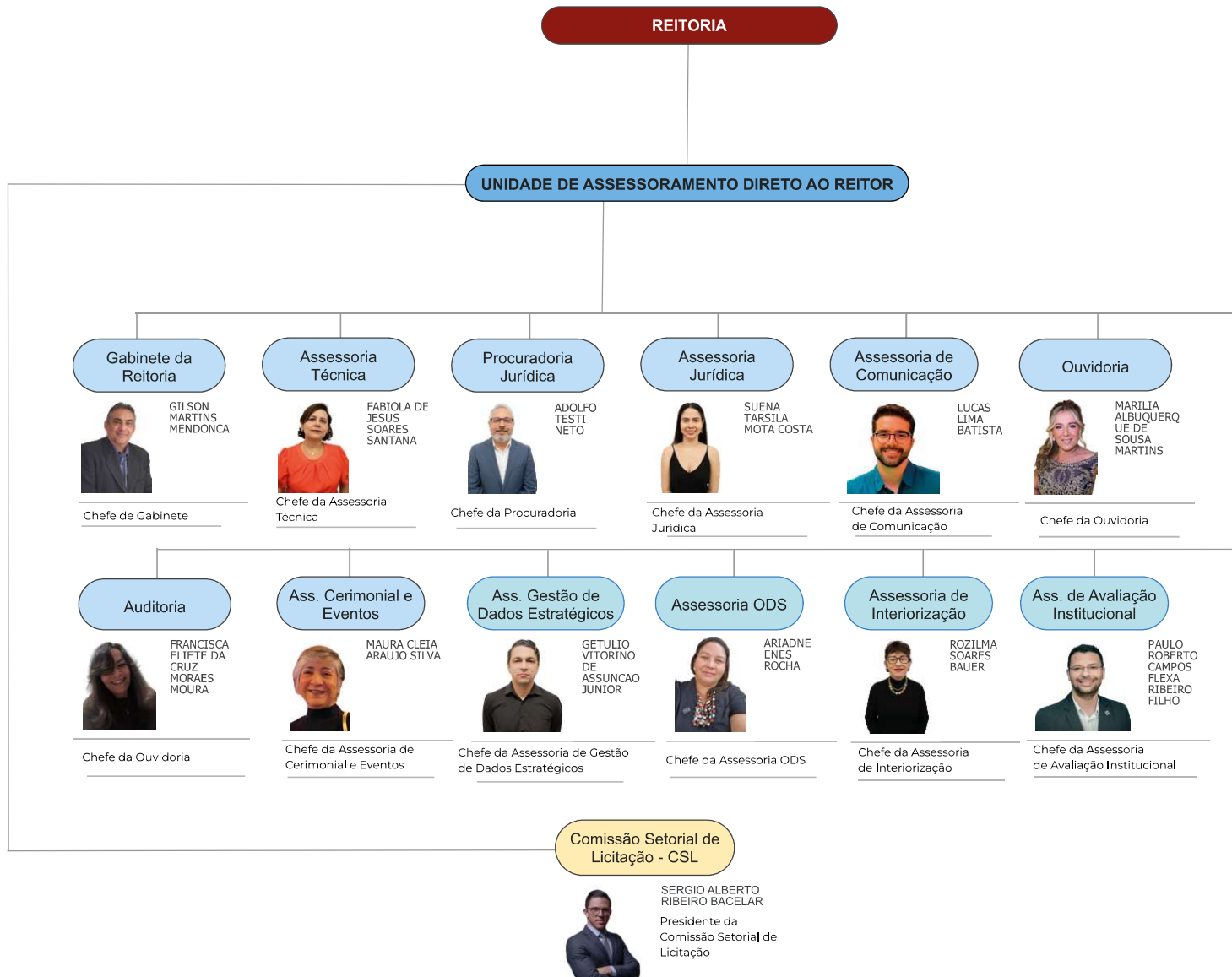



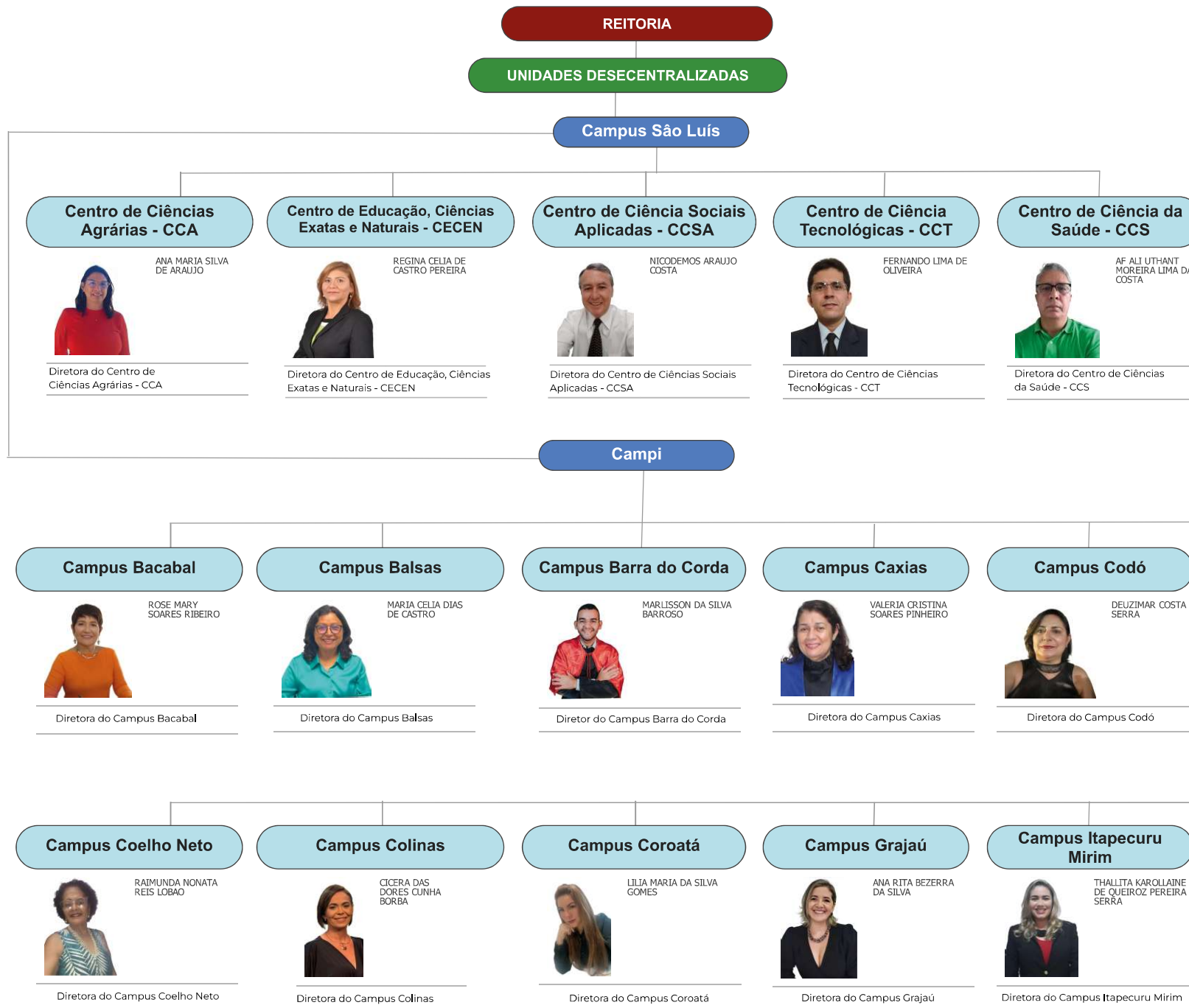

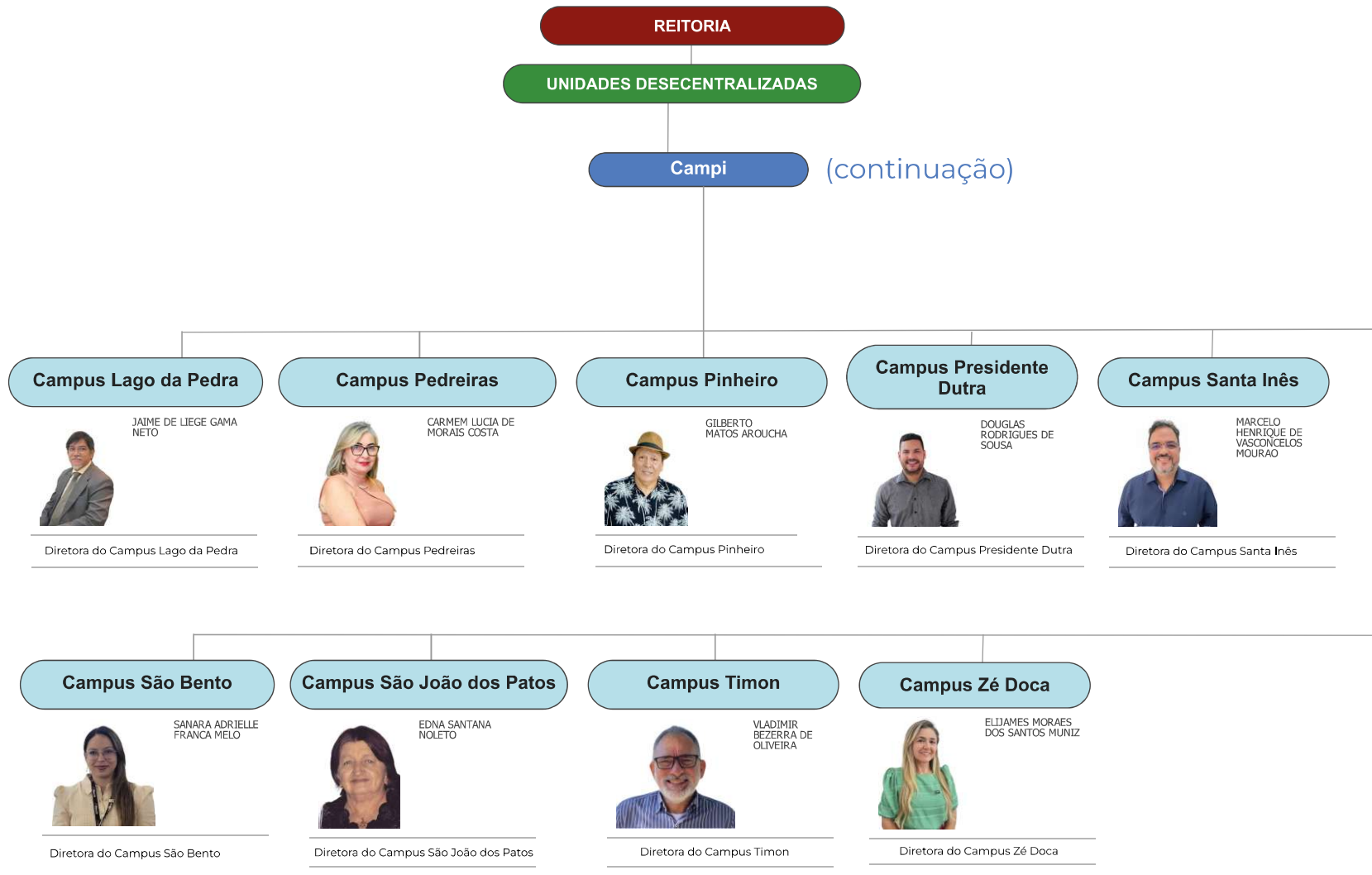

**PROGRAMAS ESPECIAS**

**Programa de Formação de Professores -  
ENSINAR**



MARIA GORETTI  
CAVALCANTE DE  
CARVALHO

Coordenadora Geral do ENSINAR



**Programa de Cursos Superiores de  
Tecnologia - PROFITEC**



LUCIO FLAVIO DE  
ALBUQUERQUE  
CAMPOS

Coordenador Geral do PROFITEC



**Programa de Formação Docente para  
Diversidade Étnica do Maranhão -  
PROETNOS**



MARIVANIA  
LEONOR SOUZA  
FURTADO

Coordenador Geral do PROETNOS



**UNIVERSIDADE ESTADUAL DO MARANHÃO – UEMA**

Endereço: Cidade Universitária Paulo VI. Avenida Lourenço Vieira da Silva, n.º 1000 Bairro: Jardim São Cristóvão, CEP: 65055-310 – São Luís/MA. Fone: (98) 20168210 – Ramal 9445

**CNPJ:** 06.352.421/0001-68 – Criada nos termos da Lei n.º. 4.400 de 30/12/1981

Data da abertura: 19/09/1974

Inscrição Municipal (São Luís): 10888000

Não inscrito no cadastro de contribuintes do ICMS do Estado do Maranhão

Código MEC: 568

Natureza jurídica: 1112 – Autarquia Estadual ou do Distrito Federal

CNAE principal da UEMA: 85325 – EDUCAÇÃO SUPERIOR – GRADUAÇÃO E PÓS-GRADUAÇÃO

Seção: P (Educação)

Divisão: 85 (Educação)

Grupo: 85.3 (Educação superior)

Classe: 85.32-5 (Educação superior – graduação e pós-graduação)

CNAEs secundários

8531-7/00 – Educação superior – graduação

8533-3/00 – Educação superior – pós-graduação e extensão

A Classificação Nacional de Atividades Econômicas (CNAE) é um sistema de categorização de atividades econômicas utilizado no Brasil. Ela é elaborada pelo Instituto Brasileiro de Geografia e Estatística (IBGE) e tem como objetivo fornecer

uma referência padronizada para identificar e classificar as atividades econômicas realizadas no país.

A CNAE é utilizada para fins estatísticos, tributários e de planejamento econômico, e permite uma avaliação mais precisa da atividade econômica do país, auxiliando na identificação de setores em expansão ou em declínio, por exemplo.

A classificação é realizada com base em uma série de critérios, tais como o objeto da atividade, o processo produtivo e o resultado econômico, e é atualizada periodicamente para refletir as mudanças no mercado e na economia.

Atividade Principal: 94.30-8-00 – Atividades de associações de defesa de direitos sociais

Secundária: 94.93-6-00 – Atividades de organizações associativas ligadas à cultura e à arte 94.99-5-00 – Atividades associativas não especificadas anteriormente.



A Universidade Estadual do Maranhão – UEMA teve origem com a criação da Federação das Escolas Superiores do Maranhão – FESM, estabelecida pela Lei n.º 3.260, de 22 de agosto de 1972, para coordenar e integrar os estabelecimentos isolados do Sistema Educacional Superior do Maranhão. Nesse instante, a FESM foi constituída por quatro unidades de ensino superior: Escola de Administração criada pelo Decreto n.º 3.494 de 3 de março de 1967, Escola de Engenharia criada pelo Decreto n.º 3.574 de 2 de junho de 1967 sendo incorporada à esta escola, em 1974, o curso de Engenharia Mecânica por meio Resolução 23/74 CEE/MA, Escola de Agronomia criada pela Lei 3.003 de 3 de novembro de 1969, e Faculdade de Caxias criada pela Lei n.º 2.821 de 23 de fevereiro de 1968. Em 1975, por meio do Decreto n.º 5.678 de 2 de setembro de 1975, a FESM incorporou a Escola de Medicina Veterinária de São Luís e, em 1979, a Faculdade de Educação de Imperatriz pelo Decreto n.º 7.197 de 16 de junho de 1979.

Por meio da Lei n.º 4.400, de 30 de dezembro de 1981, a FESM foi transformada na Universidade Estadual do Maranhão – UEMA, como pessoa jurídica de direito público, Autarquia de natureza especial, com autonomia didático científica, administrativa, disciplinar e de gestão financeira e patrimonial, de acordo com os preceitos do artigo 272 da Constituição Estadual. O funcionamento regular foi autorizado pelo Decreto Federal n.º 94.143, de 25 de março de 1987, na modalidade de sistema multicampi. Até então, a UEMA possuía campi em São Luís, Caxias e Imperatriz.

Após a criação da UEMA, ao longo dos anos, ocorreram várias alterações em sua estrutura administrativa, por meio de Leis e Decretos. A princípio, a UEMA foi vinculada à Secretaria Estadual de Educação – SEDUC. Depois da reforma administrativa implantada pelo Governo do Estado no ano de 1999, a

SEDUC foi transformada em Gerência de Estado de Desenvolvimento Humano – GDH.

No ano de 2002, a UEMA passou a integrar a Gerência de Estado de Planejamento e Gestão, estabelecida na Lei Estadual n.º 7.734, de 19 de abril de 2002, que dispôs novas alterações na estrutura administrativa do Governo. A partir de 31 de janeiro de 2003, com a Lei n.º 7.844, o Estado promoveu uma nova reorganização estrutural, criando o Sistema Estadual de Desenvolvimento Científico e Tecnológico, do qual a UEMA passou a fazer parte, ficando vinculada à Gerência de Estado da Ciência, Tecnologia, Ensino Superior e Desenvolvimento Tecnológico – GECTEC, hoje, Secretaria de Estado da Ciência, Tecnologia e Inovação – SECTI.

Durante sua trajetória, a UEMA expandiu suas atividades de ensino por meio de seus programas especiais de formação docente e de Cursos Superiores de Tecnologia – PROFITEC criado em 2018.

Os programas de formação docente foram criados em sua primeira edição em 1992, com o Programa de Capacitação de Docentes – PROCAD, por meio da Resolução 101/1992 CONSUN/UEMA, posteriormente chamado de Programa de Qualificação de Docentes – PQD em 2004 e depois Programa Darcy Ribeiro em 2007, sendo o atual Programa de Formação de Professores Ensinar.

Ainda neste segmento de formação docente, a UEMA desenvolve o Programa de Formação de Docentes para a Diversidade Étnica – PROETNOS, criado em 2016 com os cursos de Licenciatura em Educação Quilombola, Licenciatura Intercultural para a Educação Básica Indígena – Ciências da Linguagem, Ciências da Natureza e Ciências Humanas.

Em sua atuação na educação a distância, a UEMA criou o Núcleo de Educação a Distância – NEAD em 2000, sendo o atual Núcleo de Tecnologias para Educação – UEMANET.

No ano de 1994, por meio da sua Resolução CONSUN n.º 117/1994, de 29 de novembro de 1994, a UEMA iniciou no âmbito da Pós-Graduação Stricto Sensu com o curso de Mestrado em Agroecologia, vinculado ao Centro de Ciências Agrárias – CCA, em São Luís. Atualmente, a UEMA possui 21 cursos de Pós-Graduação em três municípios, Balsas, Caxias e São Luís.

No ano de 2016, a UEMA foi desmembrada pela Lei n.º 10.525, de 3 de novembro de 2016, que criou a Universidade Estadual da Região Tocantina do Maranhão – UEMASUL, com sede na cidade de Imperatriz. Por meio do Decreto Estadual n.º 32.396, de 11 de novembro de 2016, o Governador do Estado dispõe a área de atuação da UEMASUL, especificando os municípios que tiveram a atuação da UEMA cessada a partir do dia 31 de dezembro de 2016, sendo estes: Imperatriz e Açailândia, e em Carolina, onde possuía um campus criado, mas ainda não implantado.

Em 2020, foi editada nova lei a tratar da organização administrativa da Universidade: a Lei n.º 11.372, de 10 de dezembro de 2020 – 26 anos após as Leis n.º 5.921 e n.º 5.931, no intuito de reorganizar a Universidade, tanto em sua estrutura interna quanto de cargos. Essa lei dispõe sobre a organização administrativa da UEMA e se refere à nova estrutura da Instituição: os Centros de Estudos Superiores passaram a denominar-se Campus; foi criado o Campus São Bento, e foram alteradas as nomenclaturas e unidades administrativas dos cargos comissionados.

Em 2023, foi criado o Centro de Ciências da Saúde – CCS por meio da Resolução 1.192/2023 CONSUN/UEMA onde o seu primeiro curso vinculado foi Medicina Bacharelado com as primeiras 40 vagas ofertadas para o segundo semestre de 2024.

A estrutura multicampi possibilitou que a UEMA pudesse se fazer presente capilarmente no Estado do Maranhão, mediante seus Campi e Polos, cumprindo, assim, seu propósito primordial.

Para informações mais detalhadas sobre a trajetória da UEMA, visite o Portal Memória UEMA: [dados.uema.br/portal-memoria](https://dados.uema.br/portal-memoria)

**LINHA DO TEMPO DA UEMA (CAMPI, CENTROS E PROGRAMAS ESPECIAIS)**



1967 Escola de **Administração Pública** e Escola de **Engenharia** (São Luís-MA)  
1968 Faculdade para Formação de Professores (**FEC**) em **Caxias-MA**  
1969 Escola de **Agronomia** do Maranhão em São Luís-MA

1972 Criação da Federação das Escolas Superiores do Maranhão (**FESM**)  
1975 Incorporação do Curso de **Medicina Veterinária** à FESM  
1979 Incorporação da Faculdade de educação de **Imperatriz-MA** pela FESM



1981 Transformação da FESM em UEMA com campi em **São Luís, Imperatriz e Caxias**  
1990 Criação da Unidade de Estudos Superiores de **Bacabal**  
1992 Criação do Programa de Capacitação de Docentes - **PROCAD** (1992 a 2003)  
1994 Criação do Centro de Estudos Superiores de **Balsas**  
1997 Criação do Centro de Estudos Superiores de **Santa Inês**  
2000 Criação do Núcleo de Ensino a Distância - **NEAD**. Nomenclatura alterada para **UEMANET** em 2008  
2002 Criação do Centro de Estudos Superiores de **Carolina, Grajaú e Açailândia**  
2003 Criação dos Centros de Estudos Superiores de **Codó, Pedreiras, Barra do Corda e São João dos Patos** e Prog. de Qualificação de Docentes - **PQD** (2003 a 2006)  
2004 Criação do Centro de Estudos Superiores de **Timon**  
2005 Criação do Centro de Estudos Superiores de **Colinas, Coelho Neto, Itapecuru Mirim, Pinheiro, Presidente Dutra e Zé Doca**.  
2006 Criação do Centro de Estudos Superiores de **Lago da Pedra**  
2007 Programa de Formação de Professores - **Darcy Ribeiro** (2007 a final de 2016)  
2012 Criação do Centro de Estudos Superiores de **Coroatá**  
2016 Criação do Programa de Formação de Professores - **ENSINAR** e do Programa de Formação Docente para Diversidade Étnica do Maranhão - **PROETNOS**  
2018 Programa Especial de Cursos Superiores de Tecnologia - **PROFITEC**  
2020 Criação do Campus **São Bento**  
2023 Criação do Centro de Ciências da Saúde - **CCS**

Em 1981: Transformação da FESM em Universidade Estadual do Maranhão - UEMA

1972 a 1980

1981 aos dias atuais

Em 1972: Criação da Federação das Escolas Superiores do Maranhão (FESM)

2016 Desmembramento dos Centros UEMA de Açailândia, Imperatriz e Carolina para criação da Universidade Estadual da Região Tocantina - UEMASUL



## PORTAL MEMÓRIA UEMA

### PORTAL MEMÓRIA UEMA: UM PATRIMÔNIO DIGITAL DE DADOS E MEMÓRIA INSTITUCIONAL

O Portal Memória da Universidade Estadual do Maranhão (UEMA) é um projeto desenvolvido pela Assessoria de Gestão de Dados Estratégicos, concebido como uma plataforma digital de memória institucional. Sua proposta vai além da simples cronologia: integra o resgate histórico e a inclusão de informações, imagens e documentos inéditos com a análise quantitativa e qualitativa de dados, permitindo compreender, de forma contextualizada, a evolução da Universidade ao longo das décadas.

Este portal não apenas preserva o patrimônio imaterial da UEMA como leis fundadoras, logomarcas, símbolos institucionais, portarias normativas, resoluções e registros da cultura organizacional, mas também oferece uma experiência interativa e visualmente rica. Por meio de páginas web dinâmicas, encartes temáticos, fotos, diagramas, infográficos, dashboards e séries históricas de indicadores estatísticos, a ferramenta facilita comparações entre períodos distintos, revelando tendências, avanços e desafios ao longo da trajetória institucional.

#### Interatividade e Elementos Multimídia

O Portal se destaca por sua riqueza multimídia, apresentando fotos inéditas (de jornais, catálogos, imagens aéreas e acervos pessoais de servidores e docentes), vídeos históricos, mapas detalhados e logomarcas de gestões passadas redesenhadas em alta resolução. Pórticos do campus-sede, reconstituídos com o auxílio de softwares de computação gráfica e de inteligência artificial, ilustram a evolução da sede em São Luís e a expansão para 20 campi e 67 pólos de EAD (dados de 2025). Curiosidades, links relacionados aos assuntos, entrevistas e depoimentos de entusiastas potencializam a experiência, enquanto as contribuições comunitárias estimulam o engajamento e

Faça a sua viagem no tempo!

## PORTAL MEMÓRIA UEMA

Acesse:

[dados.uema.br/portal-memoria](https://dados.uema.br/portal-memoria)



conectam os usuários a marcos e curiosidades históricas, como a criação de centros, campi, cursos e programas especiais.

#### Dados Estatísticos

Os dados históricos e estatísticos constituem um componente importante do projeto Portal Memória UEMA, abrangendo séries temporais de pesquisa, extensão, número de formados (da década de 1980 aos dias atuais), assistência estudantil e corpo docente e técnico-administrativo. Incluem-se ainda boletins estatísticos antigos e catálogos de pesquisa, pós-graduação e inovação tecnológica. Esses recursos possibilitam análises comparativas detalhadas, como o crescimento do número de cursos (de 10 iniciais para mais de 100) e de campi, além de métricas recentes de vestibulares, balanços sociais e dados do IBGE em painel interativo, oferecendo uma visão evolutiva complexa da instituição.

#### Gestões

Levantamentos sobre reitores e pró-reitores, com galeria completa e perfis, a Galeria dos Diretores do Campus Caxias e do Campus Zé Doca, além de informações sobre governadores, contextualizam as gestões históricas, integrando estatísticas de cada época.

#### A Preservação Digital na UEMA

Além da Assessoria de Gestão de Dados Estratégicos (ASSGDE), outros setores da UEMA atuam de forma paralela na preservação da memória institucional, assegurando redundância e confiabilidade:

**Biblioteca Central:** Organiza, cura e disponibiliza acervos documentais, repositórios eletrônicos e materiais bibliográficos de valor histórico.

**Coordenação de Tecnologia da Informação e Comunicação (CTIC/PROINFRA):** Por meio da Divisão de Infraestrutura de Tecnologia da Informação e Comunicação – DITIC, gerencia o Data Center, os sistemas de backup e a redundância para armazenamento seguro.

**Coordenação de Desenvolvimento Institucional**

(CDIG/PROPLAD): Registra indicadores históricos e apoia o Plano de Desenvolvimento Institucional – PDI com análises estratégicas.

**Divisão de Protocolo e Arquivo – DPA/PROINFRA:** Responsável pela gestão, classificação, arquivamento, digitalização e preservação de documentos acadêmicos e administrativos permanentes.

**Assessoria de Comunicação – ASCOM:** Registra e divulga fatos históricos em construção por meio das mídias institucionais.

**Secretaria de Órgãos Colegiados Superiores (SOCS/UEMA):** Gerencia e arquiva resoluções dos Colegiados Superiores.

**Divisão do Censo da Educação Superior – PROG:** Sistematiza dados para o Censo da Educação Superior do INEP/MEC, gerando séries históricas importantes.

Uma proposta futura seria a integração desses trabalhos isolados em um projeto conjunto de preservação digital da memória institucional da UEMA, incorporando, naturalmente, recursos de Inteligência Artificial.

#### A Utilidade do Portal Memória UEMA

A abordagem analítica do Portal revela o desenvolvimento administrativo, acadêmico e social da UEMA, servindo como base para descrições históricas de setores, para pesquisa e até para decisões estratégicas futuras, reforçando a transparência e o progresso educacional no Maranhão.

Este trabalho é dedicado a todas as pessoas que deixaram sua marca na trajetória da Universidade Estadual do Maranhão.

Getulio Vitorino de Assunção Junior

*Chefe da Assessoria de Gestão de Dados Estratégicos da UEMA*



## Site de Dados da UEMA

### Competências

A Assessoria de Gestão de Dados Estratégicos é um setor da unidade de assessoramento direto ao Reitor, idealizado para, entre as principais competências, a coleta, o tratamento e a análise de métricas e dados institucionais, identificando indicadores que impactam à academia e suas contribuições para a sociedade, dando suporte às tomadas de decisões da gestão superior da UEMA.

### Diversidade de formatos

Visando uma melhor compreensão da Universidade, o site de Dados da UEMA é composto pela interface pública e restrita que disponibiliza informações da instituição nos mais diversos formatos, como gráficos, tabelas, mapas, textos explicativos, planilhas e CSV.

### Acesso Público

Sem efetuar login, o público em geral poderá visualizar e realizar download de dados de indicadores do ensino, pesquisa e extensão, além de mapas, endereços e outras informações de forma centralizada.

### Solicitação de criação de usuário

Envie suas informações para criação de usuário no site de Dados da

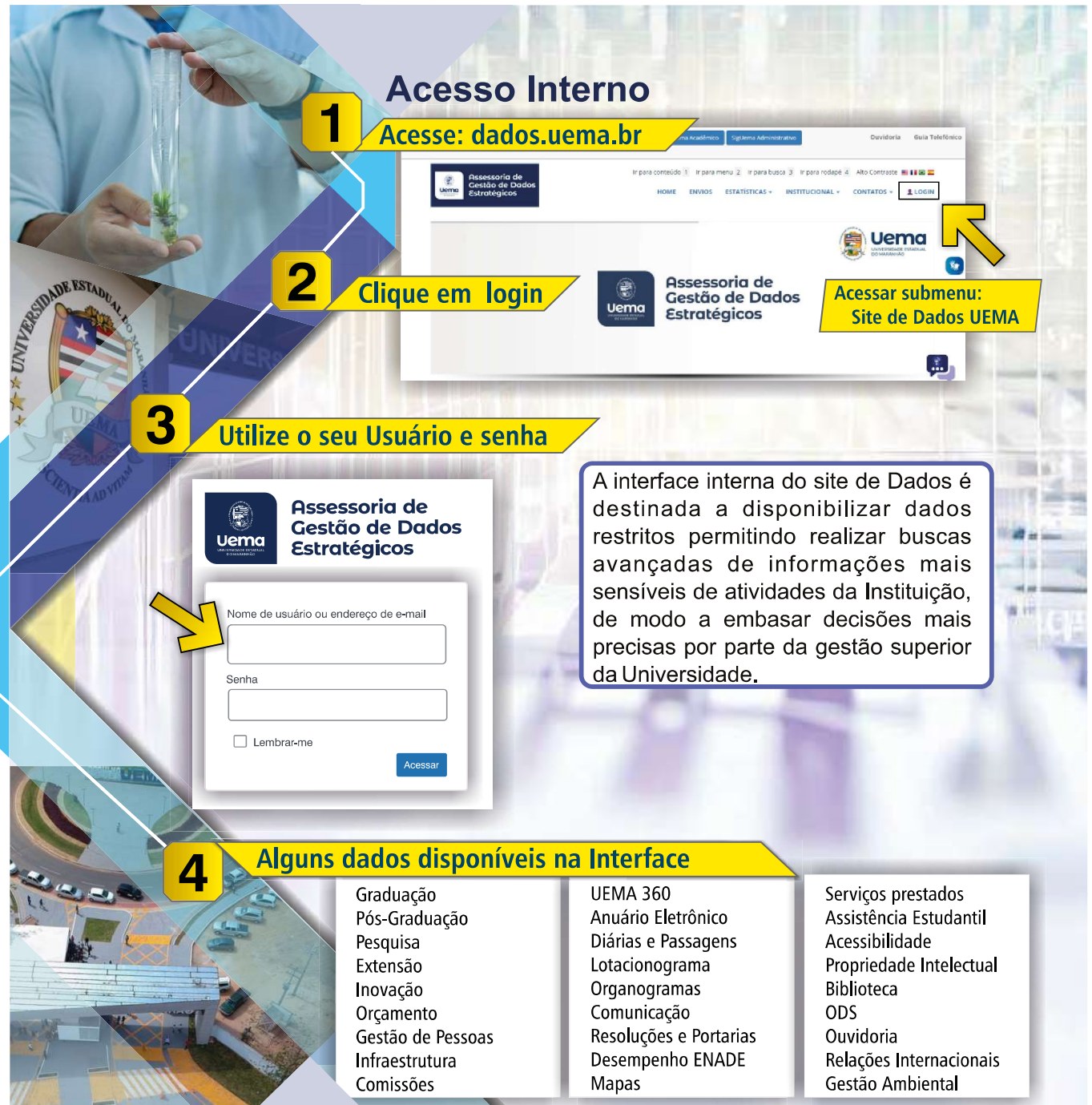
**1** Acesso Interno  
Acesse: [dados.uema.br](https://dados.uema.br)

**2** Clique em login

**3** Utilize o seu Usuário e senha

**4** Alguns dados disponíveis na Interface



Acessar submenu:  
Site de Dados UEMA

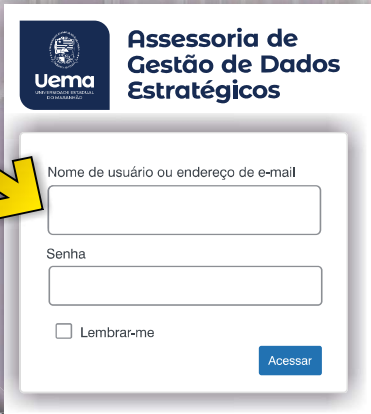

A interface interna do site de Dados é destinada a disponibilizar dados restritos permitindo realizar buscas avançadas de informações mais sensíveis de atividades da Instituição, de modo a embasar decisões mais precisas por parte da gestão superior da Universidade.

Graduação	UEMA 360	Serviços prestados
Pós-Graduação	Anuário Eletrônico	Assistência Estudantil
Pesquisa	Diárias e Passagens	Acessibilidade
Extensão	Lotacionograma	Propriedade Intelectual
Inovação	Organogramas	Biblioteca
Orçamento	Comunicação	ODS
Gestão de Pessoas	Resoluções e Portarias	Ouvidoria
Infraestrutura	Desempenho ENADE	Relações Internacionais
Comissões	Mapas	Gestão Ambiental

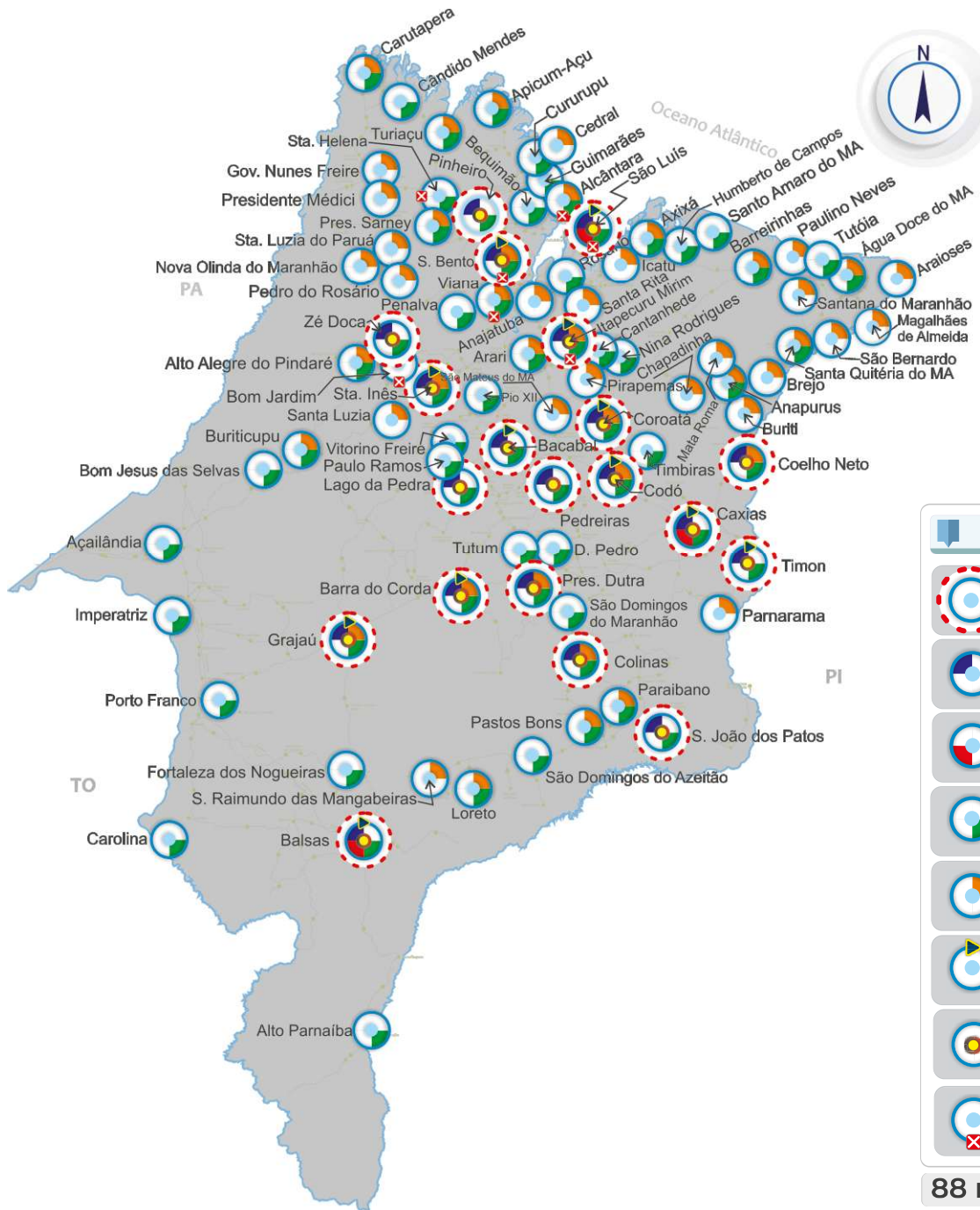

Legenda	
	<b>Possui Campus</b> 20 municípios
	<b>Graduação presencial</b> 20 municípios
	<b>Pós-Graduação Stricto Sensu</b> 03 municípios
	<b>EAD</b> 64 municípios
	<b>ENSINAR</b> 50 municípios
	<b>PROFITEC</b> 14 municípios
	<b>UNABI</b> 20 municípios
	<b>PROETNOS</b> 07 municípios

**88 municípios atendidos.**

**RELAÇÃO DE CAMPI E CENTROS:**

1. Campus Bacabal
2. Campus Balsas
3. Campus Barra do Corda
4. Campus Caxias
5. Campus Codó
6. Campus Coelho Neto
7. Campus Colinas
8. Campus Coroatá
9. Campus Grajaú
10. Campus Itapecuru-Mirim
11. Campus Lago da Pedra
12. Campus Pedreiras
13. Campus Pinheiro
14. Campus Presidente Dutra
15. Campus Santa Inês
16. Campus São Bento
17. Campus São João dos Patos
18. Campus Timon
19. Campus Zé Doca
20. Campus São Luís
  - 20.1. Centro de Ciências Agrárias – CCA
  - 20.2. Centro de Ciências Sociais Aplicadas – CCSA
  - 20.3. Centro de Ciências Tecnológicas – CCT
  - 20.4. Centro de Educação, Ciências Exatas e Naturais – CECEN
  - 20.5. Centro de Ciências da Saúde – CCS





**RESUMO DE LOCALIZAÇÕES**

- 01 → Pórtico de Entrada
- 02 → Rotatória "Orgulho de ser UEMA"
- 03 → Anexo da Zootecnia
- 04 → PROINFRA (instalações provisórias)
- 05 → Projeto Cunicultura (CCA)
- 06 → Curso de Zootecnia (CCA)
- 07 → Superintendência de Concursos e Seletivos - SUCONS
- 08 → Pró-Reitoria de Graduação - PROG
- 09 → Núcleo de Acessibilidade - NAU
- 10 → 2º Juizado Especial Cível e das Relações de Consumo de São Luís
- 11 → Protocolo Geral
- 12 → Centro de Educação, Ciências Exatas e Naturais - CECEN
- 13 → Associação dos Servidores da UEMA
- 14 → Biotério (CCA)
- 15 → Herbário (CECEN)
- 16 → Física e Matemática (CECEN)
- 17 → Núcleo de Geoprocessamento - NUGEO (futuras instalações)
- 18 → Centro Educa Mais Paulo VI
- 19 → Vila de Container
- 20 → Curso de Letras (CECEN)
- 21 → Reitoria
- 22 → Pós-Graduação do CCSA
- 23 → Antigo Observatório Astronômico
- 24 → Lab. de Análise de Sementes e Lab. de Cultura de Tecidos (CCA)
- 25 → Curso de Ciências Biológicas (CECEN)
- 26 → Laboratórios do CCA e CECEN
- 27 → Núcleo de Pesquisas em Organismos Aquáticos - NUPOAq
- 28 → Centro de Ciências Sociais e Aplicadas - CCSA
- 29 → Laboratório de Anatomia (CCS) (futuras instalações)
- 30 → Curso de Medicina Bacharelado (futuras instalações)
- 31 → Ambulatório (CCS) (futuras instalações)
- 32 → Laboratórios de Química (CECEN)
- 33 → Curso de Química (CECEN)









- 34 → Núcleo de Esportes e Lazer - NEL
- 35 → Ginásio Poliesportivo "Professor José Nilson Alves Andrade" (NEL)
- 36 → Divisão de Segurança - DIVIS
- 37 → Pró-Reitoria de Pesquisa e Pós-Graduação - PPG e Pró-Reitoria de Extensão e Assuntos Estudantis - PROEXAE
- 38 → Posto Médico
- 39 → Posto do Banco do Brasil
- 40 → Associação dos Professores da UEMA - APRUEMA
- 41 → Diretório Central dos Estudantes - DCE
- 42 → Núcleo Administrativo Profa. Zafira Almeida
- 43 → Futuro Centro de Convenções
- 44 → Pró-Reitoria de Planejamento e Administração - PROPLAD e Pró-Reitoria de Gestão de Pessoas - PROGEP
- 45 → Núcleo de Tecnologias para Educação - UEMANET
- 46 → Biblioteca Central
- 47 → Assessoria de Cerimonial e Eventos - ASCEV
- 48 → Biblioteca Central
- 49 → Restaurante Universitário - RU
- 50 → Coordenação de Tecnologia da Informação e Comunicação - CTIC (PROINFRA)
- 51 → Curso de Medicina Veterinária (CCA)
- 52 → Curso de Agronomia Bacharelado (CCA)
- 53 → Hospital Veterinário
- 54 → Posto de recarga (desativado)
- 55 → Ponto Final - UEMA Ipase
- 56 → Canil Experimental (CCA) (desativado)
- 57 → Laboratório Multiusuário da Pós-Graduação - LAMP(CCA)
- 58 → Fazenda Escola - FESL
- 59 → Usina de Leite de Cabra (desativada)
- 60 → Bosque da UEMA
- 61 → Unidade de Produção Animal da Zootecnia - UNIPAZ (CCA)
- 62 → Prédio da PROINFRA (desativado)
- 63 → Pró-Reitoria de Infraestrutura - PROINFRA

- 64 → Núcleo Tecnológico de Engenharia - NUTENGE (CCT)
- 65 → Centro de Ciências Tecnológicas - CCT
- 66 → Curso de Engenharia da Computação (CCT)
- 67 → Curso de Engenharia de Pesca (CCA)
- 68 → Programa de Pós-Graduação em Ciências Agrárias (CCA)
- 69 → Laboratório de Genética e Biologia Molecular - LABWick (CECEN)
- 70 → Instituto Nacional de Pesquisas Espaciais - INPE
- 71 → Projeto Ecoepidemiologia Parasitoses veiculadas por Gastrópodes Limnicos

**Endereços - Centro Histórico**

- SL-72:** Prédio da Arquitetura e Urbanismo da UEMA → Rua da Estrela, 472 - Centro, 65010-200, São Luís - MA.
- SL-73:** Prédio do Centro Caixaerial UEMA → Rua da Palma - Centro (Centro Caixaerial), 65010-500, São Luís - MA.
- SL-74:** Prédio da MARANDU/UEMA → Largo do Carmo, 432 - Centro, 65010-190, São Luís - MA.
- SL-75:** Prédio do Curso de História da UEMA → Rua da Estrela - Centro, 65010-200, São Luís/MA.
- SL-76:** Prédio do Curso de Música da UEMA → Rua da Palma, 316 - Centro, 65010-500, São Luís - MA, 65010-500.

**Legenda**

-  Centro de Educação, Ciências Exatas e Naturais - CECEN
-  Centro de Ciências Sociais Aplicadas - CCSA
-  Futuro Centro de Ciências da Saúde - CCS
-  Centro de Ciências Tecnológicas - CCT
-  Centro de Ciências Agrárias - CCA
-  Programas Especiais
-  Reitoria e Pró-Reitorias
-  Assessorias e Unid. Suplementares
-  Outros

 Assessoria de Gestão de Dados Estratégicos

### **Bacabal**

Rua Dias Carneiro, s/n, Bairro Ramal, Contorno da Avenida João Alberto de Sousa, CEP: 65.700-000, Bacabal - MA

### **Balsas**

► Av. Universitária, S/N, bairro Cidade Universitária, Balsas - MA (em construção)  
Praça Gonçalves Dias, s/n, CEP: 65.800-000, Balsas - MA.

### **Barra do Corda**

Rua Nelson Paturi, s/n, Bairro Altamira, CEP: 65.950-000, Barra do Corda - MA.

### **Caxias**

► Tv. Quininha Píres, 105 - Centro, Caxias - MA | funcionamento dos cursos de Cursos de Medicina e Enfermagem do Campus UEMA Caxias  
► Praça Duque de Caxias, s/n, Morro do Alecrim, CEP: 65.604-380, Caxias - MA

### **Codó**

Rua Léa Archer, s/n - Bairro São Sebastião, CEP: 65.400-000, Codó - MA.

### **Coelho Neto**

Avenida Antônio Guimarães s/n - Bairro Olho d'Aguiha, CEP 65620-000, Coelho Neto - MA.

### **Colinas**

Av. Dr. Osano Brandão, nº 511, Centro, CEP: 65.690-000, Colinas - MA.

### **Coroatá**

Travessa Vitorino Freire, Bairro Areal, CEP: 65.004-415, Coroatá - MA.

### **Grajaú**

Rua das Mangueiras, S/N, Anexo ao CAIC, Bairro Rodoviário, CEP:65.940-000, Grajaú - MA, Loteamento Frei Alberto Beretta, Qd.109 lote 1 Bairro Extrema.

### **Itapecuru Mirim**

Rua Raimundo Honório, s/n, Bairro Caminho Grande - CAIC, CEP:65.485-000, Itapecuru Mirim - MA.

### **Lago da Pedra**

Rua Libércia Gonçalves A. de Moraes, s/n, Vila Antônio Humberto A. de Moraes, Bairro Jaguar, CEP: 65.715-000, Lago da Pedra - MA.

### **Pedreiras**

Rua Projetada, S/N, Bloco Universitário, Bairro São Francisco, CEP: 65.725-000, Pedreiras - MA.

### **Pinheiro**

Rua Maria Pinheiro Paiva, s/n, Bairro Antigo Aeroporto, Anexo ao IEP - Instituto Educacional de Pinheiro, CEP: 65.200-000, Pinheiro - MA.

### **Presidente Dutra**

Rua 28 de Junho Sul, s/n.º, Vila Militar (Antigo Ana Joaquina), Centro, CEP:65.760-000, Presidente Dutra - MA.

### **Santa Inês**

Rua 04, n.º 54 Conjunto da Vale, Bairro Vila Militar CVRD, CEP: 65.300-000, Santa Inês - MA.

### **São Bento**

Rodovia Estadual MA 014, S/N, Bairro Alegre, CEP. 65.235-000, São Bento - MA.

### **São João dos Patos**

Rua Hermes da Fonseca, s/n.º, Colégio Valmar, Centro, CEP: 65.665-000, São João dos Patos - MA.

### **São Luís**

Cidade Universitária Paulo VI. Avenida Lourenço Vieira da Silva, n.º 1000, Jardim São Cristóvão, CEP: 65055-310, São Luís - MA.

### **Centro Histórico de São Luís**

- Prédio da MARANDU/UEMA → Largo do Carmo, 432, CEP 65010-190, Centro, São Luís - MA.
- Prédio do Centro Caixeiral UEMA → Rua da Palma - Centro (Centro Caixeiral), CEP 65010-500, São Luís - MA. | funcionamento dos cursos de Direito e Relações Internacionais do CCSA
- Prédio do Curso de Arquitetura e Urbanismo da UEMA → Rua da Estrela, 472, Centro, CEP 65010-200, São Luís - MA.
- Prédio do Curso de História da UEMA → Rua da Estrela, Centro, CEP 65010-200, São Luís - MA.
- Prédio do Curso de Música da UEMA → Rua da Palma, 316, Centro, CEP 65010-500, São Luís - MA.

### **Tímon**

Rua Travessa Timbiras, s/n, (Centro), CEP: 65.630-000, Timon - MA.

### **Zé Doca**

Rua Rio Branco, s/n Centro, CEP: 65.365-000, Zé Doca - MA.

CAMPUS	Campus Bacabal	Campus Balsas	Campus Barra do Corda	Campus Caxias	Campus Codó	Campus Coelho Neto	Campus Colinas	Campus Coroatá	Campus Grajaú	Campus Itapecuru Mirim	Campus Lago da Pedra	Campus Pedreiras	Campus Pinheiro	Campus Presidente Dutra	Campus Santa Inês	Campus São Bento	Campus São Jbao dos Patos	Campus São Luís	Campus Timon	Campus Zé Doca
Bacabal	0	559	218	194	127	295	271	101	325	158	60,5	107	306	180	103	278	375	247	258	166
Balsas	558	0	355	536	528	637	359	602	243	733	501	513	774	452	597	811	312	800	570	660
Barra do Corda	217	355	0	268	226	370	188	247	120	349	134	172	448	96,9	295	476	292	445	302	358
Caxias	194	535	268	0	103	105	199	166	389	298	252	174	427	172	296	396	227	365	67,5	358
Codó	127	581	226	104	0	205	224	63,5	347	190	185	107	405	132	228	329	325	307	167	291
Coelho Neto	295	636	370	104	204	0	300	268	490	249	354	275	573	273	397	428	328	366	128	459
Colinas	271	359	189	201	223	302	0	245	309	376	242	217	559	102	382	483	113	452	242	445
Coroatá	100	602	247	166	63,7	267	245	0	368	131	159	80,3	378	153	202	265	388	248	230	264
Grajaú	324	243	120	389	346	490	308	368	0	499	267	278	531	217	355	569	412	565	423	417
Itapecuru Mirim	154	708	353	298	191	249	350	131	473	0	213	186	217	258	157	211	519	117	337	219
Lago da Pedra	59,5	501	160	252	185	354	242	159	266	216	0	71,2	314	238	137	352	474	309	316	200
Pedreiras	106	513	172	173	106	274	231	79,5	279	185	72,1	0	345	138	169	308	311	277	237	231
Pinheiro	279	774	471	472	405	573	549	378	531	217	314	344	0	451	178	38,4	694	113	449	114
Presidente Dutra	181	450	96,8	171	134	273	91,9	155	259	259	240	117	422	0	282	383	196	353	206	345
Santa Inês	101	598	293	293	226	395	371	200	355	154	135	166	178	279	0	216	474	247	357	64,3
São Bento	278	811	471	397	329	460	474	279	552	211	314	310	38,1	382	200	0	578	125	461	152
São Jbao dos Patos	416	312	293	227	325	328	105	349	413	480	474	312	653	196	477	578	0	546	261	539
São Luís	248	802	447	367	300	368	445	250	568	199	307	280	113	353	251	125	548	0	431	314
Timon	258	569	303	68,2	167	128	233	321	423	363	318	238	530	206	361	462	261	430	0	423
Zé Doca	165	660	357	358	291	459	435	265	417	219	200	230	114	343	64	152	539	499	422	0

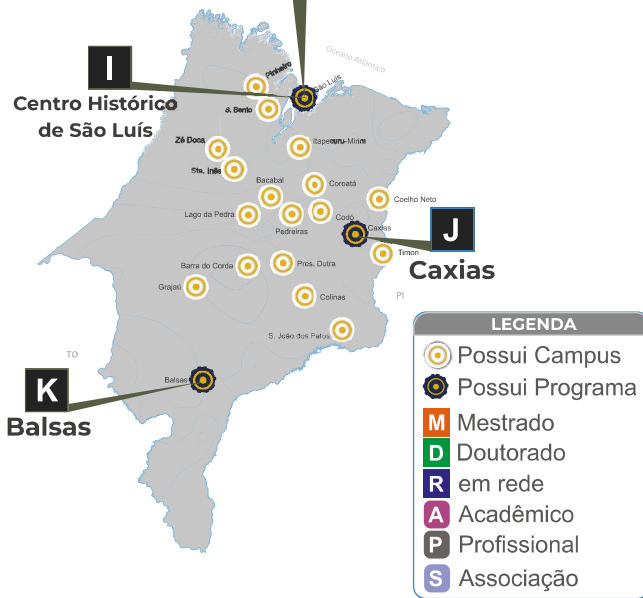
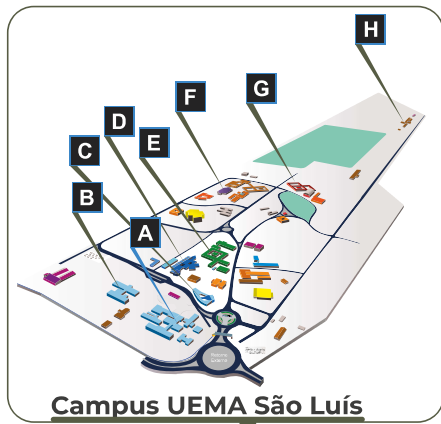

## A Prédio do CECEN

- PROGRAMA DE PÓS-GRADUAÇÃO EM ENSINO - PPGEN/CECEN REDE RENOEN **D A R**
- PROGRAMA DE PÓS-GRADUAÇÃO EM EDUCAÇÃO - PPGE/CECEN **M P**
- PROGRAMA DE PÓS-GRADUAÇÃO EM EDUCAÇÃO INCLUSIVA - REDE PROFEI **M P R**
- PROGRAMA DE PÓS-GRADUAÇÃO EM GEOGRAFIA, NATUREZA E DINÂMICA DO ESPAÇO - PPGE/CECEN **M A D A**
- PROCESSOS E TECNOLOGIAS EDUCACIONAIS - PPGPTE/CECEN **M P**

## B Prédio de Física e Mat.

- PROGRAMA DE PÓS-GRADUAÇÃO EM ENGENHARIA AERESPACIAL - PPGEA/CECEN **M A R**
- PROGRAMA DE MESTRADO PROFISSIONAL EM MATEMÁTICA EM REDE NACIONAL - PROFMAT/CECEN **M P R**

## C Prédio de Letras

- PROGRAMA DE PÓS-GRADUAÇÃO EM LETRAS - PPGLetras/CECEN **M A D A**

## D Prédio C. Biológicas

- PROGRAMA DE PÓS-GRADUAÇÃO PROFISSIONAL EM GESTÃO E REGULAÇÃO DE RECURSOS HÍDRICOS - PROFÁGUA/CECEN **M P R**
- PROGRAMA DE PÓS-GRADUAÇÃO EM ECOLOGIA E CONSERVAÇÃO DA BIODIVERSIDADE - PPGE/CECEN **M A**

## E Prédio da Pós-Grad CCSA

- PROGRAMA DE PÓS-GRADUAÇÃO EM CARTOGRAFIA SOCIAL E POLÍTICA DA AMAZÔNIA - PPGCSA/CCSA **M A D A**
- PROGRAMA DE PÓS-GRADUAÇÃO EM DESENVOLVIMENTO SOCIOESPACIAL E REGIONAL - PPGDSR/CCSA **M A**

## F Prédio de Veterinária

- PROGRAMA DE PÓS-GRADUAÇÃO EM BIODIVERSIDADE E BIOTECNOLOGIA - BIONORTE/CCA **D A R**
- PROGRAMA DE PÓS-GRADUAÇÃO EM DEFESA SANITÁRIA ANIMAL - PPGPSA/CCA **M P D P**
- PROGRAMA DE PÓS-GRADUAÇÃO EM CIÊNCIA ANIMAL - PPGCA/CCA **M A D A**
- PROGRAMA DE PÓS-GRADUAÇÃO EM PRODUÇÃO ANIMAL - PPGPA/CCA (associação IFMA/UEMA) **M A S**

## G Prédio do CCT

- PROGRAMA DE PÓS-GRADUAÇÃO EM ENGENHARIA DA COMPUTAÇÃO E SISTEMAS - PECS/CCT **M A**

## H Prédio do PPGCIAG

- PROGRAMA DE PÓS-GRADUAÇÃO EM CIÊNCIAS AGRÁRIAS - PPGCIAG/CCA **M A D A**

## I Centro Histórico

- PROGRAMA DE PÓS-GRADUAÇÃO EM HISTÓRIA - PPGHIST/CECEN **M A D A**
- PROGRAMA DE PÓS-GRADUAÇÃO EM ESTUDOS CRIMINOLÓGICOS - PPGEC/CCSA **M A**

## J Campus Caxias

- PROGRAMA DE PÓS-GRADUAÇÃO EM BIODIVERSIDADE, AMBIENTE E SAÚDE - PPGBAS/CAMPUS CAXIAS **M A D A**
- PROGRAMA DE PÓS-GRADUAÇÃO PROFISSIONAL EM SAÚDE DA FAMÍLIA - PROSAÚDE/CAMPUS CAXIAS **M P R**

## K Campus Balsas

- PROGRAMA DE PÓS-GRADUAÇÃO EM ESTUDOS DA LINGUAGEM PPGEL/CAMPUS BALSAS **M A**

### Redes / Associação

REDE	ASSOCIAÇÃO
07	01

### Modalidades

ACADÊMICOS	PROFISSIONAIS
17	06

### ALUNOS DA PÓS-GRADUAÇÃO

567

### Dados institucionais

CAMPI	DEPARTAMENTOS	DOCENTES EFETIVOS	SUBSTITUTOS	ADMINISTRATIVO
20	45	897	480	247

### Pós-Graduação Stricto Sensu

PROGRAMAS	CURSOS	MESTRADOS
23	31	21
		DOCTORADOS
		10

### Bolsas de Pós-Graduação Stricto Sensu

BOLSAS UEMA		BOLSAS CAPES		BOLSAS FAPEMA	
MESTRADO	DOCTORADO	MESTRADO	DOCTORADO	MESTRADO	DOCTORADO
41	10	81	38	130	30

- ▶ Assessoria de Cerimonial e Eventos - ASCEV (Assessoria de Cerimonial e Eventos - ASCEV)
- ▶ Auditoria (Gabinete da Reitoria)
- ▶ Auditório Sálvio Dino (Campus São Bento)
- ▶ Biblioteca (Campus Codó)
- ▶ Campus Balsas/Laboratório de Análise e Tecnologia de Sementes (Campus Balsas)
- ▶ Campus Caxias/Comitê de Ética em Pesquisa com Seres Humanos (Campus Caxias)
- ▶ Campus Caxias/Laboratórios Interdisciplinares (Campus Caxias)
- ▶ Campus São Bento (Campus São Bento)
- ▶ Campus São Bento/LAMIM (Campus São Bento)
- ▶ CCA/Curso de Agronomia (Centro de Ciências Agrárias - CCA)
- ▶ CCT/Laboratório de Mecânica dos Solos e Pavimentação (Centro de Ciências Tecnológicas - CCT)
- ▶ CCT/LEAC- LABORATÓRIO DE EXPRESSÃO, ARTE E CINEMA (Centro de Ciências Tecnológicas - CCT)
- ▶ Comissão Própria de Avaliação (Reitoria)
- ▶ Comissão Setorial de Licitação - CSL (Comissão Setorial de Licitação - CSL)
- ▶ Coordenação de Admissão e Transferência (Pró-Reitoria de Graduação - PROG)
- ▶ Coordenação de Bens de Suprimentos (Pró-Reitoria de Planejamento e Administração - PROPLAD)
- ▶ Coordenação de Cultura e Desporto (Pró-Reitoria de Extensão e Assuntos Estudantis- PROEXAE)
- ▶ Coordenação de Ensino de Graduação -CEG (Pró-Reitoria de Graduação - PROG)
- ▶ Coordenação de Extensão (Pró-Reitoria de Extensão e Assuntos Estudantis- PROEXAE)
- ▶ Coordenação de Planejamento e Orçamento - CPO (Pró-Reitoria de Planejamento e Administração - PROPLAD)
- ▶ Coordenação de Pós-graduação (Pró-Reitoria de Pesquisa e Pós-Graduação - PPG)
- ▶ Coordenação Técnico-Pedagógica (CTP) (Pró-Reitoria de Graduação - PROG)
- ▶ Departamento de Engenharia Mecânica (Centro de Ciências Tecnológicas - CCT)
- ▶ Difusão da Informação (Biblioteca Central)
- ▶ Direção (Campus Pedreiras)
- ▶ Direção de Centro (Campus São Bento)
- ▶ Direção do Campus (Campus Bacabal)
- ▶ Direção do Centro de Ciências da Saúde - CCS (Centro de Ciências da Saúde - CCS)
- ▶ Divisão de Auxílios e Projetos de Pesquisa (Pró-Reitoria de Pesquisa e Pós-Graduação - PPG)
- ▶ Divisão de Avaliação de Impacto Ambiental - DAIA/AGA (Superintendência de Gestão Ambiental - AGA)
- ▶ Divisão de Educação Ambiental

- (Superintendência de Gestão Ambiental - AGA)
- ▶ Divisão de Protocolo e Arquivo (Pró-Reitoria de Infraestrutura - PROINFRA)
- ▶ Divisão de Registro de Diploma (Pró-Reitoria de Graduação - PROG)
- ▶ Divisão do Censo da Educação Superior (Pró-Reitoria de Graduação - PROG)
- ▶ DPH - Diárias, passagens e hospedagem (Pró-Reitoria de Planejamento e Administração - PROPLAD)
- ▶ Gerência da Fazenda Escola De São Bento (Campus São Bento)
- ▶ Hospital Veterinário Universitário Francisco Edilberto Uchoa Lopes (Hospital Veterinário (HVU))
- ▶ Laboratório da Paisagem e do Ambiente Construído-LAPA (Centro de Ciências Tecnológicas - CCT)
- ▶ Laboratório de Automação Inteligente e Controle de Processos Industriais - LAICOPI (Centro de Ciências Tecnológicas - CCT)
- ▶ Laboratório de Entomologia Aquática (Campus Caxias)
- ▶ Laboratório de Física do Solo (Campus Balsas)
- ▶ Laboratório de Fitopatologia e Clínica Fitopatológica (Campus Balsas)
- ▶ Laboratório de Fitotecnia (Campus Balsas)
- ▶ Laboratório de Inovação Tecnológica em Aquicultura - LITA (Centro de Ciências Agrárias - CCA)
- ▶ Laboratório de Mecânica dos Solos e Pavimentação (Centro de Ciências Tecnológicas - CCT)
- ▶ Laboratório de Metrologia (Centro de Ciências Tecnológicas - CCT)
- ▶ Laboratório de Nutrição de plantas (Campus Balsas)
- ▶ Laboratório de Simulação e Computação Científica (CCT - Campus São Luís) (Centro de Ciências Tecnológicas - CCT)
- ▶ Laboratório de Simulação e Computação Científica (Centro de Ciências Tecnológicas - CCT)
- ▶ Laboratório de Tecnologia do Pescado/CCA-UEMA (Centro de Ciências Agrárias - CCA)
- ▶ Laboratório de Telecomunicações (Centro de Ciências Tecnológicas - CCT)
- ▶ Laboratório Multifuncional de Alimentos- LABMA (Campus São Bento)
- ▶ Laboratório Multiusuário 1 - Microbiologia (Campus São Bento) (Campus São Bento)
- ▶ Laboratório Multiusuário 2 - área de Física (Campus São Bento) (Campus São Bento)
- ▶ Laboratório Multiusuário 3 - Gestão Ambiental (Campus São Bento) (Campus São Bento)
- ▶ Núcleo de Acessibilidade - NAU/UEMA (Núcleo de Acessibilidade - NAU)
- ▶ Núcleo de Acessibilidade da UEMA (Núcleo de Acessibilidade - NAU)

- ▶ Núcleo de Esporte e Lazer (Pró-Reitoria de Extensão e Assuntos Estudantis- PROEXAE)
- ▶ Núcleo de Esporte e Lazer/Avaliação Nutricional (Pró-Reitoria de Extensão e Assuntos Estudantis- PROEXAE)
- ▶ Núcleo de Tecnologias para a Educação (UemaNET) (Núcleo de Tecnologias para Educação - UEMANET)
- ▶ Ouvidoria (Ouvidoria)
- ▶ PPG/Coordenação de Pesquisa (Pró-Reitoria de Pesquisa e Pós-Graduação - PPG)
- ▶ PPG/Coordenação de Pós-Graduação - CPG (Pró-Reitoria de Pesquisa e Pós-Graduação - PPG)
- ▶ PPG/Divisão de Auxílios e Projetos de Pesquisa (Pró-Reitoria de Pesquisa e Pós-Graduação - PPG)
- ▶ PPG/Divisão de Cursos de Pós-Graduação Lato sensu (Pró-Reitoria de Pesquisa e Pós-Graduação - PPG)
- ▶ PPG/Gabinete (Pró-Reitoria de Pesquisa e Pós-Graduação - PPG)
- ▶ PPG/Programa de Qualidade Total dos Programas de Pós-Graduação - PROQUALIT (Pró-Reitoria de Pesquisa e Pós-Graduação - PPG)
- ▶ PPG/Programa Primeiros Passos na Ciência (Pró-Reitoria de Pesquisa e Pós-Graduação - PPG)
- ▶ Proexae (Pró-Reitoria de Extensão e Assuntos Estudantis- PROEXAE)
- ▶ PROEXAE/Coordenação de Assuntos Estudantis (Pró-Reitoria de Extensão e Assuntos Estudantis- PROEXAE)
- ▶ PROEXAE/Coordenação de Assuntos Extracurriculares (Pró-Reitoria de Extensão e Assuntos Estudantis- PROEXAE)
- ▶ PROEXAE/Coordenação de Cultura e Desporto (Pró-Reitoria de Extensão e Assuntos Estudantis- PROEXAE)
- ▶ PROEXAE/Coordenação de Extensão (Pró-Reitoria de Extensão e Assuntos Estudantis- PROEXAE)
- ▶ PROG/Coordenação de Ensino de Graduação - CEG (Pró-Reitoria de Graduação - PROG)
- ▶ PROG/DIVISÃO DE ESTÁGIO E MONITORIA (Pró-Reitoria de Graduação - PROG)
- ▶ Programa de Formação de Professores (Programa Ensinar) (Programa de Formação de Professores – ENSINAR)
- ▶ Programa de Formação Docente para a Diversidade Étnica – (PROETNOS) (Programa de Formação Docente para Diversidade Étnica do Maranhão – PROETNOS)
- ▶ Programa Especial de Cursos Superiores de Tecnologia (PROFITEC) (Programa Especial de Cursos Superiores de Tecnologia – PROFITEC)
- ▶ Pró-Reitoria de Extensão e Assuntos Estudantis - PROEXAE (Pró-Reitoria de Extensão e Assuntos

- Estudantis- PROEXAE)
- ▶ Pró-Reitoria de Gestão de Pessoas - PROGEP (Pró-Reitoria de Gestão de Pessoas - PROGEP)
- ▶ Pró-Reitoria de Graduação - PROG (Pró-Reitoria de Graduação - PROG)
- ▶ Pró-Reitoria de Graduação - PROG/Gabinete (Pró-Reitoria de Graduação - PROG)
- ▶ Pró-Reitoria de Infraestrutura - PROINFRA (Pró-Reitoria de Infraestrutura - PROINFRA)
- ▶ Pró-Reitoria de Pesquisa e Pós-Graduação - PPG (Pró-Reitoria de Pesquisa e Pós-Graduação - PPG)
- ▶ Pró-Reitoria de Planejamento e Administração (PROPLAD) (Pró-Reitoria de Planejamento e Administração - PROPLAD)
- ▶ Restaurante Universitário - RU (Pró-Reitoria de Extensão e Assuntos Estudantis- PROEXAE)
- ▶ Secretaria (Campus Pinheiro)
- ▶ Setor de Mobilidade Internacional (Superintendência de Relações Internacionais - SRI)
- ▶ Simula - Laboratório de Simulação Científica (Centro de Ciências Tecnológicas - CCT)
- ▶ SRI/Comunicação (Superintendência de Relações Internacionais - SRI)
- ▶ SRI/Divisão de Mobilidade Internacional (Superintendência de Relações Internacionais - SRI)
- ▶ Superintendência de Gestão Ambiental – AGA (Superintendência de Gestão Ambiental - AGA)
- ▶ Superintendência de Relações Internacionais - SRI (Superintendência de Relações Internacionais - SRI)



**Uema**  
UNIVERSIDADE ESTADUAL  
DO MARANHÃO

# CARTA DE SERVIÇOS

## SUMÁRIO

<b>01. Serviços Acadêmicos e de Ensino</b>	<b>27</b>
<b>02. Serviços de Pesquisa e Pós-Graduação</b>	<b>43</b>
<b>03. Serviços de Extensão e Assuntos Estudantis</b>	<b>55</b>
<b>04. Serviços de Inovação e Empreendedorismo</b>	<b>65</b>
<b>05. Serviços Laboratoriais e Técnico-Científicos</b>	<b>75</b>
<b>06. Serviços de Inclusão Social e Assistência Estudantil</b>	<b>114</b>
<b>07. Serviços de Acessibilidade e Apoio Especializado</b>	<b>127</b>
<b>08. Serviços Ambulatoriais e Médicos</b>	<b>133</b>
<b>09. Serviços Veterinários</b>	<b>135</b>
<b>10. Serviços de Cultura, Esporte, Lazer e Qualidade de Vida</b>	<b>137</b>
<b>11. Serviços de Comunicação e Mídia</b>	<b>149</b>
<b>12. Serviços de Dados e Memória Institucional</b>	<b>154</b>
<b>13. Serviços de Infraestrutura e Tecnologia</b>	<b>162</b>
<b>14. Serviços de Administração, Financeiro e Governança</b>	<b>169</b>
<b>15. Serviços para Docentes e Servidores</b>	<b>186</b>
<b>16. Serviços de Sustentabilidade e Meio Ambiente</b>	<b>191</b>
<b>17. Serviços Especializados de Campus</b>	<b>200</b>



**Uema**  
UNIVERSIDADE ESTADUAL  
DO MARANHÃO



## 01. Serviços Acadêmicos e de Ensino



## SERVIÇO

### Admissão, Readmissão e Transferências

#### CATEGORIA DO SERVIÇO

01. Serviços Acadêmicos e de Ensino

#### DESCRIÇÃO DO SERVIÇO

 Atividades referentes à transferência obrigatória (ex-offício), transferência facultativa interna (mudança de curso), transferência facultativas interna (campi, polo e turno), transferência facultativa externa, admissão de candidatos portadores de diploma e readmissão de curso e desligamento, conforme estabelece no Título II, Capítulo III, da Resolução N.º 1816/2024-CEPE/UEMA.

#### ID DO SERVIÇO

 Serv\_0249

#### GRATUIDADE

 **NÃO**

#### PÚBLICO ALVO



**Interno e externo**

Candidatos de outras instituições  
Discentes da UEMA

#### ETAPAS PARA ATENDIMENTO

1 → 2 → 3

Acompanhar Edital no site da PROG (sistemas.prog.uema.br)/acessar no sistema/preencher formulário/fazer upload da documentação/gerar comprovante de inscrição. Documentação: conforme Título II, Capítulo III, da Resolução N.º 1816/2024-CEPE/UEMA e em Edital. Após deferimento Plano de estudos (junto à coordenação de curso).

#### PRAZO ESTIMADO PARA CONCLUSÃO DO SERVIÇO



Mediante Edital

#### REQUISITOS PARA ATENDIMENTO

Estar regularmente matriculado  
Cadastrado no sistema  
Público interno  
Público externo  
Estrangeiro  
Solicitar via SEI  
Mediante Edital

#### CANAIS DE COMUNICAÇÃO



Via e-mail;  
presencial ou remoto; ou  
telefone.

#### Setor responsável

Pró-Reitoria de Graduação - PROG

Coordenação de Admissão e Transferência

#### Telefones



2016-9423 ou 2016-9462



#### Site



[www.prog.uema.br](http://www.prog.uema.br)

#### E-mail



[cat@prog.uema.br](mailto:cat@prog.uema.br)

#### Instagram



#### Sei!



CATRANSF/UEMA

#### CRITÉRIOS



Conforme estabelecido no Título II, Capítulo III, da Resolução N.º 1816/2024-CEPE/UEMA e em Edital.

#### HORÁRIO DE FUNCIONAMENTO



De segunda a sexta das 09h00 às 18h00

#### ENDEREÇOS



**SL-08 ▶ Prédio da PROG, Campus São Luís**

▶ Campus São Luís: Cidade Universitária Paulo VI, Av. Lourenço Vieira da Silva N.º 1000, CEP: 65.055-310, Jardim São Cristóvão - São Luís/MA.

SERVIÇO

## Análise e acompanhamento da elaboração e renovação dos Projetos Pedagógicos dos Cursos (PPC)

### CATEGORIA DO SERVIÇO

01. Serviços Acadêmicos e de Ensino

### DESCRIÇÃO DO SERVIÇO



- Orientar comissões, diretor e/ou núcleos docentes estruturantes a respeito da estrutura e conteúdos que devem constar nos projetos; e  
- indicar as normativas da área do curso (DCN, RCN, etc); internas (UEMA); estaduais (CEE); e federais (MEC), entre outras, que devem ser atendidas na elaboração da estrutura curricular.  
Resolução N.º 1816/2024-CEPE/UEMA.

### ID DO SERVIÇO



Serv\_0231

### GRATUIDADE



**SIM**

### PÚBLICO ALVO



**Interno**

Diretor(a) coordenador(a) de curso  
Docentes

### ETAPAS PARA ATENDIMENTO

1 → 2 → 3

### PRAZO ESTIMADO PARA CONCLUSÃO DO SERVIÇO



### REQUISITOS PARA ATENDIMENTO

Público interno

### CANAIS DE COMUNICAÇÃO



Via SEI;  
e-mail; ou  
presencial.

### Setor responsável

Pró-Reitoria de Graduação - PROG

Coordenação Técnico-Pedagógica (CTP)

### Telefones



2016-9423



### Site



[www.prog.uema.br](http://www.prog.uema.br)

### E-mail



[ctp@prog.uema.br](mailto:ctp@prog.uema.br)

### Instagram



**sei!**

CTP/UEMA

### Sei!

### CRITÉRIOS



### ENDEREÇOS



**SL-08 ▶ Prédio da PROG, Campus São Luís**

▶ Campus São Luís: Cidade Universitária Paulo VI, Av. Lourenço Vieira da Silva N.º 1000, CEP: 65.055-310, Jardim São Cristóvão - São Luís/MA.

### HORÁRIO DE FUNCIONAMENTO



De segunda a sexta das 09h00 às 18h00

SERVIÇO

## Atividades relativas ao ensino de graduação nas modalidades presencial e a distância da UEMA - Pró-Reitoria de Graduação (PROG).

### CATEGORIA DO SERVIÇO

01. Serviços Acadêmicos e de Ensino

### DESCRIÇÃO DO SERVIÇO



A PROG, órgão executivo, tem por finalidade planejar, normatizar, coordenar, supervisionar e avaliar as atividades relativas ao ensino de graduação nas modalidades presencial e a distância da UEMA.

### ID DO SERVIÇO



Serv\_0476

### GRATUIDADE



**SIM**

### ETAPAS PARA ATENDIMENTO

1 → 2 → 3

### PRAZO ESTIMADO PARA CONCLUSÃO DO SERVIÇO



### REQUISITOS PARA ATENDIMENTO

Sem requisito

### CRITÉRIOS



### HORÁRIO DE FUNCIONAMENTO



De segunda a sexta das 09h00 às 18h00

### PÚBLICO ALVO



**Interno e externo**

Comunidade externa  
Comunidade universitária  
Empresas e entidades  
Órgãos da administração pública

### CANAIS DE COMUNICAÇÃO



Via e-mail; ou  
telefone.

### Setor responsável

Pró-Reitoria de Graduação - PROG

Pró-Reitoria de Graduação - PROG

### Telefones



(98)20168125 - Ramal



www.prog.uema.br

### Site



prog@uema.br

### E-mail



### Instagram



PROG/UEMA

### Sei!

### ENDEREÇOS



**SL-08 ▶ Prédio da PROG, Campus São Luís**

▶ Campus São Luís: Cidade Universitária Paulo VI, Av. Lourenço Vieira da Silva N.º 1000, CEP: 65.055-310, Jardim São Cristóvão - São Luis/MA.

SERVIÇO

## Aulas teóricas e práticas - Laboratório de Fitotecnia (Campus Balsas)

### CATEGORIA DO SERVIÇO

01. Serviços Acadêmicos e de Ensino

### DESCRIÇÃO DO SERVIÇO



É um espaço utilizado pelos estudantes do Curso de Agronomia para realização de aulas teóricas e práticas.

### ID DO SERVIÇO



Serv\_0334

### GRATUIDADE



**SIM**

### PÚBLICO ALVO



**Interno**

Discentes da UEMA

### ETAPAS PARA ATENDIMENTO



Solicitar através de e-mail.

### PRAZO ESTIMADO PARA CONCLUSÃO DO SERVIÇO



### REQUISITOS PARA ATENDIMENTO

Estar regularmente matriculado

### CANAIS DE COMUNICAÇÃO



Via e-mail.

### Setor responsável

Campus Balsas

Laboratório de Fitotecnia (Campus Balsas)

### Telefones



(98) 99234-5906

### CRITÉRIOS



### Site



uema.br

### E-mail



mariacastro1@professor.uem

### Instagram



uema.balsas



CAMPUS BALSAS - DIREÇÃO/

### Sei!

### ENDEREÇOS



**BS ▶ Prédio do Campus Balsas, Campus Balsas**

▶ Praça Gonçalves Dias, s/n, CEP: 65.800-000, Balsas/MA.

### HORÁRIO DE FUNCIONAMENTO



De segunda a sexta das 07h00 às 22h00

Sábado das 07h00 às 12h00

SERVIÇO

**Coordenar a realização das atividades de estágios, monitoria e preceptoria dos cursos de graduação da UEMA.**

## CATEGORIA DO SERVIÇO

01. Serviços Acadêmicos e de Ensino

## DESCRIÇÃO DO SERVIÇO



Acompanhar as atividades de estágios curriculares e extracurriculares em órgãos da UEMA, seus programas comunitários ou outras entidades públicas e privadas conveniadas com esta IES, bem como as atividades de monitoria junto aos departamentos e cursos.

## ID DO SERVIÇO



Serv\_0311

## GRATUIDADE



**SIM**

## ETAPAS PARA ATENDIMENTO

1 → 2 → 3

## PRAZO ESTIMADO PARA CONCLUSÃO DO SERVIÇO



30 dias

## REQUISITOS PARA ATENDIMENTO

## CRITÉRIOS



## PÚBLICO ALVO



**Interno e externo**

Comunidade externa  
Comunidade universitária  
Empresas e entidades  
Órgãos da administração pública

## CANAIS DE COMUNICAÇÃO



Via e-mail.

## Setor responsável

Pró-Reitoria de Graduação - PROG

PROG/DIVISÃO DE ESTÁGIO E MONITORIA

## Telefones



2016-9423



www.prog.uema.br

## Site



censup@prog.uema.br ou

## E-mail



## Instagram



DEM/UEMA

## Sei!

## ENDEREÇOS



**SL-08 ▶ Prédio da PROG, Campus São Luís**

▶ Campus São Luís: Cidade Universitária Paulo VI, Av. Lourenço Vieira da Silva N.º 1000, CEP: 65.055-310, Jardim São Cristóvão - São Luis/MA.

## HORÁRIO DE FUNCIONAMENTO



De segunda a sexta das 09h00 às 18h00

SERVIÇO

## Coordenar o acompanhamento, a distribuição e as providências das demandas relativas ao ensino de graduação da UEMA.

### CATEGORIA DO SERVIÇO

01. Serviços Acadêmicos e de Ensino

### DESCRIÇÃO DO SERVIÇO



- Elaborar Editais de matrículas de veteranos, calouros, excedentes do PAES e dos programas ENSINAR, UEMANET, PROFITEC, PROETNOS;
- responder Demandas Judiciais;
- acompanhar, distribuir e orientar as demandas de Registro e Controle Acadêmico; Registro de Diplomas e Revalidação de Diplomas Estrangeiros; e
- receber demandas oriundas dos sistemas SEI e SIGUEMA e realizar a distribuição e o devido encaminhamento interno para providências necessárias.

### ID DO SERVIÇO



Serv\_0307

### GRATUIDADE



**SIM**

### ETAPAS PARA ATENDIMENTO



### PRAZO ESTIMADO PARA CONCLUSÃO DO SERVIÇO



### REQUISITOS PARA ATENDIMENTO

Estar regularmente matriculado  
Cadastrado no sistema  
Público interno  
Público externo  
Solicitar via SEI  
Mediante Edital

### CRITÉRIOS



Nome completo;  
curso;  
campus;  
CPF;  
e-mail; e  
código da matrícula.

### HORÁRIO DE FUNCIONAMENTO



De segunda a sexta das 09h00 às 18h00

### PÚBLICO ALVO



**Interno e externo**

Comunidade externa  
Comunidade universitária  
Coordenadores de projeto  
Dependente legal de servidor  
Diretor(a) coordenador(a) de curso  
Órgãos da administração pública

### CANAIS DE COMUNICAÇÃO



Via SEI; SIGUEMA; e-mail;  
virtual; telefone; ou  
presencial.

### Setor responsável

Pró-Reitoria de Graduação - PROG

PROG/Coordenação de Ensino de Graduação -CEG

### Telefones



2016-9423



### Site



[www.prog.uema.br](http://www.prog.uema.br)

### E-mail



[censup@prog.uema.br](mailto:censup@prog.uema.br)

### Instagram



### Sei!



CEG/UEMA

### ENDEREÇOS



**SL-08 ▶ Prédio da PROG, Campus São Luís**

▶ Campus São Luís: Cidade Universitária Paulo VI, Av. Lourenço Vieira da Silva N.º 1000, CEP: 65.055-310, Jardim São Cristóvão - São Luís/MA.

## Empréstimo de obras do acervo (Biblioteca Central)

### DESCRIÇÃO DO SERVIÇO



Disponibilizar, por um período determinado, obras de seu acervo aos seus usuários visando não apenas atender às necessidades informacionais e acadêmicas, mas também incentivar a leitura, a aprendizagem e a criatividade.

### ETAPAS PARA ATENDIMENTO



O serviço de empréstimo está disponível para estudantes, professores e técnicos administrativos da UEMA, desde que estejam devidamente cadastrados no Pergamum Sistema de automação de Bibliotecas. A quantidade de materiais e o prazo de devolução são os seguintes:

Livros: até 5 títulos, com prazo de 10 dias.

Materiais especiais (CDs, DVDs e fitas de vídeo): até 3 títulos, com prazo de 3 dias.

Periódicos, obras de referência, monografias, dissertações e teses estão disponíveis apenas para consulta local e não podem ser emprestados.

### CRITÉRIOS



É necessário a apresentação do número da matrícula e cadastro no Pergamum Sistema de automação de Bibliotecas.

### PRAZO ESTIMADO PARA CONCLUSÃO DO SERVIÇO



### REQUISITOS PARA ATENDIMENTO

Estar regularmente matriculado  
Cadastrado no sistema

### HORÁRIO DE FUNCIONAMENTO



De segunda a sexta das 08h00 às 21h00

Sábado das 08h00 às 12h00

### CATEGORIA DO SERVIÇO

01. Serviços Acadêmicos e de Ensino

### ID DO SERVIÇO



Serv\_0434

### GRATUIDADE



SIM

### PÚBLICO ALVO



**Interno**

Comunidade universitária  
Pesquisadores

### CANAIS DE COMUNICAÇÃO



Presencial.

### Setor responsável

Biblioteca Central

Difusão da Informação

### Telefones



### Site



[www.biblioteca.uema.br](http://www.biblioteca.uema.br)

### E-mail



[katiasantos@uema.br](mailto:katiasantos@uema.br)

### Instagram



<https://www.instagram.com/s>

### Sei!



BIBLIOTECA CENTRAL/UEMA

### ENDEREÇOS



**SL-46 ▶ Prédio da Biblioteca Central, Campus São Luís**

▶ Campus São Luís: Cidade Universitária Paulo VI, Av. Lourenço Vieira da Silva N.º 1000, CEP: 65.055-310, Jardim São Cristóvão - São Luis/MA.

SERVIÇO

## Equivalências entre Disciplinas

### CATEGORIA DO SERVIÇO

01. Serviços Acadêmicos e de Ensino

### DESCRIÇÃO DO SERVIÇO



A análise de equivalência entre disciplinas é realizada de acordo com o artigo 19 da Portaria Normativa N.º 73/2021 - GR/UEMA: A realização da equivalência curricular decorrente de ajuste ou reformulação, é obrigatório que a carga horária das disciplinas e componentes curriculares sejam iguais e que os conteúdos programáticos possuam pelo menos 75% (setenta e cinco por cento) dos conteúdos da disciplina equivalente.

### ID DO SERVIÇO



Serv\_0233

### GRATUIDADE



**SIM**

### ETAPAS PARA ATENDIMENTO

1 → 2 → 3

Enviar a CTP os seguintes documentos: Instrução Normativa acompanhada das atas do NDE e do Colegiado de Curso ou em caso de utilização de Ad Referendum este deve estar devidamente assinado pela direção de curso e acompanhado da Instrução Normativa com quadro de equivalência. Conforme disposto no Art. 22, inciso III, da Portaria Normativa nº 73/2021-GR-UEMA.

### PRAZO ESTIMADO PARA CONCLUSÃO DO SERVIÇO



Mediante Normas

### REQUISITOS PARA ATENDIMENTO

Estar regularmente matriculado

### CRITÉRIOS



### PÚBLICO ALVO



**Interno**

Diretor(a) coordenador(a) de curso  
Discentes da UEMA

### CANAIS DE COMUNICAÇÃO



Via SEI;  
e-mail; ou  
presencial.

### Setor responsável

Pró-Reitoria de Graduação - PROG

Coordenação Técnico-Pedagógica (CTP)

### Telefones



2016-9423



www.prog.uema.br

### Site



ctp@prog.uema.br

### E-mail



### Instagram



CTP/UEMA

### Sei

### ENDEREÇOS



**SL-08 ▶ Prédio da PROG, Campus São Luís**

▶ Campus São Luís: Cidade Universitária Paulo VI, Av. Lourenço Vieira da Silva N.º 1000, CEP: 65.055-310, Jardim São Cristóvão - São Luis/MA.

### HORÁRIO DE FUNCIONAMENTO



De segunda a sexta das 09h00 às 18h00

SERVIÇO

## Exame de Proficiência em Português para Estrangeiros - Celpe-bras

### CATEGORIA DO SERVIÇO

01. Serviços Acadêmicos e de Ensino

### DESCRIÇÃO DO SERVIÇO

 O Celpe-Bras é o Certificado de Proficiência em Língua Portuguesa para Estrangeiros, um exame oficial do governo brasileiro para atestar a proficiência em português como língua estrangeira. Ele é reconhecido pelo Ministério da Educação (MEC) e aceito por instituições de ensino e empresas.

### ID DO SERVIÇO

 Serv\_0241

### GRATUIDADE

 **NÃO**

### ETAPAS PARA ATENDIMENTO

1 → 2 → 3

- Acessar Portal do INEP;
- preencher corretamente e realizar inscrição;
- selecionar "Universidade Estadual do Maranhão";
- checar os dados e envia;
- o status passa para "Aguardando Homologação";
- realizar o pagamento da taxa; e envia o nome do inscrito com comprovante de pagamento, para o e-mail ou Whatsapp.

### PRAZO ESTIMADO PARA CONCLUSÃO DO SERVIÇO



### REQUISITOS PARA ATENDIMENTO

Público interno  
Público externo  
Mediante Edital

### CRITÉRIOS



Preencher adequadamente o cadastro no site do INEP.

### PÚBLICO ALVO



**Interno e externo**

Comunidade externa  
Comunidade universitária

### CANAIS DE COMUNICAÇÃO



Via e-mail; ou  
whatsapp.

### Setor responsável

Superintendência de Relações Internacionais - SRI

Superintendência de Relações Internacionais - SRI

### Telefones



(98) 985567425



(98) 98556-7425

### Site



sri.uema.br

### E-mail



celpebras@uema.br ou

### Instagram



sri.uema

### Sei!



SRI - DIREÇÃO/UEMA

### ENDEREÇOS



**SL-42 ▶ Núcleo Administrativo Zafira Almeida, Campus São Luís**

▶ Campus São Luís: Cidade Universitária Paulo VI, Av. Lourenço Vieira da Silva N.º 1000, CEP: 65.055-310, Jardim São Cristóvão - São Luis/MA.

### HORÁRIO DE FUNCIONAMENTO



De segunda a sexta das 09h00 às 17h00

SERVIÇO

## Formar professores para o exercício da docência na educação básica - Programa de Formação de Professores (Programa Ensinar).

### CATEGORIA DO SERVIÇO

01. Serviços Acadêmicos e de Ensino

### DESCRIÇÃO DO SERVIÇO

 Formar professores para o exercício da docência na educação básica, visando fortalecer a política de formação docente, atender as demandas e contribuir para a mudança dos indicadores sociais e educacionais do Estado do Maranhão;

### ID DO SERVIÇO

 Serv\_0480

### GRATUIDADE

 **SIM**

### ETAPAS PARA ATENDIMENTO

1 → 2 → 3

### PRAZO ESTIMADO PARA CONCLUSÃO DO SERVIÇO



Mediante Normas

### REQUISITOS PARA ATENDIMENTO

### CRITÉRIOS



Mediante Normas

### HORÁRIO DE FUNCIONAMENTO



De segunda a sexta das 09h00 às 18h00

### PÚBLICO ALVO



**Interno e externo**

Comunidade externa  
Comunidade universitária  
Vestibulandos

### CANAIS DE COMUNICAÇÃO



Via e-mail; ou  
telefone.

### Setor responsável

Programa de Formação de Professores – ENSINAR

Programa de Formação de Professores (Programa Ensinar)

### Telefones



(98) 99236-1065



### Site



[www.ensinar.uema.br](http://www.ensinar.uema.br)

### E-mail



[cgeral@ensinar.uema.br](mailto:cgeral@ensinar.uema.br)

### Instagram



### Sei!



ENSINAR - UEMA/UEMA

### ENDEREÇOS



**SL-42 ▶ Núcleo Administrativo Zafira Almeida, Campus São Luís**

▶ Campus São Luís: Cidade Universitária Paulo VI, Av. Lourenço Vieira da Silva N.º 1000, CEP: 65.055-310, Jardim São Cristóvão - São Luis/MA.

SERVIÇO

## Gestão de mobilidade internacional "in" e "out" da UEMA

### CATEGORIA DO SERVIÇO

01. Serviços Acadêmicos e de Ensino

### DESCRIÇÃO DO SERVIÇO



Realizar a gestão da mobilidade internacional "in" e "out" da comunidade acadêmica da UEMA e também da comunidade acadêmica de instituições internacionais parceiras da UEMA, que pretendem desenvolver atividades que envolvam mobilidade para a nossa Universidade.

### ID DO SERVIÇO



Serv\_0242

### GRATUIDADE



**SIM**

### ETAPAS PARA ATENDIMENTO

1 → 2 → 3

### PRAZO ESTIMADO PARA CONCLUSÃO DO SERVIÇO



15 dias

### REQUISITOS PARA ATENDIMENTO

Estar regularmente matriculado  
Público interno  
Estrangeiro

### CRITÉRIOS



É necessário que o e-mail tenha um assunto claro e que o texto da mensagem contenha uma solicitação bem embasada.

São aceitos e-mails nas seguintes línguas: português, espanhol, inglês e francês.

### HORÁRIO DE FUNCIONAMENTO



De segunda a sexta das 09h00 às 17h00

### PÚBLICO ALVO



**Interno**

Comunidade universitária  
Coordenadores de projeto  
Inventores(as) da UEMA  
Pesquisadores

### CANAIS DE COMUNICAÇÃO



Via e-mail.

### Setor responsável

Superintendência de Relações Internacionais - SRI

SRI/Divisão de Mobilidade Internacional

### Telefones



(98) 985567425



(98) 98556-7425

### Site



sri.uema.br

### E-mail



sriinternacionais@uema.br

### Instagram



sri.uema

### Sei!



DMI/UEMA

### ENDEREÇOS



**SL-42 ▶ Núcleo Administrativo Zafira Almeida, Campus São Luís**

▶ Campus São Luís: Cidade Universitária Paulo VI, Av. Lourenço Vieira da Silva N.º 1000, CEP: 65.055-310, Jardim São Cristóvão - São Luis/MA.

SERVIÇO

## Oferta de cursos na modalidade a distância - Núcleo de Tecnologias para a Educação (UemaNET).

### CATEGORIA DO SERVIÇO

01. Serviços Acadêmicos e de Ensino

### DESCRIÇÃO DO SERVIÇO



Fomentar e implementar políticas de educação a distância (EAD) na UEMA, garantindo oportunidades de aprendizagem mediada por tecnologia e valorização das alternativas de inovação pedagógica.

### ID DO SERVIÇO



Serv\_0483

### GRATUIDADE



**SIM**

### ETAPAS PARA ATENDIMENTO

1 → 2 → 3

### PRAZO ESTIMADO PARA CONCLUSÃO DO SERVIÇO



### REQUISITOS PARA ATENDIMENTO

Sem requisito

### CRITÉRIOS



### HORÁRIO DE FUNCIONAMENTO



De segunda a sexta das 08h00 às 22h00

### PÚBLICO ALVO



**Interno e externo**

Comunidade externa  
Comunidade universitária  
Empresas e entidades  
Órgãos da administração pública

### CANAIS DE COMUNICAÇÃO



Via e-mail; ou  
telefone.

### Setor responsável

Núcleo de Tecnologias para Educação - UEMANET

Núcleo de Tecnologias para a Educação (UemaNET)

### Telefones



(98)20168105 Ramal



### Site



www.umanet.uema.br

### E-mail



secretaria@umanet.uema.br

### Instagram



### Sei!



UEMANET/UEMA

### ENDEREÇOS



**SL-45 ▶ Prédio do UEMANET, Campus São Luís**

▶ Campus São Luís: Cidade Universitária Paulo VI, Av. Lourenço Vieira da Silva N.º 1000, CEP: 65.055-310, Jardim São Cristóvão - São Luis/MA.

SERVIÇO

## Oferta de cursos tecnológicos - Programa Especial de Cursos Superiores de Tecnologia (PROFITEC).

### CATEGORIA DO SERVIÇO

01. Serviços Acadêmicos e de Ensino

### DESCRIÇÃO DO SERVIÇO

Ofertar cursos tecnológicos de graduação presenciais de menor duração e que atendam a demandas específicas da sociedade.

### ID DO SERVIÇO

# Serv\_0481

### GRATUIDADE

 **SIM**

### PÚBLICO ALVO



**Interno e externo**

Comunidade externa  
Comunidade universitária  
Vestibulandos

### ETAPAS PARA ATENDIMENTO

1 → 2 → 3

### PRAZO ESTIMADO PARA CONCLUSÃO DO SERVIÇO



### REQUISITOS PARA ATENDIMENTO

Sem requisito

### CANAIS DE COMUNICAÇÃO



Via e-mail.

### Setor responsável

Programa Especial de Cursos Superiores de Tecnologia – PROFITEC

Programa Especial de Cursos Superiores de Tecnologia (PROFITEC)

### Telefones



### CRITÉRIOS



Mediante Edital

### Site

 profitec.uema.br

### E-mail

 coordenacao@profitec.uema.

### Instagram

 @uemaprofitec

### Sei!

 PROFITEC - UEMA/ UEMA

### HORÁRIO DE FUNCIONAMENTO



De segunda a sexta das 09h00 às 18h00

### ENDEREÇOS



**SL-42 ▶ Núcleo Administrativo Zafira Almeida, Campus São Luís**

▶ Campus São Luís: Cidade Universitária Paulo VI, Av. Lourenço Vieira da Silva N.º 1000, CEP: 65.055-310, Jardim São Cristóvão - São Luis/MA.

SERVIÇO

## Registro e emissão de diplomas

### CATEGORIA DO SERVIÇO

01. Serviços Acadêmicos e de Ensino

### DESCRIÇÃO DO SERVIÇO



Analisar, registrar e expedir diplomas de cursos de graduação.

### ID DO SERVIÇO



Serv\_0268

### GRATUIDADE



**SIM**

### ETAPAS PARA ATENDIMENTO

1 → 2 → 3

- Certidão negativa da Biblioteca;
- cópia dos documentos pessoais (RG; Certidão de Casamento, caso tenha alteração de nome; cópia do Histórico Acadêmico);
- não constar débitos junto à Pró-Reitoria de Extensão e Assuntos Estudantis (PROEXAE), à Pró-Reitoria de Pesquisa e Pós-Graduação (PPG) e à Pró-Reitoria de Graduação (PROG).

### PRAZO ESTIMADO PARA CONCLUSÃO DO SERVIÇO



90 dias

### REQUISITOS PARA ATENDIMENTO

Cadastrado no sistema

### CRITÉRIOS



Ter colado grau.

### PÚBLICO ALVO



**Interno**

Discentes da UEMA

### CANAIS DE COMUNICAÇÃO



Via site; ou presencial.

### Setor responsável

Pró-Reitoria de Graduação - PROG

Divisão de Registro de Diploma

### Telefones



2016-9423



### Site



solicitacaodiploma.uema.br

### E-mail



ceg@prog.uema.br ou

### Instagram



### Sei!



CEG/UEMA

### ENDEREÇOS



**SL-08 ▶ Prédio da PROG, Campus São Luís**

▶ Campus São Luís: Cidade Universitária Paulo VI, Av. Lourenço Vieira da Silva N.º 1000, CEP: 65.055-310, Jardim São Cristóvão - São Luís/MA.

### HORÁRIO DE FUNCIONAMENTO



De segunda a sexta das 09h00 às 18h00

SERVIÇO

## Suporte para Curso de Idiomas

### CATEGORIA DO SERVIÇO

01. Serviços Acadêmicos e de Ensino

### DESCRIÇÃO DO SERVIÇO

Apoio, Assistência e Orientação dos programas Application Club, English Club e Mandarin.

### ID DO SERVIÇO

# Serv\_0244

### GRATUIDADE

 **SIM**

### ETAPAS PARA ATENDIMENTO

1 → 2 → 3

### PRAZO ESTIMADO PARA CONCLUSÃO DO SERVIÇO



Mediante Edital

### REQUISITOS PARA ATENDIMENTO

Público interno  
Mediante Edital

### CRITÉRIOS



De acordo com edital específico.

### PÚBLICO ALVO



**Interno**

Docentes  
Servidores

### CANAIS DE COMUNICAÇÃO



Via e-mail.

### Setor responsável

Superintendência de Relações Internacionais - SRI

Superintendência de Relações Internacionais - SRI

### Telefones



(98) 985567425



(98) 98556-7425

### Site



sri.uema.br

### E-mail



srinternacionais@uema.br

### Instagram



sri.uema

### Sei!



SRI - DIREÇÃO/UEMA

### ENDEREÇOS



**SL-42 ▶ Núcleo Administrativo Zafira Almeida, Campus São Luís**

▶ Campus São Luís: Cidade Universitária Paulo VI, Av. Lourenço Vieira da Silva N.º 1000, CEP: 65.055-310, Jardim São Cristóvão - São Luis/MA.

### HORÁRIO DE FUNCIONAMENTO



De segunda a sexta das 09h00 às 17h00



**Uema**  
UNIVERSIDADE ESTADUAL  
DO MARANHÃO



## 02. Serviços de Pesquisa e Pós-Graduação



SERVIÇO

## Apoio Estratégico a Eventos

### DESCRIÇÃO DO SERVIÇO

Suporte na organização de seminários, congressos, workshops e outras atividades promovidas pela PPG.



### ETAPAS PARA ATENDIMENTO

1 → 2 → 3

Envio por e-mail da proposta detalhada do Evento.

### PRAZO ESTIMADO PARA CONCLUSÃO DO SERVIÇO



5 dias

### REQUISITOS PARA ATENDIMENTO

Público interno

### CRITÉRIOS



Resumo do evento.

### HORÁRIO DE FUNCIONAMENTO



De segunda a sexta das 09h00 às 18h00

### CATEGORIA DO SERVIÇO

02. Serviços de Pesquisa e Pós-Graduação

### ID DO SERVIÇO



Serv\_0354

### GRATUIDADE



**SIM**

### PÚBLICO ALVO



**Interno**

Coordenadores de projeto  
Docentes  
Pesquisadores

### CANAIS DE COMUNICAÇÃO



Via e-mail.

### Setor responsável

Pró-Reitoria de Pesquisa e Pós-Graduação - PPG

PPG/Gabinete

### Telefones



210168130



(98) 99971-8877

### Site



www.ppg.uema.br

### E-mail



carolforbac@gmail.com ou

### Instagram



uema.ppg

### Sei!



GPPG/UEMA

### ENDEREÇOS



**SL-37 ▶ Prédio da PPG e PROEXAE, Campus São Luís**

▶ Campus São Luís: Cidade Universitária Paulo VI, Av. Lourenço Vieira da Silva N.º 1000, CEP: 65.055-310, Jardim São Cristóvão - São Luis/MA.

SERVIÇO

## Atividades referentes à Pesquisa e Pós-Graduação da UEMA - Pró-Reitoria de Pesquisa e Pós-Graduação (PPG).

### CATEGORIA DO SERVIÇO

02. Serviços de Pesquisa e Pós-Graduação

### DESCRIÇÃO DO SERVIÇO



A Pró-Reitoria de Pesquisa e Pós-Graduação é o órgão executivo responsável pelo planejamento, coordenação, execução, supervisão e avaliação das atividades de pesquisa e ensino de pós-graduação stricto sensu e lato sensu, em consonância com os objetivos da UEMA e as políticas públicas da área.

### ID DO SERVIÇO



Serv\_0478

### GRATUIDADE



**SIM**

### ETAPAS PARA ATENDIMENTO

1 → 2 → 3

### PRAZO ESTIMADO PARA CONCLUSÃO DO SERVIÇO



### REQUISITOS PARA ATENDIMENTO

Sem requisito

### CRITÉRIOS



### PÚBLICO ALVO



**Interno e externo**

Comunidade externa  
Comunidade universitária  
Empresas e entidades  
Órgãos da administração pública

### CANAIS DE COMUNICAÇÃO



Via e-mail; ou  
telefone.

### Setor responsável

Pró-Reitoria de Pesquisa e Pós-Graduação - PPG

Pró-Reitoria de Pesquisa e Pós-Graduação - PPG

### Telefones



2016-8130 Ramal 9600



www.ppg.uema.br

### Site



ppg@uema.br

### E-mail



### Instagram



PPG/UEMA

### Sei

### ENDEREÇOS



**SL-37 ▶ Prédio da PPG e PROEXAE, Campus São Luís**

▶ Campus São Luís: Cidade Universitária Paulo VI, Av. Lourenço Vieira da Silva N.º 1000, CEP: 65.055-310, Jardim São Cristóvão - São Luis/MA.

### HORÁRIO DE FUNCIONAMENTO



De segunda a sexta das 09h00 às 18h00

SERVIÇO

## Avaliação e acompanhamento dos Programas de Pós-Graduação da UEMA

### CATEGORIA DO SERVIÇO

02. Serviços de Pesquisa e Pós-Graduação

### DESCRIÇÃO DO SERVIÇO



O PROQUALIT (Programa de Qualidade Total dos Programas de Pós-Graduação) tem por objetivo avaliar o desempenho dos Programas de Pós-Graduação (apenas com Mestrado ou com Mestrado e Doutorado), com vistas a consolidação dos Programas de Pós-Graduação ofertados pela UEMA, de forma que sejam reconhecidos em nível nacional e internacional como Programas bem avaliados e que formam recursos humanos de qualidade.

### ID DO SERVIÇO



Serv\_0310

### GRATUIDADE



**SIM**

### PÚBLICO ALVO



**Interno**

Docentes  
Pesquisadores

### ETAPAS PARA ATENDIMENTO

1 → 2 → 3

Envio de e-mail com as demandas necessárias, a saber:

- Visitas aos programas de Pós-Graduação Stricto Sensu da UEMA para acompanhamento das métricas em relação aos critérios de avaliação da CAPES.
- Orientações iniciais para grupos de Proposta de Cursos Novos (APCNs)
- Acompanhamento das propostas de APCNs
- Orientações sobre editais específicos (ver <https://www.ppg.uema.br/editora-2/como-publicar/>)

### PRAZO ESTIMADO PARA CONCLUSÃO DO SERVIÇO



de 15 à 180 dias

### REQUISITOS PARA ATENDIMENTO

Público interno

### CRITÉRIOS



Envio da solicitação através do email  
([proqualit.uema@gmail.com](mailto:proqualit.uema@gmail.com))

### CANAIS DE COMUNICAÇÃO



Via e-mail.

### Setor responsável

Pró-Reitoria de Pesquisa e Pós-Graduação - PPG

PPG/Programa de Qualidade Total dos Programas de Pós-Graduação - PROQUALIT

### Telefones



210168130



(98) 99971-8877



[www.ppg.uema.br](http://www.ppg.uema.br)

### Site



[proqualit.uema@gmail.com](mailto:proqualit.uema@gmail.com)

### E-mail



[uema.ppg](https://www.instagram.com/uema.ppg)

### Instagram



GPPG/UEMA

### Sei

### ENDEREÇOS



**SL-37 ▶ Prédio da PPG e PROEXAE, Campus São Luís**

▶ Campus São Luís: Cidade Universitária Paulo VI, Av. Lourenço Vieira da Silva N.º 1000, CEP: 65.055-310, Jardim São Cristóvão - São Luis/MA.

### HORÁRIO DE FUNCIONAMENTO



De segunda a sexta das 09h00 às 18h00

SERVIÇO

## Bolsa de Pesquisa e Pós-Graduação

### CATEGORIA DO SERVIÇO

02. Serviços de Pesquisa e Pós-Graduação

### DESCRIÇÃO DO SERVIÇO



Emitir Termo de Outorga e acompanhamento dos bolsistas dos Programas Stricto Sensu da Uema (Mestrado e Doutorado), Pós-Doutorado, Pesquisador Sênior e Produtividade em Pesquisa. Indicação e acompanhamento dos bolsistas Capes e Fapema (Mestrado e Doutorado).

### ID DO SERVIÇO



Serv\_0309

### GRATUIDADE



**SIM**

### ETAPAS PARA ATENDIMENTO

1 → 2 → 3

Termo de outorga assinado pelos bolsistas e pelo Pró-Reitor de Pesquisa e Pós-Graduação.

E-mail da Pós-Graduação (posgraduacaocpg@ppg.uema.br) contendo dados dos alunos indicados.

### PRAZO ESTIMADO PARA CONCLUSÃO DO SERVIÇO



30 dias

### REQUISITOS PARA ATENDIMENTO

Estar regularmente matriculado  
Cadastrado no sistema  
Público interno  
Estrangeiro  
Mediante Edital

### CRITÉRIOS



Mediante Edital.

### PÚBLICO ALVO



**Interno e externo**

Comunidade externa  
Comunidade universitária  
Discentes da UEMA  
Pesquisadores

### CANAIS DE COMUNICAÇÃO



Via e-mail.

### Setor responsável

Pró-Reitoria de Pesquisa e Pós-Graduação - PPG

PPG/Coordenação de Pós-Graduação - CPG

### Telefones



210168130



(98) 99971-8877

### Site



www.ppg.uema.br

### E-mail



posgraduacaocpg@ppg.uema

### Instagram



uema.ppg

### Sei!



CPG/UEMA

### ENDEREÇOS



**SL-37 ▶ Prédio da PPG e PROEXAE, Campus São Luís**

▶ Campus São Luís: Cidade Universitária Paulo VI, Av. Lourenço Vieira da Silva N.º 1000, CEP: 65.055-310, Jardim São Cristóvão - São Luis/MA.

### HORÁRIO DE FUNCIONAMENTO



De segunda a sexta das 09h00 às 18h00

SERVIÇO

## Carta de Anuência

### CATEGORIA DO SERVIÇO

02. Serviços de Pesquisa e Pós-Graduação

### DESCRIÇÃO DO SERVIÇO

Elaboração de Carta de Anuência e padronização de acordo com a PPG.



### ID DO SERVIÇO



Serv\_0296

### GRATUIDADE



**SIM**

### ETAPAS PARA ATENDIMENTO



- Solicitar via e-mail; e
- informar nome, CPF, função e objeto (evento, projeto, etc.).

### PRAZO ESTIMADO PARA CONCLUSÃO DO SERVIÇO



2 dias

### REQUISITOS PARA ATENDIMENTO

Cadastrado no sistema  
Pessoa Física  
Mediante Edital

### CRITÉRIOS



Aguardar abertura de edital (caso seja concorrente);

Informar os dados pessoais (nome e CPF).

### HORÁRIO DE FUNCIONAMENTO



De segunda a sexta das 09h00 às 18h00

### PÚBLICO ALVO



**Interno**

Chefes de Departamento e Diretores(as) de Curso  
Coordenadores de projeto  
Docentes  
Pesquisadores

### CANAIS DE COMUNICAÇÃO



Via e-mail.

### Setor responsável

Pró-Reitoria de Pesquisa e Pós-Graduação - PPG

PPG/Gabinete

### Telefones



210168130



(98) 99971-8877

### Site



www.ppg.uema.br

### E-mail



assessoriapguema@gmail.c

### Instagram



uema.ppg

### Sei!



GPPG/UEMA

### ENDEREÇOS



**SL-37** ▶ Prédio da PPG e PROEXAE, Campus São Luís

▶ Campus São Luís: Cidade Universitária Paulo VI, Av. Lourenço Vieira da Silva N.º 1000, CEP: 65.055-310, Jardim São Cristóvão - São Luis/MA.

SERVIÇO

## Expedição de Diplomas e Certificados

### CATEGORIA DO SERVIÇO

02. Serviços de Pesquisa e Pós-Graduação

### DESCRIÇÃO DO SERVIÇO



A expedição de diplomas e certificados consiste no processo administrativo e técnico que envolve a verificação da documentação acadêmica do aluno, a validação do cumprimento da matriz curricular do curso, a elaboração do documento oficial (certificado ou diploma), o registro junto aos setores competentes e a entrega ao egresso. Inclui também etapas como registro interno, assinatura e arquivamento.

### ID DO SERVIÇO



Serv\_0335

### GRATUIDADE



**SIM**

### PÚBLICO ALVO



**Interno**

Discentes da UEMA

### ETAPAS PARA ATENDIMENTO

1 → 2 → 3

- 1 - Conferência do histórico escolar, ata de defesa, documentos pessoais e situação acadêmica do aluno.
- 2 - Verificação de pendências administrativas (biblioteca, etc.).
- 3 - Emissão e validação do certificado/diploma.
- 4 - Assinaturas e registro no livro próprio e no sistema.
- 5 - Entrega ao aluno.

### PRAZO ESTIMADO PARA CONCLUSÃO DO SERVIÇO



60 dias

### REQUISITOS PARA ATENDIMENTO

Estar regularmente matriculado  
Cadastrado no sistema

### CRITÉRIOS



- Ata de apresentação e defesa de trabalhos de conclusão de curso, devidamente preenchidas e assinadas;
- histórico escolar da pós-graduação; e
- arquivo digital em pdf do trabalho de conclusão de curso, devidamente assinado pela banca examinadora.

### CANAIS DE COMUNICAÇÃO



Via e-mail;  
telefone;  
whatsApp; ou

### Setor responsável

Pró-Reitoria de Pesquisa e Pós-Graduação - PPG

Coordenação de Pós-graduação/Divisão de Registro e Controle Acadêmico da Pós-graduação (DRCAPG)

### Telefones



210168130



(98) 99121-4650 ou (98)

### Site



[www.ppg.uema.br](http://www.ppg.uema.br)

### E-mail



[posgraduacaocpg@ppg.uema](mailto:posgraduacaocpg@ppg.uema)

### Instagram



[uema.ppg](https://www.instagram.com/uema.ppg)

### Sei!



CPG/UEMA

### ENDEREÇOS



**SL-37 ▶ Prédio da PPG e PROEXAE, Campus São Luís**

▶ Campus São Luís: Cidade Universitária Paulo VI, Av. Lourenço Vieira da Silva N.º 1000, CEP: 65.055-310, Jardim São Cristóvão - São Luis/MA.

### HORÁRIO DE FUNCIONAMENTO



De segunda a sexta das 09h00 às 18h00

## SERVIÇO

### Incentivo à Publicação Científica Qualificada

#### CATEGORIA DO SERVIÇO

02. Serviços de Pesquisa e Pós-Graduação

#### DESCRIÇÃO DO SERVIÇO

 Estimular e apoiar a publicação de artigos científicos de alta qualidade por docentes da UEMA, incentivar a produção científica com vistas à implantação de novos cursos de pós-graduação Stricto Sensu e consolidar os programas já existentes.

#### ID DO SERVIÇO

 Serv\_0316

#### GRATUIDADE

 **SIM**

#### PÚBLICO ALVO



**Interno**

Docentes

#### ETAPAS PARA ATENDIMENTO

1 → 2 → 3

Preencher formulário próprio disponível no site da PPG; cópia do artigo publicado em periódico/conferência em que deverá constar, nos créditos, a afiliação do requerente à UEMA; no caso de artigos em coautoria com discentes ou egressos de Programas de Pós-graduação sob a orientação do proponente, ter declaração do programa de Pós-Graduação atestando se tratar de produto vinculado a dissertação/tese; em caso de primeira solicitação o de requerente que não atue em Programa de Pós-graduação da UEMA, acrescentar declaração de área de avaliação desejada, conforme modelo disponível no site da PPG e PAD e RAD vigentes.

#### PRAZO ESTIMADO PARA CONCLUSÃO DO SERVIÇO



#### REQUISITOS PARA ATENDIMENTO

Cadastrado no sistema  
Público interno  
Solicitar via SEI

#### CRITÉRIOS



Ser docente do quadro efetivo da UEMA; não estar afastado ou licenciado da Instituição em regime integral, para qualquer propósito, exceto os casos de afastamento para mestrado, doutorado e estágio pós-doutoral; estar cadastrado no Diretório dos Grupos de

#### CANAIS DE COMUNICAÇÃO



Via SEI.

#### Setor responsável

Pró-Reitoria de Pesquisa e Pós-Graduação - PPG

PPG/Divisão de Auxílios e Projetos de Pesquisa

#### Telefones



210168130



(98) 99971-8877

#### Site



[www.ppg.uema.br](http://www.ppg.uema.br)

#### E-mail



[assessoriapguema@gmail.com](mailto:assessoriapguema@gmail.com)

#### Instagram



[uema.ppg](https://www.instagram.com/uema.ppg)

#### Sei!



DAUXPP/UEMA

#### ENDEREÇOS



**SL-37 ▶ Prédio da PPG e PROEXAE, Campus São Luís**

▶ Campus São Luís: Cidade Universitária Paulo VI, Av. Lourenço Vieira da Silva N.º 1000, CEP: 65.055-310, Jardim São Cristóvão - São Luis/MA.

#### HORÁRIO DE FUNCIONAMENTO



De segunda a sexta das 09h00 às 18h00

SERVIÇO

## Primeiros Passos na Ciência

### CATEGORIA DO SERVIÇO

02. Serviços de Pesquisa e Pós-Graduação

### DESCRIÇÃO DO SERVIÇO



O Programa Primeiros Passos na Ciência é voltado para o desenvolvimento à pesquisa de iniciação científica de estudantes de Graduação dos Campi da UEMA localizados no interior do Estado do Maranhão. O objetivo geral do Programa é ampliar o acesso de discentes dos Campi do interior do estado à iniciação científica via submissão de projetos de pesquisa por professores substitutos que tenham período de tempo para o encerramento do seu contrato igual ou superior ao período de execução da ação (seis meses), acrescido de 30 dias.

### ID DO SERVIÇO



Serv\_0330

### GRATUIDADE



**SIM**

### PÚBLICO ALVO



**Interno**

Discentes da UEMA

### ETAPAS PARA ATENDIMENTO

1 → 2 → 3

### PRAZO ESTIMADO PARA CONCLUSÃO DO SERVIÇO



### REQUISITOS PARA ATENDIMENTO

Estar regularmente matriculado  
Público interno  
Mediante Edital

### CANAIS DE COMUNICAÇÃO



Via e-mail.

### Setor responsável

Pró-Reitoria de Pesquisa e Pós-Graduação - PPG

PPG/Programa Primeiros Passos na Ciência

### Telefones



210168130



(98) 99971-8877

### CRITÉRIOS



Mediante Edital e Resolução nº 1589/2023 -  
CEPE/UEMA.

### Site



[www.ppg.uema.br](http://www.ppg.uema.br)

### E-mail



[programaprimeiros passosnac](mailto:programaprimeiros passosnac@uema.br)

### Instagram



[uema.ppg](https://www.instagram.com/uema.ppg)

### Sei!



GPPG/UEMA

### ENDEREÇOS



**SL-37 ▶ Prédio da PPG e PROEXAE, Campus São Luís**

▶ Campus São Luís: Cidade Universitária Paulo VI, Av. Lourenço  
Vieira da Silva N.º 1000, CEP: 65.055-310, Jardim São Cristóvão  
- São Luis/MA.

### HORÁRIO DE FUNCIONAMENTO



De segunda a sexta das 09h00 às 18h00

SERVIÇO

## Processo de submissão do protocolo de pesquisa com seres humanos (Campus Caxias)

### CATEGORIA DO SERVIÇO

02. Serviços de Pesquisa e Pós-Graduação

### DESCRIÇÃO DO SERVIÇO



O Comitê de Ética em Pesquisa com Seres Humanos (CEP/UEMA), credenciado pelo Conselho Nacional de Ética em Pesquisa, sob número de registro 5554, é um colegiado interdisciplinar e independente, de relevância pública, de caráter consultivo, deliberativo e educativo, criado para defender os interesses dos participantes de pesquisa em sua integridade e dignidade e para contribuir no desenvolvimento da pesquisa dentro de padrões éticos. Atua ancorado em princípios éticos e funciona de acordo com as recomendações das Resoluções nº 466/2012 e nº 510/2016, do Conselho Nacional de Saúde/Ministério da Saúde e pela Lei nº 14.874, de 28 de maio de 2024.

### ID DO SERVIÇO



Serv\_0304

### GRATUIDADE



**SIM**

### ETAPAS PARA ATENDIMENTO

1 → 2 → 3

Ver orientações no site da UEMA/PPG/CEP:  
<https://www.ppg.uema.br/comite-de-etica-em-pesquisa/>  
Submissão do protocolo de pesquisa: Plataforma Brasil (<https://plataformabrasil.saude.gov.br/login.jsf>)

### PRAZO ESTIMADO PARA CONCLUSÃO DO SERVIÇO



30 a 40 dias a partir da submissão do protocolo de pesquisa

### REQUISITOS PARA ATENDIMENTO

Sem requisito

### CRITÉRIOS



Ver orientações do site da UEMA/PPG/CEP:  
<https://www.ppg.uema.br/comite-de-etica-em-pesquisa/>

### PÚBLICO ALVO



**Interno**

Comunidade universitária  
Pesquisadores

### CANAIS DE COMUNICAÇÃO



Via e-mail.

### Setor responsável

Campus Caxias

Campus Caxias/Comitê de Ética em Pesquisa com Seres Humanos

### Telefones



### Site



[www.ppg.uema.br/comite-](https://www.ppg.uema.br/comite-)

### E-mail



[dhg@cesc.uema.br](mailto:dhg@cesc.uema.br)

### Instagram



### Sei!



C CAXIAS – DIREÇÃO/UEMA

### ENDEREÇOS



**CX-01 ▶ Prédio do Campus Caxias do Morro do Alecrim, Campus**

▶ Praça Duque de Caxias, s/n, Morro do Alecrim, CEP: 65.604-380, Caxias/MA.

### HORÁRIO DE FUNCIONAMENTO



De segunda a sexta das 08h00 às 20h00

SERVIÇO

## Programa Institucional de Bolsas de Iniciação Científica (PIBIC)

### CATEGORIA DO SERVIÇO

02. Serviços de Pesquisa e Pós-Graduação

### DESCRIÇÃO DO SERVIÇO



O PIBIC é um Programa voltado para o desenvolvimento do pensamento científico e iniciação à pesquisa de estudantes de graduação, contribuindo para a formação de recursos humanos para a pesquisa.

### ID DO SERVIÇO



Serv\_0337

### GRATUIDADE



**SIM**

### ETAPAS PARA ATENDIMENTO

1 → 2 → 3

O ingresso no Programa Institucional de Iniciação Científica (PIBIC), é mediante a submissão de projetos de pesquisa e seus respectivos planos de trabalho, conforme for estabelecido em Edital.

### PRAZO ESTIMADO PARA CONCLUSÃO DO SERVIÇO



40 dias

### REQUISITOS PARA ATENDIMENTO

Estar regularmente matriculado  
Cadastrado no sistema  
Público interno  
Mediante Edital

### CRITÉRIOS



Conforme estabelecido em Edital e na Resolução N.º 1295/2017-CEPE/UEMA.

### PÚBLICO ALVO



**Interno**

Discentes da UEMA  
Docentes

### CANAIS DE COMUNICAÇÃO



Via e-mail; ou  
telefone/Whatsapp.

### Setor responsável

Pró-Reitoria de Pesquisa e Pós-Graduação - PPG

PPG/Coordenação de Pesquisa

### Telefones



20168130



(98) 99971-8877 ou (98)

### Site



www.ppg.uema.br

### E-mail



assessoriapguema@gmail.c

### Instagram



uema.ppg

### Sei!



CP/UEMA

### ENDEREÇOS



**SL-37 ▶ Prédio da PPG e PROEXAE, Campus São Luís**

▶ Campus São Luís: Cidade Universitária Paulo VI, Av. Lourenço Vieira da Silva N.º 1000, CEP: 65.055-310, Jardim São Cristóvão - São Luis/MA.

### HORÁRIO DE FUNCIONAMENTO



De segunda a sexta das 09h00 às 18h00

SERVIÇO

## Propostas de Cursos de Pós-Graduação Lato sensu

### DESCRIÇÃO DO SERVIÇO



Cursos Pós-Graduação Lato sensu constituem-se em cursos de nível de especialização com carga horária mínima de 360 (trezentos e sessenta) horas. As propostas dos cursos podem ser submetidos por meio de Chamada interna (edital específico) publicada anualmente ou em fluxo contínuo, estes nos casos de cursos gratuitos ou projetos encomendados por empresas públicas ou privadas, ou decorrentes de editais públicos.

Os cursos de pós-graduação lato sensu poderão acontecer na modalidade presencial ou à distância.

### ETAPAS PARA ATENDIMENTO

1 → 2 → 3

Apresentação e encaminhamento de projeto pedagógico do curso em formulário específico disponibilizado pela PPG.

Os cursos devem ser aprovados no Departamento e Campus/Centro de lotação do professor proponente em Assembleia departamental e de Centro, Análise pelo Comitê de Pós-Graduação e Apreciação final pelos Conselhos Superiores da UEMA.

### CRITÉRIOS



Submissão de projetos via Chamada Interna (edital específico) ou no caso de cursos gratuitos ou projetos encomendados por empresas públicas ou privadas, ou decorrentes de editais públicos, que serão em fluxo contínuo.

### PRAZO ESTIMADO PARA CONCLUSÃO DO SERVIÇO



60 dias

### REQUISITOS PARA ATENDIMENTO

Público interno  
Solicitar via SEI

### HORÁRIO DE FUNCIONAMENTO



De segunda a sexta das 09h00 às 18h00

### CATEGORIA DO SERVIÇO

02. Serviços de Pesquisa e Pós-Graduação

### ID DO SERVIÇO



Serv\_0338

### GRATUIDADE



**SIM**

### PÚBLICO ALVO



**Interno**

Chefes de Departamento e Diretores(as) de Curso  
Coordenadores de projeto  
Docentes

### CANAIS DE COMUNICAÇÃO



Via email.

### Setor responsável

Pró-Reitoria de Pesquisa e Pós-Graduação - PPG

PPG/Divisão de Cursos de Pós-Graduação Lato sensu

### Telefones



210168130



(98) 99971-8877

### Site



[www.ppg.uema.br](http://www.ppg.uema.br)

### E-mail



[posgraduacaocpg@ppg.uema](mailto:posgraduacaocpg@ppg.uema)

### Instagram



[uema.ppg](https://www.instagram.com/uema.ppg)

### Sei!



GPPG/UEMA

### ENDEREÇOS



**SL-37 ▶ Prédio da PPG e PROEXAE, Campus São Luís**

▶ Campus São Luís: Cidade Universitária Paulo VI, Av. Lourenço Vieira da Silva N.º 1000, CEP: 65.055-310, Jardim São Cristóvão - São Luis/MA.



**Uema**  
UNIVERSIDADE ESTADUAL  
DO MARANHÃO



### 03. Serviços de Extensão e Assuntos Estudantis

 Horários de funcionamento de setores.	 Passos para obter os serviços	 Público Interno e Externo	 Canais de Atendimento	 Prazos para conclusões de serviços	 Critérios para atendimento
 Endereços	 Redes Sociais	 E-mails	 Serviços Gratuitos ou Pagos	 Contatos Telefônicos	 Sites



## SERVIÇO Apoio a eventos de extensão universitária.

### CATEGORIA DO SERVIÇO

03. Serviços de Extensão e Assuntos Estudantis

### DESCRIÇÃO DO SERVIÇO

 Apoiar financeiramente a realização de eventos na forma de congresso, conferência, seminário, simpósio, colóquio, encontro, fórum, jornada, curso, minicurso, treinamento, networking, workshop, festival, mostra e afins, de abrangência internacional, nacional, estadual ou local, para a divulgação/popularização das ações extensionistas no âmbito da Curricularização da Extensão realizada na UEMA.

### ID DO SERVIÇO

 Serv\_0453

### GRATUIDADE

 **SIM**

### ETAPAS PARA ATENDIMENTO

1 → 2 → 3

Estabelecidos em Edital.

### PRAZO ESTIMADO PARA CONCLUSÃO DO SERVIÇO



Mediante Edital

### REQUISITOS PARA ATENDIMENTO

Cadastrado no sistema  
Público interno  
Mediante Edital

### CRITÉRIOS



A submissão do projeto implica a aceitação das condições estabelecidas em Edital e nas normas vigentes no âmbito da UEMA.

### HORÁRIO DE FUNCIONAMENTO



De segunda a sexta das 09h00 às 18h00

### PÚBLICO ALVO



**Interno**

Docentes

### CANAIS DE COMUNICAÇÃO



Via SigUema.

### Setor responsável

Pró-Reitoria de Extensão e Assuntos Estudantis-  
**PROEXAE**

Coordenação de Extensão

### Telefones



 **Site**  
www.proexae.uema.br

 **E-mail**  
coord.extensao@proexae.ue

 **Instagram**

 **Sei!**  
CEXT/UEMA

### ENDEREÇOS



**SL-37 ▶ Prédio da PPG e PROEXAE, Campus São Luís**

▶ Campus São Luís: Cidade Universitária Paulo VI, Av. Lourenço Vieira da Silva N.º 1000, CEP: 65.055-310, Jardim São Cristóvão - São Luis/MA.

SERVIÇO

## Atividades de Extensão e Assuntos Estudantis da UEMA - Pró-Reitoria de Extensão e Assuntos Estudantis (PROEXAE)

### CATEGORIA DO SERVIÇO

03. Serviços de Extensão e Assuntos Estudantis

### DESCRIÇÃO DO SERVIÇO



A PROEXAE, órgão executivo, tem por finalidade normatizar, coordenar, supervisionar, controlar e avaliar as atividades relativas à extensão e assuntos estudantis desenvolvidas pela UEMA.

### ID DO SERVIÇO



Serv\_0474

### GRATUIDADE



**SIM**

### ETAPAS PARA ATENDIMENTO

1 → 2 → 3

### PRAZO ESTIMADO PARA CONCLUSÃO DO SERVIÇO



### REQUISITOS PARA ATENDIMENTO

Sem requisito

### CRITÉRIOS



### PÚBLICO ALVO



**Interno e externo**

Comunidade externa  
Comunidade universitária  
Empresas e entidades  
Órgãos da administração pública

### CANAIS DE COMUNICAÇÃO



Via e-mail; ou telefone.

### Setor responsável

Pró-Reitoria de Extensão e Assuntos Estudantis-  
PROEXAE

Pró-Reitoria de Extensão e Assuntos Estudantis -  
PROEXAE

### Telefones



20268120 Ramal 9300



www.proexae.uema.br

### Site



gabinete@proexae.uema.br

### E-mail



### Instagram



PROEXAE/UEMA

### Sei!

### ENDEREÇOS



**SL-37 ▶ Prédio da PPG e PROEXAE, Campus São Luís**

▶ Campus São Luís: Cidade Universitária Paulo VI, Av. Lourenço Vieira da Silva N.º 1000, CEP: 65.055-310, Jardim São Cristóvão - São Luis/MA.

### HORÁRIO DE FUNCIONAMENTO



De segunda a sexta das 09h00 às 18h00

## SERVIÇO **Concessão de auxílio para Projetos Especiais**

### CATEGORIA DO SERVIÇO

03. Serviços de Extensão e Assuntos Estudantis

### DESCRIÇÃO DO SERVIÇO

 Solicitação de auxílio financeiro de execução de projeto e auxílio financeiro para participação em competições, solicitação de transporte.

### ID DO SERVIÇO

 Serv\_0446

### GRATUIDADE

 **SIM**

### ETAPAS PARA ATENDIMENTO

1 → 2 → 3

Os passos para efetivação da solicitação são os constantes no Capítulo III da Resolução Nº 265/2018 - CAD/UEMA.

### PRAZO ESTIMADO PARA CONCLUSÃO DO SERVIÇO

 15 dias

### REQUISITOS PARA ATENDIMENTO

Estar regularmente matriculado

### CRITÉRIOS

 Toda a documentação integrará um Processo online, criado no Sistema Eletrônico de Informações – SEI, pelo Protocolo Geral através do email: [protocologeral@uema.br](mailto:protocologeral@uema.br), que tramitará pelo Colegiado de Curso, Conselho de Centro, e posteriormente encaminhado à C

### HORÁRIO DE FUNCIONAMENTO

 De segunda a sexta das 09h00 às 18h00

### PÚBLICO ALVO



**Interno**

Discentes da UEMA

### CANAIS DE COMUNICAÇÃO



Via e-mail.

### Setor responsável

Pró-Reitoria de Extensão e Assuntos Estudantis-  
PROEXAE

PROEXAE/Coordenação de Assuntos  
Extracurriculares

### Telefones



(98) 99902-0867

### Site



[www.proexae.uema.br](http://www.proexae.uema.br)

### E-mail



[caex@proexae.uema.br](mailto:caex@proexae.uema.br)

### Instagram



[proexaeuema.oficial](https://www.instagram.com/proexaeuema.oficial)

### Sei!



CAEX/UEMA

### ENDEREÇOS



**SL-37 ▶ Prédio da PPG e PROEXAE, Campus São Luís**

▶ Campus São Luís: Cidade Universitária Paulo VI, Av. Lourenço Vieira da Silva N.º 1000, CEP: 65.055-310, Jardim São Cristóvão - São Luis/MA.

SERVIÇO

## Cursos ,Eventos e Projetos no SIGUEMA Acadêmico

### CATEGORIA DO SERVIÇO

03. Serviços de Extensão e Assuntos Estudantis

### DESCRIÇÃO DO SERVIÇO



Cadastro, certificação e acompanhamento dos eventos, cursos e projetos cadastrados no SIGUEMA Acadêmico.

### ID DO SERVIÇO



Serv\_0447

### GRATUIDADE



**SIM**

### ETAPAS PARA ATENDIMENTO



Proponente acessa o PORTAL DOCENTE>EXTENSÃO>AÇÕES DE EXTENSÃO>SUBMISSÃO DE PROPOSTAS>SUBMETER PROPOSTA.

Seleciona entre Cursos ou Eventos e preenche os formulários eletrônicos.

Caso tenha alguma dúvida durante o procedimento, favor entrar em contato através do e-mail institucional caex@proexae.uema.br ou agendar um horário para dirimir quaisquer dúvidas durante a realização dos procedimentos.

### PRAZO ESTIMADO PARA CONCLUSÃO DO SERVIÇO



15 dias

### REQUISITOS PARA ATENDIMENTO

Estar regularmente matriculado  
Cadastrado no sistema

### CRITÉRIOS



Cadastrar a ação;

ser aprovada pelo Centro ao qual o professor tem vinculada sua matrícula e

em seguida pela PROEXAE;

após aprovação a ação será registrada no sistema.

### PÚBLICO ALVO



**Interno**

Chefes de Departamento e Diretores(as) de Curso  
Diretor(a) coordenador(a) de curso  
Discentes da UEMA  
Docentes

### CANAIS DE COMUNICAÇÃO



Via: e-mail

### Setor responsável

Pró-Reitoria de Extensão e Assuntos Estudantis-  
**PROEXAE**

Coordenação de Assuntos Extracurriculares

### Telefones



(98) 99902-0867



### Site

www.proexae.uema.br



### E-mail

caex@proexae.uema.br



### Instagram

proexaeuema.oficial



### Sei!

CAEX/UEMA

### ENDEREÇOS



**SL-37 ▶ Prédio da PPG e PROEXAE, Campus São Luís**

▶ Campus São Luís: Cidade Universitária Paulo VI, Av. Lourenço Vieira da Silva N.º 1000, CEP: 65.055-310, Jardim São Cristóvão - São Luis/MA.

### HORÁRIO DE FUNCIONAMENTO



De segunda a sexta das 08h00 às 18h00

SERVIÇO

## Ligas Acadêmicas

### CATEGORIA DO SERVIÇO

03. Serviços de Extensão e Assuntos Estudantis

### DESCRIÇÃO DO SERVIÇO



Institucionalização, acompanhamento e certificação das Ligas Acadêmicas da UEMA.

### ID DO SERVIÇO



Serv\_0445

### GRATUIDADE



**SIM**

### ETAPAS PARA ATENDIMENTO

1 → 2 → 3

1. Modelo de Comunicação Interna de abertura de Processo;
2. Requerimento de Criação e Institucionalização da Liga Acadêmica.
3. Checklist da Resolução Nº 1216-2016-CEPE-UEMA:
  - cópia do Estatuto, do Projeto de Criação, da Ata de fundação e da Ata de Eleição/Seleção de novos membros da diretoria;
  - modelo de Parecer do Professor/Orientador;
  - atestado de matrícula atualizada dos membros;
  - Plano Anual de Atividades da Liga Acadêmica; e
  - cópia da Ata de Aprovação do Colegiado de Curso e da Ata de Homologação do Conselho de Centro.

### PRAZO ESTIMADO PARA CONCLUSÃO DO SERVIÇO



15 dias

### REQUISITOS PARA ATENDIMENTO

Estar regularmente matriculado

### CRITÉRIOS



Reunir documentação para integrar o Processo online criado pela Direção do Curso de origem da LIGA ACADÊMICA, e este, tramitará nas reuniões do Colegiado de Curso e do Conselho de Centro, para posteriormente ser encaminhado à CAEX/PROEXAE, para institucio

### HORÁRIO DE FUNCIONAMENTO



De segunda a sexta das 09h00 às 18h00

### PÚBLICO ALVO



**Interno**

Discentes da UEMA

### CANAIS DE COMUNICAÇÃO



Via e-mail.

### Setor responsável

Pró-Reitoria de Extensão e Assuntos Estudantis-  
**PROEXAE**

PROEXAE/Coordenação de Assuntos  
Extracurriculares

### Telefones



(98) 99902-0867

### Site



[www.proexae.uema.br](http://www.proexae.uema.br)

### E-mail



[caex@proexae.uema.br](mailto:caex@proexae.uema.br)

### Instagram



[proexaeuema.oficial](https://www.instagram.com/proexaeuema.oficial)

### Sei!



CAEX/UEMA

### ENDEREÇOS



**SL-37 ▶ Prédio da PPG e PROEXAE, Campus São Luís**

▶ Campus São Luís: Cidade Universitária Paulo VI, Av. Lourenço Vieira da Silva N.º 1000, CEP: 65.055-310, Jardim São Cristóvão - São Luis/MA.

SERVIÇO

## Oferta de cursos pelo Programa Universidade Aberta Intergeracional

### CATEGORIA DO SERVIÇO

03. Serviços de Extensão e Assuntos Estudantis

### DESCRIÇÃO DO SERVIÇO



A Universidade Estadual do Maranhão (UEMA), por meio da PROEXAE, oferece cursos pelo Programa Universidade Aberta Intergeracional (UNABI), com o objetivo de promover inclusão educacional, social e cultural de pessoas idosas, visando qualidade de vida, saúde e interação intergeracional.

### ID DO SERVIÇO



Serv\_0350

### GRATUIDADE



**SIM**

### ETAPAS PARA ATENDIMENTO



Preencher formulário (presencial ou online).  
Anexar/entregar os documentos obrigatórios,  
conforme Edital.

### PRAZO ESTIMADO PARA CONCLUSÃO DO SERVIÇO



14 a 17 dias

### REQUISITOS PARA ATENDIMENTO

Sem requisito

### CRITÉRIOS



Mediante Edital

### PÚBLICO ALVO



**Interno e externo**

Comunidade externa  
Pessoas com idade superior a 60 anos

### CANAIS DE COMUNICAÇÃO



Presencial: secretarias dos campi da UEMA onde haverá o UNABI;  
virtual: Formulário Google, conforme Edital; e  
site: PROEXAE/UNABI.

### Setor responsável

Pró-Reitoria de Extensão e Assuntos Estudantis-  
PROEXAE

Proexae

### Telefones



(98) 99902-0867



www.proexae.uema.br

### Site



### E-mail



proexaeuema.oficial

### Instagram



GPROEXAE/UEMA

### Sei

### ENDEREÇOS



**SL-37 ▶ Prédio da PPG e PROEXAE, Campus São Luís**

▶ Campus São Luís: Cidade Universitária Paulo VI, Av. Lourenço  
Vieira da Silva N.º 1000, CEP: 65.055-310, Jardim São Cristóvão  
- São Luis/MA.

### HORÁRIO DE FUNCIONAMENTO



De segunda a sexta das 09h00 às 18h00

SERVIÇO

## Programa Extensão para Todos

### DESCRIÇÃO DO SERVIÇO



O Programa Extensão para Todos (PET) da UEMA, vinculado à PROEXAE, oferece bolsas de extensão a estudantes de graduação entre o 2º e o penúltimo período, indicados por seus professores coordenadores. As bolsas têm duração de 8 meses e visam integrar universidade e sociedade por meio de projetos de extensão que fortalecem a formação acadêmica e profissional dos discentes. Anualmente, os resultados são apresentados na Jornada de Extensão Universitária, evento obrigatório para bolsistas e coordenadores, que também premia os melhores projetos.

### ETAPAS PARA ATENDIMENTO



### PRAZO ESTIMADO PARA CONCLUSÃO DO SERVIÇO



Mediante Edital

### REQUISITOS PARA ATENDIMENTO

Estar regularmente matriculado

### CRITÉRIOS



Mediante Edital e Resolução nº 1717/2023 - CEPE/UEMA.

### HORÁRIO DE FUNCIONAMENTO



De segunda a sexta das 09h00 às 18h00

### CATEGORIA DO SERVIÇO

03. Serviços de Extensão e Assuntos Estudantis

### ID DO SERVIÇO



Serv\_0448

### GRATUIDADE



**SIM**

### PÚBLICO ALVO



**Interno**

Discentes da UEMA  
Docentes

### CANAIS DE COMUNICAÇÃO



Via SIGUEMA; ou  
Portal do Docente.

### Setor responsável

Pró-Reitoria de Extensão e Assuntos Estudantis-  
PROEXAE

Coordenação de Extensão

### Telefones



### Site



[www.proexae.uema.br](http://www.proexae.uema.br)

### E-mail



[coord.extensao@proexae.ue](mailto:coord.extensao@proexae.ue)

### Instagram



### Sei!



CEXT/UEMA

### ENDEREÇOS



**SL-37 ▶ Prédio da PPG e PROEXAE, Campus São Luís**

▶ Campus São Luís: Cidade Universitária Paulo VI, Av. Lourenço Vieira da Silva N.º 1000, CEP: 65.055-310, Jardim São Cristóvão - São Luís/MA.

SERVIÇO

## Programa Institucional de Bolsas de Extensão (PIBEX)

### CATEGORIA DO SERVIÇO

03. Serviços de Extensão e Assuntos Estudantis

### DESCRIÇÃO DO SERVIÇO



Programa Institucional de Bolsas de Extensão – PIBEX, vinculado à PROEXAE. Tem como objetivo conceder bolsas de extensão a discentes regularmente matriculados nos cursos de graduação da UEMA, contribuindo para um processo de interação entre a Universidade e a sociedade em que está inserido, por meio do desenvolvimento de projetos de extensão.

Para socialização desses projetos é realizado anualmente a Jornada de Extensão Universitária, no qual são apresentados os resultados obtidos e sendo concedida premiação aos melhores projetos desenvolvidos no período.

### ID DO SERVIÇO



Serv\_0452

### GRATUIDADE



**SIM**

### ETAPAS PARA ATENDIMENTO



Seguir etapas conforme estabelecido em Edital e normas vigentes no âmbito da UEMA.

### PRAZO ESTIMADO PARA CONCLUSÃO DO SERVIÇO



Mediante Edital

### REQUISITOS PARA ATENDIMENTO

Estar regularmente matriculado  
Cadastrado no sistema  
Mediante Edital

### CRITÉRIOS



A submissão do projeto implica na aceitação das condições conforme Edital e normas vigentes no âmbito da UEMA.

O professor não pode apresentar pendências em Projetos de Extensão em exercícios anteriores.

### HORÁRIO DE FUNCIONAMENTO



De segunda a sexta das 09h00 às 18h00

### PÚBLICO ALVO



**Interno**

Discentes da UEMA  
Docentes

### CANAIS DE COMUNICAÇÃO



Via SigUema.

### Setor responsável

Pró-Reitoria de Extensão e Assuntos Estudantis-  
PROEXAE

Coordenação de Extensão

### Telefones



### Site



[www.proexae.uema.br](http://www.proexae.uema.br)

### E-mail



[coord.extensao@proexae.ue](mailto:coord.extensao@proexae.ue)

### Instagram



### Sei!



CEXT/UEMA

### ENDEREÇOS



**SL-37 ▶ Prédio da PPG e PROEXAE, Campus São Luís**

▶ Campus São Luís: Cidade Universitária Paulo VI, Av. Lourenço Vieira da Silva N.º 1000, CEP: 65.055-310, Jardim São Cristóvão - São Luis/MA.

SERVIÇO

## Programa Institucional Mais Extensão

### CATEGORIA DO SERVIÇO

03. Serviços de Extensão e Assuntos Estudantis

### DESCRIÇÃO DO SERVIÇO



O Programa Institucional Mais Extensão é um programa que se articula com as ações do Governo do Estado do Maranhão, como forma de fomento às ações extensionistas da UEMA, para proporcionar a participação da comunidade acadêmica no desenvolvimento de projetos de extensão no Maranhão, de acordo com a Resolução nº 1721/2023-CEPE/UEMA.

### ID DO SERVIÇO



Serv\_0454

### GRATUIDADE



**SIM**

### ETAPAS PARA ATENDIMENTO

1 → 2 → 3

Estabelecidos em Edital e nas normas vigentes no âmbito da UEMA.

### PRAZO ESTIMADO PARA CONCLUSÃO DO SERVIÇO



Mediante Edital

### REQUISITOS PARA ATENDIMENTO

Público interno  
Mediante Edital

### CRITÉRIOS



Estabelecidos em Edital e nas normas vigentes no âmbito da UEMA.

### HORÁRIO DE FUNCIONAMENTO



De segunda a sexta das 09h00 às 18h00

### PÚBLICO ALVO



**Interno**

Discentes da UEMA  
Docentes

### CANAIS DE COMUNICAÇÃO



Via SigUema.

### Setor responsável

Pró-Reitoria de Extensão e Assuntos Estudantis-  
**PROEXAE**

Coordenação de Extensão

### Telefones



### Site



[www.proexae.uema.br](http://www.proexae.uema.br)

### E-mail



[coord.extensao@proexae.ue](mailto:coord.extensao@proexae.ue)

### Instagram



### Sei!



CEXT/UEMA

### ENDEREÇOS



**SL-37 ▶ Prédio da PPG e PROEXAE, Campus São Luís**

▶ Campus São Luís: Cidade Universitária Paulo VI, Av. Lourenço Vieira da Silva N.º 1000, CEP: 65.055-310, Jardim São Cristóvão - São Luis/MA.



**Uema**  
UNIVERSIDADE ESTADUAL  
DO MARANHÃO



## 04. Serviços de Inovação e Empreendedorismo



## SERVIÇO **Aprendizado de Máquina (CCT - Campus São Luís)**

### CATEGORIA DO SERVIÇO

04. Serviços de Inovação e Empreendedorismo

### DESCRIÇÃO DO SERVIÇO

 O Aprendizado de Máquina é um ramo da inteligência artificial que utiliza algoritmos e modelos matemáticos para que sistemas aprendam a identificar padrões e tomar decisões a partir de dados, sem serem explicitamente programados.

### ID DO SERVIÇO

 Serv\_0366

### GRATUIDADE

 **SIM**

### ETAPAS PARA ATENDIMENTO

1 → 2 → 3

### PRAZO ESTIMADO PARA CONCLUSÃO DO SERVIÇO



### REQUISITOS PARA ATENDIMENTO

Sem requisito

### CRITÉRIOS



### PÚBLICO ALVO



**Interno**

Discentes da UEMA  
Docentes  
Pesquisadores

### CANAIS DE COMUNICAÇÃO



Via e-mail.

### Setor responsável

Centro de Ciências Tecnológicas - CCT

Laboratório de Simulação e Computação Científica  
(CCT - Campus São Luís)

### Telefones



 **Site**

 **E-mail**  
demec@cct.uema.br

 **Instagram**

 **Sei!**  
CCT - DIREÇÃO/UEMA

### ENDEREÇOS



**SL-65 ▶ Prédio do CCT, Campus São Luís**

▶ Campus São Luís: Cidade Universitária Paulo VI, Av. Lourenço Vieira da Silva N.º 1000, CEP: 65.055-310, Jardim São Cristóvão - São Luis/MA.

## SERVIÇO Automação Industrial (Campus São Luís/CCT)

### CATEGORIA DO SERVIÇO

04. Serviços de Inovação e Empreendedorismo

### DESCRIÇÃO DO SERVIÇO



A Automação Industrial é a aplicação de tecnologias de controle, instrumentação e sistemas computacionais para monitorar e otimizar processos produtivos. Seu objetivo é aumentar a eficiência, a segurança e a qualidade na indústria, integrando máquinas, sensores, controladores e softwares para reduzir custos e melhorar a produtividade.

### ID DO SERVIÇO



Serv\_0364

### GRATUIDADE



**SIM**

### PÚBLICO ALVO



**Interno**

Discentes da UEMA  
Docentes  
Pesquisadores

### ETAPAS PARA ATENDIMENTO

1 → 2 → 3

### PRAZO ESTIMADO PARA CONCLUSÃO DO SERVIÇO



### REQUISITOS PARA ATENDIMENTO

Estar regularmente matriculado

### CANAIS DE COMUNICAÇÃO



Via e-mail.

### Setor responsável

Centro de Ciências Tecnológicas - CCT

Laboratório de Simulação e Computação Científica  
(CCT - Campus São Luís)

### Telefones



### Site



### E-mail



demec@cct.uema.br

### Instagram



### Sei!



CCT - DIREÇÃO/UEMA

### CRITÉRIOS



### ENDEREÇOS



**SL-65 ▶ Prédio do CCT, Campus São Luís**

▶ Campus São Luís: Cidade Universitária Paulo VI, Av. Lourenço Vieira da Silva N.º 1000, CEP: 65.055-310, Jardim São Cristóvão - São Luís/MA.

### HORÁRIO DE FUNCIONAMENTO



De segunda a sexta das 07h30 às 17h30

SERVIÇO

## Avaliação e aprovação do Projeto de criação de Empresas Júniores

### CATEGORIA DO SERVIÇO

04. Serviços de Inovação e Empreendedorismo

### DESCRIÇÃO DO SERVIÇO



Institucionalização, edital de apoio e acompanhamento das empresas júniores da UEMA.

### ID DO SERVIÇO



Serv\_0444

### GRATUIDADE



**SIM**

### ETAPAS PARA ATENDIMENTO



Para institucionalização da empresa júnior são necessários os seguintes documentos:

- Modelo de Comunicação Interna de abertura de Processo;
- Requerimento de Criação e Institucionalização de Empresa Júnior;
- checklist conforme estabelecido na Resolução Nº 1752/2023 - CEPE/UEMA.

### PRAZO ESTIMADO PARA CONCLUSÃO DO SERVIÇO



15 dias

### REQUISITOS PARA ATENDIMENTO

Estar regularmente matriculado

### CRITÉRIOS



Depois de reunida a documentação integrará um Processo online criado pela Direção do Curso de origem da EMPRESA JÚNIOR, e este, tramitará nas reuniões do Colegiado de Curso e do Conselho de Centro, para posteriormente ser encaminhado à CAEX/PROEXAE, para

### PÚBLICO ALVO



**Interno**

Discentes da UEMA

### CANAIS DE COMUNICAÇÃO



Via e-mail.

### Setor responsável

Pró-Reitoria de Extensão e Assuntos Estudantis-  
**PROEXAE**

PROEXAE/Coordenação de Assuntos  
Extracurriculares

### Telefones



(98) 99902-0867



www.proexae.uema.br

### Site



caex@proexae.uema.br

### E-mail



proexaeuema.official

### Instagram



CAEX/UEMA

### Sei!

### ENDEREÇOS



**SL-37 ▶ Prédio da PPG e PROEXAE, Campus São Luís**

▶ Campus São Luís: Cidade Universitária Paulo VI, Av. Lourenço Vieira da Silva N.º 1000, CEP: 65.055-310, Jardim São Cristóvão - São Luis/MA.

### HORÁRIO DE FUNCIONAMENTO



De segunda a sexta das 08h00 às 18h00

SERVIÇO

## Digitalização e impressões 3D (Campus São Luís/CCA)

### CATEGORIA DO SERVIÇO

04. Serviços de Inovação e Empreendedorismo

### DESCRIÇÃO DO SERVIÇO



O LITA apoia a inovação em aquicultura e áreas correlatas, oferecendo serviços de digitalização e impressão 3D.

Digitalização 3D: Realiza o escaneamento de organismos, equipamentos e peças técnicas para gerar modelos digitais utilizados em estudos, documentação e novos designs.

Impressão 3D: FDM (Filamentos - PLA, PETG): Produz protótipos e componentes, focando em prototipagem rápida e dispositivos para laboratório e campo. Resina (SLA/DLP): Fabrica peças de alta precisão, ideais para detalhes finos, modelos anatômicos, réplicas científicas e materiais educativos.

### ID DO SERVIÇO



Serv\_0484

### GRATUIDADE



NÃO

### ETAPAS PARA ATENDIMENTO

1-2-3

Solicitar por e-mail, ofício ou SEI, informando dados, serviço desejado, prazo e justificativa. Informar técnicas mínimas para digitalização 3D (descrição, dimensões, material, fotos do objeto e autorizações quando envolver material biológico ou de terceiros ou para impressão 3D (arquivo em STL/OBJ/3MF ou solicitar modelagem), tamanho final, finalidade da peça e preferências de material ou cor. Avaliação técnica da solicitação, podendo exigir ajustes. Atendimento depende da disponibilidade. Aceitar termos quando solicitado. Quando necessária exigência de contrapartida (fornecimento de insumos, EPIs e outros materiais necessários ao serviço).

### PRAZO ESTIMADO PARA CONCLUSÃO DO SERVIÇO



10 dias

### REQUISITOS PARA ATENDIMENTO

Público interno  
Público externo

### CRITÉRIOS



### PÚBLICO ALVO



**Interno e externo**

Comunidade externa  
Comunidade universitária  
Coordenadores de projeto  
Empresas e entidades  
Inventores(as) da UEMA  
Inventores(as) independentes

### CANAIS DE COMUNICAÇÃO



Via e-mail,  
Whatsapp; ou  
presencial.

### Setor responsável

Centro de Ciências Agrárias - CCA

Laboratório de Inovação Tecnológica em Aquicultura  
- LITA

### Telefones



(98) 98220-0099

### Site



### Instagram



lita\_uema

### E-mail



carloscarreiro@professor.ue

### Sei!



CCA - LITA/UEMA

### ENDEREÇOS



**SL-26 ▶ Prédio dos Laboratórios do CCA e CECEN e DBIO, Campus**

▶ Campus São Luís: Cidade Universitária Paulo VI, Av. Lourenço Vieira da Silva N.º 1000, CEP: 65.055-310, Jardim São Cristóvão - São Luís/MA.

### HORÁRIO DE FUNCIONAMENTO



De segunda a sexta das 08h00 às 17h00

## SERVIÇO **Inteligência Artificial (Campus São Luís/CCT)**

### CATEGORIA DO SERVIÇO

04. Serviços de Inovação e Empreendedorismo

### DESCRIÇÃO DO SERVIÇO



Desenvolver sistemas capazes de aprender, raciocinar e tomar decisões de forma autônoma, simulando aspectos da inteligência humana. Suas aplicações vão desde assistentes virtuais e análise de dados até robótica, saúde, finanças e indústria.

### ID DO SERVIÇO



Serv\_0365

### GRATUIDADE



**SIM**

### ETAPAS PARA ATENDIMENTO

1 → 2 → 3

### PRAZO ESTIMADO PARA CONCLUSÃO DO SERVIÇO



### REQUISITOS PARA ATENDIMENTO

Sem requisito

### CRITÉRIOS



### HORÁRIO DE FUNCIONAMENTO



De segunda a sexta das 07h30 às 17h30

### PÚBLICO ALVO



**Interno**

Discentes da UEMA  
Docentes  
Pesquisadores

### CANAIS DE COMUNICAÇÃO



Via e-mail.

### Setor responsável

Centro de Ciências Tecnológicas - CCT

Laboratório de Simulação e Computação Científica

### Telefones



### Site



### E-mail



demec@cct.uema.br

### Instagram



### Sei!



CCT - DIREÇÃO/UEMA

### ENDEREÇOS



**SL-65 ▶ Prédio do CCT, Campus São Luís**

▶ Campus São Luís: Cidade Universitária Paulo VI, Av. Lourenço Vieira da Silva N.º 1000, CEP: 65.055-310, Jardim São Cristóvão - São Luís/MA.

SERVIÇO

## Projetos Especiais do Curso de Engenharia Mecânica

### DESCRIÇÃO DO SERVIÇO



Os Projetos Especiais do Curso de Engenharia Mecânica da UEMA são iniciativas acadêmicas e práticas que complementam a formação dos estudantes, estimulando a aplicação dos conhecimentos adquiridos em sala de aula. Eles abrangem atividades de pesquisa, extensão, inovação tecnológica e participação em competições estudantis, como o Baja SAE e outras ligadas ao desenvolvimento de protótipos e soluções mecânicas.

### ETAPAS PARA ATENDIMENTO

1 → 2 → 3

Projetos aprovados e legalizados conforme a Resolução Nº 265/ 2018 – CAD/UEMA, que regulamenta a formação dos Projetos Especiais na área tecnológica, a concessão de auxílio financeiro para a execução de projeto e a participação das equipes em competições.

### PRAZO ESTIMADO PARA CONCLUSÃO DO SERVIÇO



Anualmente de acordo com as competições

### REQUISITOS PARA ATENDIMENTO

Estar regularmente matriculado  
Cadastrado no sistema  
Público interno

### CRITÉRIOS



### HORÁRIO DE FUNCIONAMENTO



De segunda a sexta das 07h30 às 17h30

### CATEGORIA DO SERVIÇO

04. Serviços de Inovação e Empreendedorismo

### ID DO SERVIÇO



Serv\_0288

### GRATUIDADE



**SIM**

### PÚBLICO ALVO



**Interno**

Chefes de Departamento e Diretores(as) de Curso  
Coordenadores de projeto  
Diretor(a) coordenador(a) de curso  
Discentes da UEMA  
Docentes

### CANAIS DE COMUNICAÇÃO



Via e-mail; ou  
presencial no departamento.

### Setor responsável

Centro de Ciências Tecnológicas - CCT

Departamento de Engenharia Mecânica

### Telefones



### Site



### E-mail



demec@cct.uema.br

### Instagram



### Sei!



CCT-DENGMEC/UEMA

### ENDEREÇOS



**SL-65 ▶ Prédio do CCT, Campus São Luís**

▶ Campus São Luís: Cidade Universitária Paulo VI, Av. Lourenço Vieira da Silva N.º 1000, CEP: 65.055-310, Jardim São Cristóvão - São Luis/MA.

SERVIÇO

## Robótica (Campus São Luís/CCT)

### CATEGORIA DO SERVIÇO

04. Serviços de Inovação e Empreendedorismo

### DESCRIÇÃO DO SERVIÇO



A Robótica é uma área interdisciplinar que integra conhecimentos de engenharia elétrica, mecânica, ciência da computação e inteligência artificial para projetar, construir e programar sistemas capazes de executar tarefas de forma autônoma ou assistida. Seu objetivo é desenvolver máquinas inteligentes que possam interagir com o ambiente, apoiar atividades humanas e otimizar processos em setores como indústria, saúde, agricultura, exploração espacial e educação. Além de estimular a inovação tecnológica, a robótica promove a aprendizagem prática de conceitos de automação, programação e controle, preparando profissionais para os desafios da Indústria 4.0.

### ID DO SERVIÇO



Serv\_0362

### GRATUIDADE



**SIM**

### ETAPAS PARA ATENDIMENTO

1 → 2 → 3

### PRAZO ESTIMADO PARA CONCLUSÃO DO SERVIÇO



### REQUISITOS PARA ATENDIMENTO

Sem requisito

### CRITÉRIOS



### PÚBLICO ALVO



**Interno**

Discentes da UEMA  
Docentes  
Pesquisadores

### CANAIS DE COMUNICAÇÃO



Via e-mail.

### Setor responsável

Centro de Ciências Tecnológicas - CCT

Laboratório de Simulação e Computação Científica

### Telefones



### Site



### E-mail



demec@cct.uema.br

### Instagram



### Sei!



CCT - DIREÇÃO/UEMA

### ENDEREÇOS



**SL-65 ▶ Prédio do CCT, Campus São Luís**

▶ Campus São Luís: Cidade Universitária Paulo VI, Av. Lourenço Vieira da Silva N.º 1000, CEP: 65.055-310, Jardim São Cristóvão - São Luís/MA.

### HORÁRIO DE FUNCIONAMENTO



De segunda a sexta das 07h30 às 17h30

SERVIÇO

## Simulação científica computacional (Campus São Luís/CCT)

### CATEGORIA DO SERVIÇO

04. Serviços de Inovação e Empreendedorismo

### DESCRIÇÃO DO SERVIÇO



Simulação computacional utilizando softwares e desenvolvimento de aplicativos nas mais diversas áreas do conhecimento humano, como IA, fluid flow, fenômenos de transportes, etc.

### ID DO SERVIÇO



Serv\_0299

### GRATUIDADE



**SIM**

### ETAPAS PARA ATENDIMENTO

1 → 2 → 3

### PRAZO ESTIMADO PARA CONCLUSÃO DO SERVIÇO



A definir com o laboratório

### REQUISITOS PARA ATENDIMENTO

Sem requisito

### CRITÉRIOS



Descrição completa do que quer simular.

### HORÁRIO DE FUNCIONAMENTO



De segunda a sexta das 07h30 às 17h30

### PÚBLICO ALVO



**Interno e externo**

Comunidade externa  
Comunidade universitária  
Empresas e entidades  
Inventores(as) da UEMA  
Inventores(as) independentes  
Pesquisadores

### CANAIS DE COMUNICAÇÃO



Via e-mail.

### Setor responsável

Centro de Ciências Tecnológicas - CCT

Simula - Laboratório de Simulação Científica

### Telefones



### Site



### E-mail



demec@cct.uema.br

### Instagram



### Sei!



CCT - DIREÇÃO/UEMA

### ENDEREÇOS



**SL-65 ▶ Prédio do CCT, Campus São Luís**

▶ Campus São Luís: Cidade Universitária Paulo VI, Av. Lourenço Vieira da Silva N.º 1000, CEP: 65.055-310, Jardim São Cristóvão - São Luís/MA.

SERVIÇO

## Solicitação e agendamento de uso do Laboratório de Automação Inteligente e Controle de Processos Industriais - LAICOPI (Campus São

### CATEGORIA DO SERVIÇO

04. Serviços de Inovação e Empreendedorismo

### DESCRIÇÃO DO SERVIÇO



O LAICOPI é um espaço multidisciplinar essencial dedicado ao ensino, pesquisa e extensão em automação e controle de processos, promovendo a integração teoria-prática. O laboratório disponibiliza o acesso para treinamentos (teóricos, práticos e simulados), consultoria técnica, P&D (incluindo testes de bancada e simulações) e apoio acadêmico a TCC/IC/pós. Para isso, dispõe de recursos como kits didáticos de CLP (DATAPOOL e MINIPA), CLP com IHM DELTA, PLC Opta Wi-Fi (Finder), protoboards e osciloscópio, além de ambientes de simulação computacional com MATLAB/Simulink, Python, CadeSimu, CODESYS e Factory I/O.

### ID DO SERVIÇO



Serv\_0315

### GRATUIDADE



NÃO

### ETAPAS PARA ATENDIMENTO

1 → 2 → 3

Preencher o cadastro com finalidade, período pretendido, nº de participantes e responsável. Listar recursos necessários. Indicar necessidade de apoio técnico ou supervisão docente. Anexar plano/roteiro da atividade (quando aplicável) e requisitos de segurança.

Análise de disponibilidade do laboratório e dos equipamentos/confirmação ao solicitante/Assinatura do Termo de Responsabilidade.

Execução da atividade no LAICOPI, conforme agendamento, com registro de uso. Devolução/checagem dos equipamentos e liberação do espaço. Envio de relatório/síntese de resultados

### PRAZO ESTIMADO PARA CONCLUSÃO DO SERVIÇO



90 dias

### REQUISITOS PARA ATENDIMENTO

Pessoa Física  
Empresa  
Público interno  
Público externo  
Estrangeiro

### CRITÉRIOS



Formulário de solicitação com dados para agendamento: curso/disciplina ou projeto vinculado, objetivo da atividade, roteiro resumido e lista de materiais.

Parcerias externas (empresas/comunidade) mediante contrato gerenciado pelas agências autorizadas pel

### HORÁRIO DE FUNCIONAMENTO



De segunda a sexta das 07h30 às 17h30

### PÚBLICO ALVO



**Interno e externo**

Comunidade externa  
Comunidade universitária  
Empresas e entidades  
Inventores(as) da UEMA  
Inventores(as) independentes  
Órgãos da administração pública

### CANAIS DE COMUNICAÇÃO



Formulário eletrônico do Catálogo de Serviços; e-mail; e presencial somente com agendamento prévio no LAICOPI.

### Setor responsável

Centro de Ciências Tecnológicas - CCT

Laboratório de Automação Inteligente e Controle de Processos Industriais - LAICOPI

### Telefones



### Site



### E-mail



demec@cct.uema.br

### Instagram



### Sei!



CCT - DIREÇÃO/UEMA

### ENDEREÇOS



**SL-65 ▶ Prédio do CCT, Campus São Luís**

▶ Campus São Luís: Cidade Universitária Paulo VI, Av. Lourenço Vieira da Silva N.º 1000, CEP: 65.055-310, Jardim São Cristóvão - São Luis/MA.



**Uema**  
UNIVERSIDADE ESTADUAL  
DO MARANHÃO



## 05. Serviços Laboratoriais e Técnico-Científicos



SERVIÇO

## Análise de Qualidade do Pescado, Análise Físico-Química e Avaliação Sensorial de Produtos Derivados

### CATEGORIA DO SERVIÇO

05. Serviços Laboratoriais e Técnico-Científicos

### DESCRIÇÃO DO SERVIÇO



Análise de Qualidade do Pescado e Aplicação de Técnicas de Conservação: Análise físico-química de produtos desenvolvidos à base de pescado, abrangendo análises bromatológica, sensorial e de aceitação de mercado.

### ID DO SERVIÇO



Serv\_0228

### GRATUIDADE



NÃO

### ETAPAS PARA ATENDIMENTO



Agendar o atendimento e entregar amostra em caixa isotérmica com gelo:

Peixes até 200g: 20 un.;

201g - 1000g: 10 un.;

1000g - 2000g: 6 un.;

Acima de 2.000g: 3 un. .

Para outros organismos aquáticos, a quantidade informada sob solicitação.

Para análise físico-química, bromatológica e sensoriais: contato prévio.

### PRAZO ESTIMADO PARA CONCLUSÃO DO SERVIÇO



30 dias de antecedência

### REQUISITOS PARA ATENDIMENTO

Sem requisito

### CRITÉRIOS



- Documento de identificação; e
- origem do produto a ser analisado.

### PÚBLICO ALVO



**Interno e externo**

Comunidade externa  
Comunidade universitária  
Coordenadores de projeto  
Empresas e entidades

### CANAIS DE COMUNICAÇÃO



Via WhatsApp; ou  
e-mail.

### Setor responsável

Centro de Ciências Agrárias - CCA

Laboratório de Tecnologia do Pescado/CCA-UEMA

### Telefones



(95) 98106-4155

### Site



### E-mail



tecpcscado.uema@gmail.co

### Instagram



labtpep\_uema

### Sei!



CCA-LTP/UEMA

### ENDEREÇOS



**SL-67 ▶ Prédio do Curso de Engenharia de Pesca, Campus São Luís**

▶ Campus São Luís: Cidade Universitária Paulo VI, Av. Lourenço Vieira da Silva N.º 1000, CEP: 65.055-310, Jardim São Cristóvão - São Luis/MA.

### HORÁRIO DE FUNCIONAMENTO



De segunda a sexta das 09h00 às 17h00

SERVIÇO

## Análise de sementes

### CATEGORIA DO SERVIÇO

05. Serviços Laboratoriais e Técnico-Científicos

### DESCRIÇÃO DO SERVIÇO



Avaliação da qualidade das sementes e suporte técnico para a produção agrícola; análise de qualidade física e fisiológica das sementes; testes de viabilidade e vigor; e determinação do teor de umidade.

### ID DO SERVIÇO



Serv\_0308

### GRATUIDADE



**SIM**

### ETAPAS PARA ATENDIMENTO

1 → 2 → 3

Derterminado após comunicação com o LAS.

### PRAZO ESTIMADO PARA CONCLUSÃO DO SERVIÇO



A depender da avaliação.

### REQUISITOS PARA ATENDIMENTO

Pessoa Física  
Empresa  
Público interno  
Público externo

### CRITÉRIOS



Documentos pessoais.

### PÚBLICO ALVO



**Interno e externo**

Chefes de Departamento e Diretores(as) de Curso  
Comunidade externa  
Comunidade universitária  
Coordenadores de projeto  
Diretor(a) coordenador(a) de curso

### CANAIS DE COMUNICAÇÃO



Via Presencial.

### Setor responsável

Campus Balsas

Campus Balsas/Laboratório de Análise e Tecnologia de Sementes

### Telefones



(98) 99234-5906

### Site



uema.br

### E-mail



mariacastro1@professor.uem

### Instagram



uema.balsas

### Sei!



CAMPUS BALSAS – DIREÇÃO/

### ENDEREÇOS



**BS ▶ Prédio do Campus Balsas, Campus Balsas**

▶ Praça Gonçalves Dias, s/n, CEP: 65.800-000, Balsas/MA.

### HORÁRIO DE FUNCIONAMENTO



De segunda a sexta das 07h00 às 21h00

Sábado das 07h00 às 12h00

## SERVIÇO

### Análises de pós-colheita de frutos e hortaliças.

#### CATEGORIA DO SERVIÇO

05. Serviços Laboratoriais e Técnico-Científicos

#### DESCRIÇÃO DO SERVIÇO



- Pesquisa com fisiologia e qualidade pré e pós colheita de frutos, hortaliças, flores e sementes (biometria e análises químicas e físicas dos atributos de qualidade);
- processamento mínimo de frutas e hortaliças; caracterização de frutos e sementes de novas espécies e variedades; estudo da maturação controlada de frutos.

#### ID DO SERVIÇO



Serv\_0347

#### GRATUIDADE



**SIM**

#### ETAPAS PARA ATENDIMENTO

1 → 2 → 3

#### PRAZO ESTIMADO PARA CONCLUSÃO DO SERVIÇO



#### REQUISITOS PARA ATENDIMENTO

Sem requisito

#### CRITÉRIOS



#### PÚBLICO ALVO



**Interno e externo**

Chefes de Departamento e Diretores(as) de Curso  
Comunidade externa  
Comunidade universitária  
Coordenadores de projeto  
Pesquisadores

#### CANAIS DE COMUNICAÇÃO



Via Whatsapp.

#### Setor responsável

Centro de Ciências Agrárias - CCA

CCA/Curso de Agronomia

#### Telefones



(95) 98106-4155

#### Site



#### E-mail



tecpecado.uema@gmail.co

#### Instagram



labtep\_uema

#### Sei!



CCA - AGRO/UEMA

#### ENDEREÇOS



**SL-26 ▶ Prédio dos Laboratórios do CCA e CECEN e DBIO, Campus**

▶ Campus São Luís: Cidade Universitária Paulo VI, Av. Lourenço Vieira da Silva N.º 1000, CEP: 65.055-310, Jardim São Cristóvão - São Luis/MA.

#### HORÁRIO DE FUNCIONAMENTO



De segunda a sexta das 09h00 às 17h00

SERVIÇO

## Apoio Técnico e Multidisciplinar para Ensino, Pesquisa e Extensão em área de Física (Campus São Bento).

### CATEGORIA DO SERVIÇO

05. Serviços Laboratoriais e Técnico-Científicos

### DESCRIÇÃO DO SERVIÇO



O Laboratório Multiusuário 2 de Física oferece suporte e infraestrutura para atividades práticas de ensino, pesquisa e extensão. O espaço é equipado com materiais e instrumentos específicos para experimentos e práticas nas diversas áreas da Física, possibilitando a realização de atividades que contribuem para a formação científica e técnica dos estudantes. As ações desenvolvidas incluem desde o apoio às aulas práticas e projetos de pesquisa até iniciativas de extensão voltadas à comunidade, promovendo a integração entre ensino-aprendizagem, desenvolvimento científico e interdisciplinaridade.

### ID DO SERVIÇO



Serv\_0419

### GRATUIDADE



**SIM**

### ETAPAS PARA ATENDIMENTO

1 → 2 → 3

Comunidade externa: enviar e-mail + ofício (dados, objetivo, datas, participantes, responsáveis) → análise/termo → confirmação → no dia da atividade: documento, normas/EPIs, cumprir regras, limpar, descartar resíduos e reportar.

Comunidade interna: objetivo, curso/projeto, datas, nº participantes, responsáveis, necessidades, EPIs) → e-mail + termo (opcional plano) → confirmação → preparar EPIs/materiais → cumprir regras, limpar, descartar resíduos e reportar.

### PRAZO ESTIMADO PARA CONCLUSÃO DO SERVIÇO



7 dias

### REQUISITOS PARA ATENDIMENTO

Público interno  
Público externo

### CRITÉRIOS



Termo de responsabilidade e documento de identificação

### PÚBLICO ALVO



**Interno e externo**

Comunidade externa  
Comunidade universitária  
Empresas e entidades  
Órgãos da administração pública

### CANAIS DE COMUNICAÇÃO



Via e-mail; ou  
presencial com agendamento prévio.

### Setor responsável

Campus São Bento

Laboratório Multiusuário 2 - área de Física (Campus São Bento)

### Telefones



(98) 98728-2337

### Site



### E-mail



DCTA@cessbt.uema.br ou

### Instagram



ta\_uema\_sb

### Sei!



C SÃO BENTO – DIREÇÃO/UEMA

### ENDEREÇOS



**SB-04 ▶ Campus São Bento, Campus São Bento**

▶ Rodovia Estadual MA 014, S/N, Bairro Alegre, CEP. 65.235-000, São Bento/MA.

### HORÁRIO DE FUNCIONAMENTO



De segunda a sexta das 09h30 às 18h30

SERVIÇO

## Apoio Técnico para atividades práticas de ensino, pesquisa e extensão (Campus São Bento)

### CATEGORIA DO SERVIÇO

05. Serviços Laboratoriais e Técnico-Científicos

### DESCRIÇÃO DO SERVIÇO



O Laboratório oferece suporte e infraestrutura para atividades práticas de ensino, pesquisa e extensão. O espaço é equipado com materiais e instrumentos específicos para análises microbiológicas, possibilitando a realização de experimentos e práticas laboratoriais que contribuem para a formação científica e técnica dos estudantes. As atividades desenvolvidas abrangem desde o apoio às aulas práticas e projetos de pesquisa até ações de extensão voltadas à comunidade, visando integrar o ensino-aprendizagem com o desenvolvimento científico e interdisciplinar.

### ID DO SERVIÇO



Serv\_0418

### GRATUIDADE



**SIM**

### ETAPAS PARA ATENDIMENTO

1 → 2 → 3

Comunidade externa: Solicitar via e-mail por ofício em papel timbrado com telefone, objetivo, período, horário, participantes e responsáveis que vão acompanhar. Caso deferido assina Termo de Responsabilidade.

Comunidade interna: Solicitar Agendamento LM1 Micro - [Curso/Projeto] - [Data], via e-mail discriminando a atividade, o curso/turma ou projeto, período, horário, estimativa de nº de participantes, nome/contatos dos responsáveis, lista de materiais necessários, planejamento de EPIs, procedimentos de biossegurança. Anexa o Termo de Responsabilidade assinado (modelo institucional) e...

### PRAZO ESTIMADO PARA CONCLUSÃO DO SERVIÇO



7 dias

### REQUISITOS PARA ATENDIMENTO

Público interno  
Público externo

### CRITÉRIOS



- Termo de responsabilidade; e
- documento de identificação.

### PÚBLICO ALVO



**Interno e externo**

Comunidade externa  
Comunidade universitária  
Coordenadores de projeto  
Empresas e entidades  
Órgãos da administração pública  
Pesquisadores

### CANAIS DE COMUNICAÇÃO



Via e-mail.

### Setor responsável

Campus São Bento

Laboratório Multiusuário 1 - Microbiologia (Campus São Bento)

### Telefones



(98) 98728-2337

### Site



### E-mail



campussaobento@uema.br

### Instagram



ta\_uema\_sb

### Sei!



C SÃO BENTO – DIREÇÃO/UEMA

### ENDEREÇOS



**SB-04 ▶ Campus São Bento, Campus São Bento**

▶ Rodovia Estadual MA 014, S/N, Bairro Alegre, CEP. 65.235-000, São Bento/MA.

### HORÁRIO DE FUNCIONAMENTO



De segunda a sexta das 09h30 às 18h30

SERVIÇO

## Desenvolvimento de atividades de Ensino, Pesquisa e Extensão em Entomologia Aquática (LEAq)/Campus Caxias

### CATEGORIA DO SERVIÇO

05. Serviços Laboratoriais e Técnico-Científicos

### DESCRIÇÃO DO SERVIÇO



O LEAq realiza pesquisas voltadas para estudos de levantamento de espécies de insetos aquáticos de ambientes lóticos e lênticos, meio ambiente, índices de integridade, estudos ecossistêmicos e biológicos, como a inserção no contexto atual da biologia biomolecular pelo uso de marcadores moleculares como ferramenta de identificação da biodiversidade dos insetos existentes e da resolução de problemas relacionados a complexo de espécies. Proporciona o desenvolvimento de atividades e uma vivência prática aos integrantes do Laboratório por meio de atividades de Ensino, Pesquisa e Extensão baseadas em problemáticas taxonômicas, ecológicas, biológicas, ambientais e ecossistêmicas.

### ID DO SERVIÇO



Serv\_0349

### GRATUIDADE



SIM

### ETAPAS PARA ATENDIMENTO

1 → 2 → 3

- Contato com o chefe do Laboratório; e
- envio de solicitação para uso do laboratório.

### PRAZO ESTIMADO PARA CONCLUSÃO DO SERVIÇO



7 dias

### REQUISITOS PARA ATENDIMENTO

Público interno  
Público externo

### PÚBLICO ALVO



**Interno e externo**

Comunidade universitária  
Coordenadores de projeto  
Empresas e entidades  
Pesquisadores

### CANAIS DE COMUNICAÇÃO



Via e-mail; ou  
telefone.

### Setor responsável

Campus Caxias

Laboratório de Entomologia Aquática

### Telefones



(99) 98851-5883



### Site



### E-mail



dhg@cesc.uema.br ou

### Instagram



leaquema

### Sei!



CAMPUS CAXIAS – LEAQ/UEMA

### CRITÉRIOS



Os documentos necessários serão solicitados conforme o tipo de serviço a ser realizado ou prestado.

### ENDEREÇOS



**CX-01** ▶ Prédio do Campus Caxias do Morro do Alecrim, Campus

▶ Praça Duque de Caxias, s/n, Morro do Alecrim, CEP: 65.604-380, Caxias/MA.

### HORÁRIO DE FUNCIONAMENTO



De segunda a sexta das 08h00 às 20h00

SERVIÇO

## Determinação de Umidade - método estufa. (Campus São Luís/CCT)

### CATEGORIA DO SERVIÇO

05. Serviços Laboratoriais e Técnico-Científicos

### DESCRIÇÃO DO SERVIÇO

Determina a umidade do solo ou agregado através da secagem em estufa.



### ID DO SERVIÇO



Serv\_0378

### GRATUIDADE



NÃO

### ETAPAS PARA ATENDIMENTO

1 → 2 → 3

### PRAZO ESTIMADO PARA CONCLUSÃO DO SERVIÇO



### REQUISITOS PARA ATENDIMENTO

Pessoa Física  
Empresa

### CRITÉRIOS



CPF (pessoa física) ou CNPJ (pessoa jurídica)

### HORÁRIO DE FUNCIONAMENTO



De segunda a sexta das 07h30 às 17h30

### PÚBLICO ALVO



**Interno e externo**

Comunidade externa  
Comunidade universitária  
Empresas e entidades

### CANAIS DE COMUNICAÇÃO



Via email; ou  
presencial.

### Setor responsável

Centro de Ciências Tecnológicas - CCT

CCT/Laboratório de Mecânica dos Solos e Pavimentação

### Telefones



### Site



### E-mail



lsp@cct.uema.br ou

### Instagram



### Sei!



CCT-LSP/UEMA

### ENDEREÇOS



**SL-65 ▶ Prédio do CCT, Campus São Luís**

▶ Campus São Luís: Cidade Universitária Paulo VI, Av. Lourenço Vieira da Silva N.º 1000, CEP: 65.055-310, Jardim São Cristóvão - São Luís/MA.

SERVIÇO

## Diagnose de doenças em plantas de interesse agrícola (Campus Balsas)

### CATEGORIA DO SERVIÇO

05. Serviços Laboratoriais e Técnico-Científicos

### DESCRIÇÃO DO SERVIÇO

 Recebimento de amostras de material vegetal com doenças; análise e diagnose de doenças em amostras vegetais; isolamento de fitopatógenos (fungos); e elaboração de Laudo Técnico com agente causal de doenças.

### ID DO SERVIÇO

 Serv\_0257

### GRATUIDADE

 **SIM**

### ETAPAS PARA ATENDIMENTO

1 → 2 → 3

### PRAZO ESTIMADO PARA CONCLUSÃO DO SERVIÇO

 10 dias

### REQUISITOS PARA ATENDIMENTO

Sem requisito  
Público interno  
Público externo

### CRITÉRIOS



### PÚBLICO ALVO



#### Interno e externo

Comunidade externa  
Comunidade universitária  
Coordenadores de projeto  
Empresas e entidades  
Órgãos da administração pública  
Pesquisadores

### CANAIS DE COMUNICAÇÃO



Via e-mail; ou presencial.

### Setor responsável

Campus Balsas

Laboratório de Fitopatologia e Clínica Fitopatológica

### Telefones



(98) 99234-5906

 **Site**  
uema.br

 **E-mail**  
ricardomezzomo@professor.u

 **Instagram**  
uema.balsas

 **Sei!**  
CAMPUS BALSAS – DIREÇÃO/

### ENDEREÇOS



**BS ▶ Prédio do Campus Balsas, Campus Balsas**

▶ Praça Gonçalves Dias, s/n, CEP: 65.800-000, Balsas/MA.

### HORÁRIO DE FUNCIONAMENTO



De segunda a sexta das 07h00 às 22h00

Sábado das 08h00 às 12h00

SERVIÇO

## Ensaio em Agregados - Composição Granulométrica por peneiramento (Campus São Luís/CCT)

### CATEGORIA DO SERVIÇO

05. Serviços Laboratoriais e Técnico-Científicos

### DESCRIÇÃO DO SERVIÇO



Determina a distribuição granulométrica dos agregados por meio de peneiramento.

### ID DO SERVIÇO



Serv\_0352

### GRATUIDADE



NÃO

### ETAPAS PARA ATENDIMENTO

1 → 2 → 3

### PRAZO ESTIMADO PARA CONCLUSÃO DO SERVIÇO



5 dias (por amostra)

### REQUISITOS PARA ATENDIMENTO

Pessoa Física  
Empresa

### CRITÉRIOS



Documentos necessários: CPF ou CNPJ.

### PÚBLICO ALVO



**Interno e externo**

Comunidade externa  
Comunidade universitária  
Empresas e entidades

### CANAIS DE COMUNICAÇÃO



Via email; ou  
presencial.

### Setor responsável

Centro de Ciências Tecnológicas - CCT

Laboratório de Mecânica dos Solos e Pavimentação

### Telefones



### Site



### E-mail



lsp@cct.uema.br ou

### Instagram



### Sei!



CCT-LSP/UEMA

### ENDEREÇOS



**SL-65 ▶ Prédio do CCT, Campus São Luís**

▶ Campus São Luís: Cidade Universitária Paulo VI, Av. Lourenço Vieira da Silva N.º 1000, CEP: 65.055-310, Jardim São Cristóvão - São Luís/MA.

### HORÁRIO DE FUNCIONAMENTO



De segunda a sexta das 07h30 às 17h30

SERVIÇO

## Ensaio em Agregados - Abrasão Los Angeles (Campus São Luís/CCT)

### CATEGORIA DO SERVIÇO

05. Serviços Laboratoriais e Técnico-Científicos

### DESCRIÇÃO DO SERVIÇO



Avalia a resistência ao desgaste dos agregados através do ensaio de abrasão.

### ID DO SERVIÇO



Serv\_0361

### GRATUIDADE



NÃO

### ETAPAS PARA ATENDIMENTO

1 → 2 → 3

### PRAZO ESTIMADO PARA CONCLUSÃO DO SERVIÇO



### REQUISITOS PARA ATENDIMENTO

Pessoa Física  
Empresa

### CRITÉRIOS



CPF (pessoa física); ou  
CNPJ (pessoa jurídica).

### HORÁRIO DE FUNCIONAMENTO



De segunda a sexta das 07h30 às 17h30

### PÚBLICO ALVO



**Interno e externo**

Comunidade externa  
Comunidade universitária  
Empresas e entidades

### CANAIS DE COMUNICAÇÃO



Via e-mail; ou  
presencial.

### Setor responsável

Centro de Ciências Tecnológicas - CCT

Laboratório de Mecânica dos Solos e Pavimentação

### Telefones



### Site



### E-mail



demec@cct.uema.br ou

### Instagram



### Sei!



CCT-LSP/UEMA

### ENDEREÇOS



**SL-65 ▶ Prédio do CCT, Campus São Luís**

▶ Campus São Luís: Cidade Universitária Paulo VI, Av. Lourenço Vieira da Silva N.º 1000, CEP: 65.055-310, Jardim São Cristóvão - São Luís/MA.

SERVIÇO

## Ensaio em Agregados - Determinação de Massa Específica - agregado miúdo (Campus São Luís/CCT)

### CATEGORIA DO SERVIÇO

05. Serviços Laboratoriais e Técnico-Científicos

### DESCRIÇÃO DO SERVIÇO

Determina a densidade aparente dos grãos de agregado miúdo.



### ID DO SERVIÇO



Serv\_0358

### GRATUIDADE



NÃO

### PÚBLICO ALVO



**Interno e externo**

Comunidade externa  
Comunidade universitária  
Empresas e entidades

### ETAPAS PARA ATENDIMENTO

1 → 2 → 3

### PRAZO ESTIMADO PARA CONCLUSÃO DO SERVIÇO



### REQUISITOS PARA ATENDIMENTO

Pessoa Física  
Empresa

### CANAIS DE COMUNICAÇÃO



Via e-mail; ou  
presencial.

### Setor responsável

Centro de Ciências Tecnológicas - CCT

Laboratório de Mecânica dos Solos e Pavimentação

### Telefones



### CRITÉRIOS



### Site



### E-mail



lsp@cct.uema.br ou

### Instagram



### Sei!



CCT-LSP/UEMA

### HORÁRIO DE FUNCIONAMENTO



De segunda a sexta das 07h30 às 17h30

### ENDEREÇOS



**SL-65 ▶ Prédio do CCT, Campus São Luís**

▶ Campus São Luís: Cidade Universitária Paulo VI, Av. Lourenço Vieira da Silva N.º 1000, CEP: 65.055-310, Jardim São Cristóvão - São Luís/MA.

SERVIÇO

## Ensaio em Agregados - Determinação de Massa Específica do Cimento (Le Chatelier) (Campus São Luís/CCT)

### CATEGORIA DO SERVIÇO

05. Serviços Laboratoriais e Técnico-Científicos

### DESCRIÇÃO DO SERVIÇO

Determina a massa específica do cimento pelo método Le Chatelier.



### ID DO SERVIÇO



Serv\_0360

### GRATUIDADE



NÃO

### PÚBLICO ALVO



**Interno e externo**

Comunidade externa  
Comunidade universitária  
Empresas e entidades

### ETAPAS PARA ATENDIMENTO

1 → 2 → 3

### PRAZO ESTIMADO PARA CONCLUSÃO DO SERVIÇO



### REQUISITOS PARA ATENDIMENTO

Pessoa Física  
Empresa

### CANAIS DE COMUNICAÇÃO



Via e-mail; ou  
presencial.

### Setor responsável

Centro de Ciências Tecnológicas - CCT

Laboratório de Mecânica dos Solos e Pavimentação

### Telefones



### CRITÉRIOS



CPF (pessoa física) ou CNPJ (pessoa jurídica)

### Site



### E-mail



[lsp@cct.uema.br](mailto:lsp@cct.uema.br) ou

### Instagram



### Sei!



CCT-LSP/UEMA

### HORÁRIO DE FUNCIONAMENTO



De segunda a sexta das 07h30 às 17h30

### ENDEREÇOS



**SL-65 ▶ Prédio do CCT, Campus São Luís**

▶ Campus São Luís: Cidade Universitária Paulo VI, Av. Lourenço Vieira da Silva N.º 1000, CEP: 65.055-310, Jardim São Cristóvão - São Luís/MA.

SERVIÇO

## Ensaio em Agregados - Determinação de Massa Específica, Massa Aparente e Absorção de Água (Campus São Luís/CCT)

### CATEGORIA DO SERVIÇO

05. Serviços Laboratoriais e Técnico-Científicos

### DESCRIÇÃO DO SERVIÇO

Determina a massa específica, a massa aparente e a absorção de água dos agregados.



### ID DO SERVIÇO



Serv\_0359

### GRATUIDADE



NÃO

### PÚBLICO ALVO



**Interno e externo**

Comunidade externa  
Comunidade universitária  
Empresas e entidades

### ETAPAS PARA ATENDIMENTO

1 → 2 → 3

### PRAZO ESTIMADO PARA CONCLUSÃO DO SERVIÇO



### REQUISITOS PARA ATENDIMENTO

Pessoa Física  
Empresa

### CANAIS DE COMUNICAÇÃO



Via e-mail; ou  
presencial.

### Setor responsável

Centro de Ciências Tecnológicas - CCT

Laboratório de Mecânica dos Solos e Pavimentação

### Telefones



### CRITÉRIOS



CPF (pessoa física); ou  
CNPJ (pessoa jurídica).

### Site



### E-mail



demec@cct.uema.br ou

### Instagram



### Sei!



CCT-LSP/UEMA

### HORÁRIO DE FUNCIONAMENTO



De segunda a sexta das 07h30 às 17h30

### ENDEREÇOS



**SL-65 ▶ Prédio do CCT, Campus São Luís**

▶ Campus São Luís: Cidade Universitária Paulo VI, Av. Lourenço Vieira da Silva N.º 1000, CEP: 65.055-310, Jardim São Cristóvão - São Luís/MA.

SERVIÇO

## Ensaio em Agregados - Determinação do Equivalente de Areia (Campus São Luís/CCT)

### CATEGORIA DO SERVIÇO

05. Serviços Laboratoriais e Técnico-Científicos

### DESCRIÇÃO DO SERVIÇO



Mede a quantidade relativa de material argiloso presente nos agregados.

### ID DO SERVIÇO



Serv\_0357

### GRATUIDADE



NÃO

### ETAPAS PARA ATENDIMENTO



### PRAZO ESTIMADO PARA CONCLUSÃO DO SERVIÇO



### REQUISITOS PARA ATENDIMENTO

Pessoa Física  
Empresa

### CRITÉRIOS



CPF (pessoa física); ou  
CNPJ (pessoa jurídica)

### PÚBLICO ALVO



**Interno e externo**

Comunidade externa  
Comunidade universitária  
Empresas e entidades

### CANAIS DE COMUNICAÇÃO



Via e-mail; ou  
presencial.

### Setor responsável

Centro de Ciências Tecnológicas - CCT

Laboratório de Mecânica dos Solos e Pavimentação

### Telefones



### Site



### E-mail



demec@cct.uema.br ou

### Instagram



### Sei!



CCT-LSP/UEMA

### ENDEREÇOS



**SL-65 ▶ Prédio do CCT, Campus São Luís**

▶ Campus São Luís: Cidade Universitária Paulo VI, Av. Lourenço Vieira da Silva N.º 1000, CEP: 65.055-310, Jardim São Cristóvão - São Luis/MA.

### HORÁRIO DE FUNCIONAMENTO



De segunda a sexta das 07h30 às 17h30

SERVIÇO

## Ensaio em Agregados - Determinação do índice do forma em agregado (Campus São Luís/CCT)

### CATEGORIA DO SERVIÇO

05. Serviços Laboratoriais e Técnico-Científicos

### DESCRIÇÃO DO SERVIÇO

 Avalia a forma das partículas de agregados (lamelares, cúbicas etc.).

### ID DO SERVIÇO

 Serv\_0356

### GRATUIDADE

 **NÃO**

### ETAPAS PARA ATENDIMENTO

1 → 2 → 3

### PRAZO ESTIMADO PARA CONCLUSÃO DO SERVIÇO



7 dias (por amostra)

### REQUISITOS PARA ATENDIMENTO

Pessoa Física  
Empresa

### CRITÉRIOS



CPF (Pessoa Física); ou  
CNPJ (Pessoa Jurídica).

### PÚBLICO ALVO



**Interno e externo**

Comunidade externa  
Comunidade universitária  
Empresas e entidades

### CANAIS DE COMUNICAÇÃO



Via email; ou  
presencial.

### Setor responsável

Centro de Ciências Tecnológicas - CCT

Laboratório de Mecânica dos Solos e Pavimentação

### Telefones



Site



E-mail  
lsp@cct.uema.br ou



Instagram



Sei!  
CCT-LSP/UEMA

### ENDEREÇOS



**SL-65 ▶ Prédio do CCT, Campus São Luís**

▶ Campus São Luís: Cidade Universitária Paulo VI, Av. Lourenço Vieira da Silva N.º 1000, CEP: 65.055-310, Jardim São Cristóvão - São Luís/MA.

SERVIÇO

## Ensaio em Agregados - Determinação do índice do forma em agregado (Campus São Luís/CCT)

### CATEGORIA DO SERVIÇO

05. Serviços Laboratoriais e Técnico-Científicos

### DESCRIÇÃO DO SERVIÇO

 Avalia a forma das partículas de agregados (lamelares, cúbicas etc.).

### ID DO SERVIÇO

 Serv\_0355

### GRATUIDADE

 **NÃO**

### ETAPAS PARA ATENDIMENTO

1 → 2 → 3

### PRAZO ESTIMADO PARA CONCLUSÃO DO SERVIÇO



7 dias (por amostra)

### REQUISITOS PARA ATENDIMENTO

Pessoa Física  
Empresa

### CRITÉRIOS



CPF (Pessoa Física); ou  
CNPJ (Pessoa Jurídica).

### PÚBLICO ALVO



**Interno e externo**

Comunidade externa  
Comunidade universitária  
Empresas e entidades

### CANAIS DE COMUNICAÇÃO



Via e-mail; ou  
presencial.

### Setor responsável

Centro de Ciências Tecnológicas - CCT

Laboratório de Mecânica dos Solos e Pavimentação

### Telefones



### Site



### E-mail



demec@cct.uema.br ou



### Instagram



**sei!** CCT-LSP/UEMA

### ENDEREÇOS



**SL-65 ▶ Prédio do CCT, Campus São Luís**

▶ Campus São Luís: Cidade Universitária Paulo VI, Av. Lourenço Vieira da Silva N.º 1000, CEP: 65.055-310, Jardim São Cristóvão - São Luís/MA.

SERVIÇO

## Ensaio em Ligantes e Misturas Asfálticas - Adesividade do Agregado Graúdo (Campus São Luís/CCT)

### CATEGORIA DO SERVIÇO

05. Serviços Laboratoriais e Técnico-Científicos

### DESCRIÇÃO DO SERVIÇO

Determina a adesividade do agregado graúdo em misturas asfálticas.



### ID DO SERVIÇO



Serv\_0390

### GRATUIDADE



NÃO

### PÚBLICO ALVO



**Interno e externo**

Comunidade externa  
Comunidade universitária  
Empresas e entidades

### ETAPAS PARA ATENDIMENTO

1 → 2 → 3

### PRAZO ESTIMADO PARA CONCLUSÃO DO SERVIÇO



### REQUISITOS PARA ATENDIMENTO

Pessoa Física  
Empresa

### CANAIS DE COMUNICAÇÃO



Via email; ou  
presencial.

### Setor responsável

Centro de Ciências Tecnológicas - CCT

Laboratório de Mecânica dos Solos e Pavimentação

### Telefones



### CRITÉRIOS



CPF (pessoa física); ou  
CNPJ (pessoa jurídica).

### Site



### E-mail



lsp@cct.uema.br ou

### Instagram



### Sei!



CCT-LSP/UEMA

### HORÁRIO DE FUNCIONAMENTO



De segunda a sexta das 07h30 às 17h30

### ENDEREÇOS



**SL-65 ▶ Prédio do CCT, Campus São Luís**

▶ Campus São Luís: Cidade Universitária Paulo VI, Av. Lourenço Vieira da Silva N.º 1000, CEP: 65.055-310, Jardim São Cristóvão - São Luís/MA.

SERVIÇO

## Ensaio em Ligantes e Misturas Asfálticas - Ensaio de Cisalhamento Direto (Campus São Luís/CCT)

### CATEGORIA DO SERVIÇO

05. Serviços Laboratoriais e Técnico-Científicos

### DESCRIÇÃO DO SERVIÇO



Determina a resistência ao cisalhamento do solo. (Serviço sujeito a calibração do equipamento).

### ID DO SERVIÇO

# Serv\_0394

### GRATUIDADE

NÃO

### ETAPAS PARA ATENDIMENTO

1 → 2 → 3

### PRAZO ESTIMADO PARA CONCLUSÃO DO SERVIÇO



### REQUISITOS PARA ATENDIMENTO

Pessoa Física  
Empresa

### CRITÉRIOS



CPF (pessoa física); ou  
CNPJ (pessoa jurídica).

### PÚBLICO ALVO



**Interno e externo**

Comunidade externa  
Comunidade universitária  
Empresas e entidades

### CANAIS DE COMUNICAÇÃO



Via email; ou  
presencial.

### Setor responsável

Centro de Ciências Tecnológicas - CCT

Laboratório de Mecânica dos Solos e Pavimentação

### Telefones



### Site



### E-mail



lsp@cct.uema.br ou

### Instagram



### Sei!

**sei!** CCT-LSP/UEMA

### ENDEREÇOS



**SL-65 ▶ Prédio do CCT, Campus São Luís**

▶ Campus São Luís: Cidade Universitária Paulo VI, Av. Lourenço Vieira da Silva N.º 1000, CEP: 65.055-310, Jardim São Cristóvão - São Luis/MA.

### HORÁRIO DE FUNCIONAMENTO



De segunda a sexta das 07h30 às 17h30

SERVIÇO

## Ensaio em Ligantes e Misturas Asfálticas - Ensaio de Penetração (Campus São Luís/CCT)

### CATEGORIA DO SERVIÇO

05. Serviços Laboratoriais e Técnico-Científicos

### DESCRIÇÃO DO SERVIÇO

Determina a consistência de ligantes betuminosos através da profundidade de penetração.

### ID DO SERVIÇO

# Serv\_0391

### GRATUIDADE

NÃO

### ETAPAS PARA ATENDIMENTO

1 → 2 → 3

### PRAZO ESTIMADO PARA CONCLUSÃO DO SERVIÇO



### REQUISITOS PARA ATENDIMENTO

Pessoa Física  
Empresa

### CRITÉRIOS



CPF (pessoa física); ou  
CNPJ (pessoa jurídica).

### HORÁRIO DE FUNCIONAMENTO



De segunda a sexta das 07h30 às 17h30

### PÚBLICO ALVO



**Interno e externo**

Comunidade externa  
Comunidade universitária  
Empresas e entidades

### CANAIS DE COMUNICAÇÃO



Via e-mail; ou  
presencial.

### Setor responsável

Centro de Ciências Tecnológicas - CCT

Laboratório de Mecânica dos Solos e Pavimentação

### Telefones



### Site



### E-mail



demec@cct.uema.br ou

### Instagram



### Sei!



CCT-LSP/UEMA

### ENDEREÇOS



**SL-65 ▶ Prédio do CCT, Campus São Luís**

▶ Campus São Luís: Cidade Universitária Paulo VI, Av. Lourenço Vieira da Silva N.º 1000, CEP: 65.055-310, Jardim São Cristóvão - São Luis/MA.

SERVIÇO

## Ensaio em Ligantes e Misturas Asfálticas - Estabilidade Marshall (Campus São Luís/CCT)

### CATEGORIA DO SERVIÇO

05. Serviços Laboratoriais e Técnico-Científicos

### DESCRIÇÃO DO SERVIÇO

Determina a resistência e estabilidade de misturas asfálticas pelo método Marshall.

### ID DO SERVIÇO

# Serv\_0395

### GRATUIDADE

NÃO

### PÚBLICO ALVO



**Interno e externo**

Comunidade externa  
Comunidade universitária  
Empresas e entidades

### ETAPAS PARA ATENDIMENTO

1 → 2 → 3

### PRAZO ESTIMADO PARA CONCLUSÃO DO SERVIÇO



### REQUISITOS PARA ATENDIMENTO

Pessoa Física  
Empresa

### CANAIS DE COMUNICAÇÃO



Via e-mail; ou  
presencial.

### Setor responsável

Centro de Ciências Tecnológicas - CCT

Laboratório de Mecânica dos Solos e Pavimentação

### Telefones



### CRITÉRIOS



CPF (pessoa física); ou  
CNPJ (pessoa jurídica).

### Site



### E-mail



demec@cct.uema.br ou

### Instagram



### Sei!

**sei!** CCT-LSP/UEMA

### HORÁRIO DE FUNCIONAMENTO



De segunda a sexta das 07h30 às 17h30

### ENDEREÇOS



**SL-65 ▶ Prédio do CCT, Campus São Luís**

▶ Campus São Luís: Cidade Universitária Paulo VI, Av. Lourenço Vieira da Silva N.º 1000, CEP: 65.055-310, Jardim São Cristóvão - São Luis/MA.

SERVIÇO

## Ensaio em Ligantes e Misturas Asfálticas - Ponto de Amolecimento (Campus São Luís/CCT)

### CATEGORIA DO SERVIÇO

05. Serviços Laboratoriais e Técnico-Científicos

### DESCRIÇÃO DO SERVIÇO



Determina a temperatura em que o ligante betuminoso atinge um estado de fluidez.

### ID DO SERVIÇO



Serv\_0393

### GRATUIDADE



NÃO

### PÚBLICO ALVO



**Interno e externo**

Comunidade externa  
Comunidade universitária  
Empresas e entidades

### ETAPAS PARA ATENDIMENTO

1 → 2 → 3

### PRAZO ESTIMADO PARA CONCLUSÃO DO SERVIÇO



### REQUISITOS PARA ATENDIMENTO

Pessoa Física  
Empresa

### CANAIS DE COMUNICAÇÃO



Via e-mail; ou  
presencial.

### Setor responsável

Centro de Ciências Tecnológicas - CCT

Laboratório de Mecânica dos Solos e Pavimentação

### Telefones



### CRITÉRIOS



CPF (pessoa física); ou  
CNPJ (pessoa jurídica).

### Site



### E-mail



demec@cct.uema.br ou

### Instagram



### Sei!



CCT-LSP/UEMA

### HORÁRIO DE FUNCIONAMENTO



De segunda a sexta das 07h30 às 17h30

### ENDEREÇOS



**SL-65 ▶ Prédio do CCT, Campus São Luís**

▶ Campus São Luís: Cidade Universitária Paulo VI, Av. Lourenço Vieira da Silva N.º 1000, CEP: 65.055-310, Jardim São Cristóvão - São Luís/MA.

SERVIÇO

## Ensaio em Ligantes e Misturas Asfálticas - Resistência à Tração por Compressão Diametral (Campus São Luís/CCT)

### CATEGORIA DO SERVIÇO

05. Serviços Laboratoriais e Técnico-Científicos

### DESCRIÇÃO DO SERVIÇO

Determina a resistência à tração indireta de misturas asfálticas.



### ID DO SERVIÇO



Serv\_0396

### GRATUIDADE



NÃO

### PÚBLICO ALVO



**Interno e externo**

Comunidade externa  
Comunidade universitária  
Empresas e entidades

### ETAPAS PARA ATENDIMENTO

1 → 2 → 3

### PRAZO ESTIMADO PARA CONCLUSÃO DO SERVIÇO



### REQUISITOS PARA ATENDIMENTO

Pessoa Física  
Empresa

### CANAIS DE COMUNICAÇÃO



Via email; ou  
presencial.

### Setor responsável

Centro de Ciências Tecnológicas - CCT

Laboratório de Mecânica dos Solos e Pavimentação

### Telefones



### CRITÉRIOS



CPF (pessoa física); ou  
CNPJ (pessoa jurídica).

### Site



### E-mail



[lsp@cct.uema.br](mailto:lsp@cct.uema.br) ou

### Instagram



### Sei!



CCT-LSP/UEMA

### HORÁRIO DE FUNCIONAMENTO



De segunda a sexta das 07h30 às 17h30

### ENDEREÇOS



**SL-65 ▶ Prédio do CCT, Campus São Luís**

▶ Campus São Luís: Cidade Universitária Paulo VI, Av. Lourenço Vieira da Silva N.º 1000, CEP: 65.055-310, Jardim São Cristóvão - São Luis/MA.

SERVIÇO

## Ensaio em Ligantes e Misturas Asfálticas (Campus São Luís/CCT)

### CATEGORIA DO SERVIÇO

05. Serviços Laboratoriais e Técnico-Científicos

### DESCRIÇÃO DO SERVIÇO

Projeto de formulação e dosagem de mistura asfáltica.

### ID DO SERVIÇO

# Serv\_0389

### GRATUIDADE

NÃO

### ETAPAS PARA ATENDIMENTO

1 → 2 → 3

### PRAZO ESTIMADO PARA CONCLUSÃO DO SERVIÇO



### REQUISITOS PARA ATENDIMENTO

Pessoa Física  
Empresa

### CRITÉRIOS



CPF (pessoa física); ou  
CNPJ (pessoa jurídica).

### HORÁRIO DE FUNCIONAMENTO



De segunda a sexta das 07h30 às 17h30

### PÚBLICO ALVO



**Interno e externo**

Comunidade externa  
Comunidade universitária  
Empresas e entidades  
Pesquisadores

### CANAIS DE COMUNICAÇÃO



Via e-mail; ou  
presencial.

### Setor responsável

Centro de Ciências Tecnológicas - CCT

Laboratório de Mecânica dos Solos e Pavimentação

### Telefones



### Site



### E-mail



demec@cct.uema.br ou

### Instagram



### Sei!



CCT-LSP/UEMA

### ENDEREÇOS



**SL-65 ▶ Prédio do CCT, Campus São Luís**

▶ Campus São Luís: Cidade Universitária Paulo VI, Av. Lourenço Vieira da Silva N.º 1000, CEP: 65.055-310, Jardim São Cristóvão - São Luís/MA.

SERVIÇO

## Ensaio em Solos - Classificação por MCT (Campus São Luís/CCT)

### CATEGORIA DO SERVIÇO

05. Serviços Laboratoriais e Técnico-Científicos

### DESCRIÇÃO DO SERVIÇO

Classificação de solos pelo método MCT (Perda de Massa por Imersão e Compactação Mini-MCV).

### ID DO SERVIÇO

# Serv\_0385

### GRATUIDADE

NÃO

### ETAPAS PARA ATENDIMENTO

1 → 2 → 3

### PRAZO ESTIMADO PARA CONCLUSÃO DO SERVIÇO



### REQUISITOS PARA ATENDIMENTO

Pessoa Física  
Empresa

### CRITÉRIOS



CPF (pessoa física); ou  
CNPJ (pessoa jurídica).

### HORÁRIO DE FUNCIONAMENTO



De segunda a sexta das 07h30 às 17h30

### PÚBLICO ALVO



**Interno e externo**

Comunidade externa  
Comunidade universitária  
Empresas e entidades

### CANAIS DE COMUNICAÇÃO



Via e-mail; ou  
presencial.

### Setor responsável

Centro de Ciências Tecnológicas - CCT

Laboratório de Mecânica dos Solos e Pavimentação

### Telefones



### Site



### E-mail



demec@cct.uema.br ou

### Instagram



### Sei!



CCT-LSP/UEMA

### ENDEREÇOS



**SL-65 ▶ Prédio do CCT, Campus São Luís**

▶ Campus São Luís: Cidade Universitária Paulo VI, Av. Lourenço Vieira da Silva N.º 1000, CEP: 65.055-310, Jardim São Cristóvão - São Luís/MA.

SERVIÇO

## Ensaio em Solos - Composição Granulométrica Completa (Peneiramento e Sedimentação) (Campus São Luís/CCT)

### CATEGORIA DO SERVIÇO

05. Serviços Laboratoriais e Técnico-Científicos

### DESCRIÇÃO DO SERVIÇO

Determina a composição granulométrica completa de solos.



### ID DO SERVIÇO



Serv\_0380

### GRATUIDADE



NÃO

### PÚBLICO ALVO



**Interno e externo**

Comunidade externa  
Comunidade universitária  
Empresas e entidades

### ETAPAS PARA ATENDIMENTO

1 → 2 → 3

### PRAZO ESTIMADO PARA CONCLUSÃO DO SERVIÇO



### REQUISITOS PARA ATENDIMENTO

Pessoa Física  
Empresa

### CANAIS DE COMUNICAÇÃO



Via e-mail; ou  
presencial.

### Setor responsável

Centro de Ciências Tecnológicas - CCT

Laboratório de Mecânica dos Solos e Pavimentação

### Telefones



### CRITÉRIOS



CPF (pessoa física); ou  
CNPJ (pessoa jurídica).

### Site



### E-mail



[lsp@cct.uema.br](mailto:lsp@cct.uema.br) ou

### Instagram



### Sei!



CCT-LSP/UEMA

### HORÁRIO DE FUNCIONAMENTO



De segunda a sexta das 07h30 às 17h30

### ENDEREÇOS



**SL-65 ▶ Prédio do CCT, Campus São Luís**

▶ Campus São Luís: Cidade Universitária Paulo VI, Av. Lourenço Vieira da Silva N.º 1000, CEP: 65.055-310, Jardim São Cristóvão - São Luís/MA.

SERVIÇO

## Ensaio em Solos - Curva Característica de Sucção e Umidade (Campus São Luís/CCT)

### CATEGORIA DO SERVIÇO

05. Serviços Laboratoriais e Técnico-Científicos

### DESCRIÇÃO DO SERVIÇO

Determina a relação entre sucção e umidade do solo.



### ID DO SERVIÇO



Serv\_0383

### GRATUIDADE



NÃO

### PÚBLICO ALVO



**Interno e externo**

Comunidade externa  
Comunidade universitária  
Empresas e entidades

### ETAPAS PARA ATENDIMENTO

1 → 2 → 3

### PRAZO ESTIMADO PARA CONCLUSÃO DO SERVIÇO



### REQUISITOS PARA ATENDIMENTO

Pessoa Física  
Empresa

### CANAIS DE COMUNICAÇÃO



Via e-mail; ou  
presencial.

### Setor responsável

Centro de Ciências Tecnológicas - CCT

Laboratório de Mecânica dos Solos e Pavimentação

### Telefones



### CRITÉRIOS



CPF (pessoa física); ou  
CNPJ (pessoa jurídica).

### Site



### E-mail



demec@cct.uema.br ou

### Instagram



### Sei!



CCT – DIREÇÃO/UEMA

### HORÁRIO DE FUNCIONAMENTO



De segunda a sexta das 07h30 às 17h30

### ENDEREÇOS



**SL-65 ▶ Prédio do CCT, Campus São Luís**

▶ Campus São Luís: Cidade Universitária Paulo VI, Av. Lourenço Vieira da Silva N.º 1000, CEP: 65.055-310, Jardim São Cristóvão - São Luis/MA.

SERVIÇO

## Ensaio em Solos - Determinação de Massa Específica Real dos Grãos de Solos (Campus São Luís/CCT)

### CATEGORIA DO SERVIÇO

05. Serviços Laboratoriais e Técnico-Científicos

### DESCRIÇÃO DO SERVIÇO

Determina a massa específica real dos grãos de solo utilizando o picnômetro.

### ID DO SERVIÇO

# Serv\_0379

### GRATUIDADE

NÃO

### ETAPAS PARA ATENDIMENTO

1 → 2 → 3

### PRAZO ESTIMADO PARA CONCLUSÃO DO SERVIÇO



### REQUISITOS PARA ATENDIMENTO

Pessoa Física  
Empresa

### CRITÉRIOS



CPF (pessoa física); ou  
CNPJ (pessoa jurídica).

### HORÁRIO DE FUNCIONAMENTO



De segunda a sexta das 07h30 às 17h30

### PÚBLICO ALVO



**Interno e externo**

Comunidade externa  
Comunidade universitária  
Empresas e entidades

### CANAIS DE COMUNICAÇÃO



Via e-mail; ou  
presencial.

### Setor responsável

Centro de Ciências Tecnológicas - CCT

Laboratório de Mecânica dos Solos e Pavimentação

### Telefones



### Site



### E-mail



demec@cct.uema.br ou

### Instagram



### Sei!

**sei!** CCT-LSP/UEMA

### ENDEREÇOS



**SL-65 ▶ Prédio do CCT, Campus São Luís**

▶ Campus São Luís: Cidade Universitária Paulo VI, Av. Lourenço Vieira da Silva N.º 1000, CEP: 65.055-310, Jardim São Cristóvão - São Luís/MA.

SERVIÇO

## Ensaio em Solos - Determinação do Limite de Liquidez (Campus São Luís/CCT)

### CATEGORIA DO SERVIÇO

05. Serviços Laboratoriais e Técnico-Científicos

### DESCRIÇÃO DO SERVIÇO

Determina o teor de umidade no qual o solo passa do estado plástico para líquido.

### ID DO SERVIÇO

# Serv\_0381

### GRATUIDADE

NÃO

### ETAPAS PARA ATENDIMENTO

1 → 2 → 3

### PRAZO ESTIMADO PARA CONCLUSÃO DO SERVIÇO



### REQUISITOS PARA ATENDIMENTO

Pessoa Física  
Empresa

### CRITÉRIOS



CPF (pessoa física); ou  
CNPJ (pessoa jurídica).

### HORÁRIO DE FUNCIONAMENTO



De segunda a sexta das 07h30 às 17h30

### PÚBLICO ALVO



**Interno e externo**

Comunidade externa  
Comunidade universitária  
Empresas e entidades

### CANAIS DE COMUNICAÇÃO



Via e-mail; ou  
presencial.

### Setor responsável

Centro de Ciências Tecnológicas - CCT

Laboratório de Mecânica dos Solos e Pavimentação

### Telefones



### Site



### E-mail



demec@cct.uema.br ou

### Instagram



### Sei!

**sei!** CCT-LSP/UEMA

### ENDEREÇOS



**SL-65 ▶ Prédio do CCT, Campus São Luís**

▶ Campus São Luís: Cidade Universitária Paulo VI, Av. Lourenço Vieira da Silva N.º 1000, CEP: 65.055-310, Jardim São Cristóvão - São Luís/MA.

SERVIÇO

## Ensaio em Solos - Determinação do Limite de Plasticidade (Campus São Luís/CCT)

### CATEGORIA DO SERVIÇO

05. Serviços Laboratoriais e Técnico-Científicos

### DESCRIÇÃO DO SERVIÇO



Determina o teor de umidade no qual o solo passa do estado semissólido para plástico.

### ID DO SERVIÇO



Serv\_0382

### GRATUIDADE



NÃO

### ETAPAS PARA ATENDIMENTO



### PRAZO ESTIMADO PARA CONCLUSÃO DO SERVIÇO



### REQUISITOS PARA ATENDIMENTO

Pessoa Física  
Empresa

### CRITÉRIOS



CPF (pessoa física); ou  
CNPJ (pessoa jurídica).

### HORÁRIO DE FUNCIONAMENTO



De segunda a sexta das 07h30 às 17h30

### PÚBLICO ALVO



**Interno e externo**

Comunidade externa  
Comunidade universitária  
Empresas e entidades

### CANAIS DE COMUNICAÇÃO



Via e-mail; ou  
presencial.

### Setor responsável

Centro de Ciências Tecnológicas - CCT

Laboratório de Mecânica dos Solos e Pavimentação

### Telefones



### Site



### E-mail



[lsp@cct.uema.br](mailto:lsp@cct.uema.br) ou

### Instagram



### Sei!



CCT-LSP/UEMA

### ENDEREÇOS



**SL-65 ▶ Prédio do CCT, Campus São Luís**

▶ Campus São Luís: Cidade Universitária Paulo VI, Av. Lourenço Vieira da Silva N.º 1000, CEP: 65.055-310, Jardim São Cristóvão - São Luis/MA.

SERVIÇO

## Ensaio em Solos - Determinação do Mini-CBR (Campus São Luís/CCT)

### CATEGORIA DO SERVIÇO

05. Serviços Laboratoriais e Técnico-Científicos

### DESCRIÇÃO DO SERVIÇO

Determina o Índice de Suporte Califórnia do Mini-CBR (Metodologia MCT).

### ID DO SERVIÇO

# Serv\_0387

### GRATUIDADE

NÃO

### ETAPAS PARA ATENDIMENTO

1 → 2 → 3

### PRAZO ESTIMADO PARA CONCLUSÃO DO SERVIÇO



### REQUISITOS PARA ATENDIMENTO

Pessoa Física  
Empresa

### CRITÉRIOS



CPF (pessoa física); ou  
CNPJ (pessoa jurídica).

### HORÁRIO DE FUNCIONAMENTO



De segunda a sexta das 07h30 às 17h30

### PÚBLICO ALVO



**Interno e externo**

Comunidade externa  
Comunidade universitária  
Empresas e entidades

### CANAIS DE COMUNICAÇÃO



Via e-mail; ou  
presencial.

### Setor responsável

Centro de Ciências Tecnológicas - CCT

Laboratório de Mecânica dos Solos e Pavimentação

### Telefones



### Site



### E-mail



demec@cct.uema.br ou

### Instagram



### Sei!



CCT-LSP/UEMA

### ENDEREÇOS



**SL-65 ▶ Prédio do CCT, Campus São Luís**

▶ Campus São Luís: Cidade Universitária Paulo VI, Av. Lourenço Vieira da Silva N.º 1000, CEP: 65.055-310, Jardim São Cristóvão - São Luís/MA.

SERVIÇO

## Ensaio em Solos - Ensaio de Adensamento Unidimensional (Campus São Luís/CCT)

### CATEGORIA DO SERVIÇO

05. Serviços Laboratoriais e Técnico-Científicos

### DESCRIÇÃO DO SERVIÇO

 Determina a compressibilidade de um solo submetido a carregamento unidimensional.

### ID DO SERVIÇO

 Serv\_0388

### GRATUIDADE

 **NÃO**

### ETAPAS PARA ATENDIMENTO

1 → 2 → 3

### PRAZO ESTIMADO PARA CONCLUSÃO DO SERVIÇO



### REQUISITOS PARA ATENDIMENTO

Pessoa Física  
Empresa

### CRITÉRIOS



CPF (pessoa física); ou  
CNPJ (pessoa jurídica).

### HORÁRIO DE FUNCIONAMENTO



De segunda a sexta das 07h30 às 17h30

### PÚBLICO ALVO



**Interno e externo**

Comunidade externa  
Comunidade universitária  
Empresas e entidades

### CANAIS DE COMUNICAÇÃO



Via email; ou  
presencial.

### Setor responsável

Centro de Ciências Tecnológicas - CCT

Laboratório de Mecânica dos Solos e Pavimentação

### Telefones



### Site



### E-mail



[lsp@cct.uema.br](mailto:lsp@cct.uema.br) ou

### Instagram



### Sei!



CCT-LSP/UEMA

### ENDEREÇOS



**SL-65 ▶ Prédio do CCT, Campus São Luís**

▶ Campus São Luís: Cidade Universitária Paulo VI, Av. Lourenço Vieira da Silva N.º 1000, CEP: 65.055-310, Jardim São Cristóvão - São Luis/MA.

SERVIÇO

## Ensaio em Solos - Ensaio de Compactação de Solo (Campus São Luís)

### CATEGORIA DO SERVIÇO

05. Serviços Laboratoriais e Técnico-Científicos

### DESCRIÇÃO DO SERVIÇO

Determina a relação entre umidade e densidade do solo através da compactação.



### ID DO SERVIÇO



Serv\_0384

### GRATUIDADE



NÃO

### ETAPAS PARA ATENDIMENTO

1 → 2 → 3

### PRAZO ESTIMADO PARA CONCLUSÃO DO SERVIÇO



### REQUISITOS PARA ATENDIMENTO

Pessoa Física  
Empresa

### CRITÉRIOS



CPF (pessoa física); ou  
CNPJ (pessoa jurídica).

### HORÁRIO DE FUNCIONAMENTO



De segunda a sexta das 07h30 às 17h30

### PÚBLICO ALVO



**Interno e externo**

Comunidade externa  
Comunidade universitária  
Empresas e entidades

### CANAIS DE COMUNICAÇÃO



Via e-mail; ou  
presencial.

### Setor responsável

Centro de Ciências Tecnológicas - CCT

Laboratório de Mecânica dos Solos e Pavimentação

### Telefones



### Site



### E-mail



[lsp@cct.uema.br](mailto:lsp@cct.uema.br) ou

### Instagram



### Sei!



CCT-LSP/UEMA

### ENDEREÇOS



**SL-65 ▶ Prédio do CCT, Campus São Luís**

▶ Campus São Luís: Cidade Universitária Paulo VI, Av. Lourenço Vieira da Silva N.º 1000, CEP: 65.055-310, Jardim São Cristóvão - São Luis/MA.

SERVIÇO

## Estudo do Solo (Campus Balsas)

### CATEGORIA DO SERVIÇO

05. Serviços Laboratoriais e Técnico-Científicos

### DESCRIÇÃO DO SERVIÇO



No laboratório de Física do Solo são realizadas atividades práticas e dispõe de equipamentos que permite coletar solos, realizar a determinação da umidade do solo, determinação da densidade de partícula e densidade do solo, avaliação da resistência do solo, medição da temperatura do solo e determinação das cores do solo.

### ID DO SERVIÇO



Serv\_0336

### GRATUIDADE



**SIM**

### ETAPAS PARA ATENDIMENTO

1 → 2 → 3

### PRAZO ESTIMADO PARA CONCLUSÃO DO SERVIÇO



### REQUISITOS PARA ATENDIMENTO

Público interno

### CRITÉRIOS



Deve solicitar a utilização do equipamento e/ou do laboratório com antecedência mínima de 48 horas.

### PÚBLICO ALVO



**Interno**

Comunidade universitária  
Coordenadores de projeto  
Discentes da UEMA  
Docentes

### CANAIS DE COMUNICAÇÃO



Via e-mail.

### Setor responsável

Campus Balsas

Laboratório de Física do Solo

### Telefones



(98) 99234-5906

### Site



uema.br

### E-mail



adrianadiniz@professor.uema

### Instagram



uema.balsas

### Sei!



CAMPUS BALSAS – DIREÇÃO/

### ENDEREÇOS



**BS ▶ Prédio do Campus Balsas, Campus Balsas**

▶ Praça Gonçalves Dias, s/n, CEP: 65.800-000, Balsas/MA.

### HORÁRIO DE FUNCIONAMENTO



De segunda a sexta das 07h00 às 22h00

Sábado das 07h00 às 12h00

SERVIÇO

## Laboratório de Nutrição de Plantas: Suporte, orientação e aulas práticas para alunos da Agronomia (Campus Balsas)

### CATEGORIA DO SERVIÇO

05. Serviços Laboratoriais e Técnico-Científicos

### DESCRIÇÃO DO SERVIÇO



O laboratório oferece aulas práticas para cursos de Agronomia e Pós-Graduação, além de conduzir pesquisas para avançar o conhecimento em nutrição de plantas, servindo como um espaço de suporte tecnológico para ensino, pesquisa e inovação.

### ID DO SERVIÇO



Serv\_0290

### GRATUIDADE



**SIM**

### PÚBLICO ALVO



**Interno**

Discentes da UEMA  
Docentes  
Pesquisadores

### ETAPAS PARA ATENDIMENTO

1 → 2 → 3

### PRAZO ESTIMADO PARA CONCLUSÃO DO SERVIÇO



30 dias

### REQUISITOS PARA ATENDIMENTO

Estar regularmente matriculado

### CANAIS DE COMUNICAÇÃO



Via e-mail.

### Setor responsável

Campus Balsas

Laboratório de Nutrição de plantas

### Telefones



(98) 99234-5906

### CRITÉRIOS



### Site



uema.br

### E-mail



alanzuffo@professor.uema.br

### Instagram



uema.balsas



CAMPUS BALSAS – DIREÇÃO/

### Sei!

### ENDEREÇOS



**BS ▶ Prédio do Campus Balsas, Campus Balsas**

▶ Praça Gonçalves Dias, s/n, CEP: 65.800-000, Balsas/MA.

### HORÁRIO DE FUNCIONAMENTO



De segunda a sexta das 07h00 às 22h00

Sábado das 07h00 às 12h00

## SERVIÇO Laboratórios Multidisciplinares (Campus Caxias)

### CATEGORIA DO SERVIÇO

05. Serviços Laboratoriais e Técnico-Científicos

### DESCRIÇÃO DO SERVIÇO



Os Laboratórios multidisciplinares possuem microscópios, lupas, vidrarias e maquetes que podem ser utilizados na realização de cursos de capacitação para professores da rede pública estadual e municipal. Eles também podem ser usados em minicursos voltados à formação docente e à produção de maquetes e recursos didáticos focados no processo de ensino-aprendizagem. Além disso, os laboratórios estão disponíveis para uso de outras instituições de ensino médio ou fundamental, ou para cursos de Pós-graduação, apoiando atividades de ensino, pesquisa e extensão. Isso inclui a área de saúde que necessite da utilização dos recursos existentes.

### ID DO SERVIÇO



Serv\_0348

### GRATUIDADE



**SIM**

### ETAPAS PARA ATENDIMENTO

1 → 2 → 3

- Ofício de solicitação do uso do laboratório, com descrição da atividade a ser desenvolvida, dia, horário;
- atividade prática: envio de roteiro de prática; e
- confirmação da realização da atividade pelo Departamento.

### PRAZO ESTIMADO PARA CONCLUSÃO DO SERVIÇO



7 dias

### REQUISITOS PARA ATENDIMENTO

Pessoa Física  
Público interno  
Público externo

### CRITÉRIOS



Solicitar através de Ofício o uso do laboratório, com descrição da atividade a ser desenvolvida, dia e horário.

### PÚBLICO ALVO



**Interno e externo**

Comunidade externa  
Comunidade universitária  
Coordenadores de projeto  
Órgãos da administração pública  
Pesquisadores

### CANAIS DE COMUNICAÇÃO



Via e-mail.

### Setor responsável

Campus Caxias

Campus Caxias/Laboratórios Interdisciplinares

### Telefones



Site



E-mail

dptoquimicaebiologia2023@g



Instagram



Sei!

C CAXIAS – DIREÇÃO/UEMA

### ENDEREÇOS



**CX-01 ▶ Prédio do Campus Caxias do Morro do Alecrim, Campus**

▶ Praça Duque de Caxias, s/n, Morro do Alecrim, CEP: 65.604-380, Caxias/MA.



### HORÁRIO DE FUNCIONAMENTO

De segunda a sexta das 08h00 às 20h00

SERVIÇO

## Planos da Paisagem e Planos Diretores: Treinamento, Pesquisa e Elaboração (Campus São Luís/CCT)

### CATEGORIA DO SERVIÇO

05. Serviços Laboratoriais e Técnico-Científicos

### DESCRIÇÃO DO SERVIÇO



Oferecemos apoio técnico científico para a formação, capacitação e atualização de equipes em metodologias aplicadas ao planejamento da paisagem e à revisão/implantação de Planos Diretores municipais e metropolitanos. Atuamos na pesquisa diagnóstica, na construção participativa com comunidades e gestores públicos, e na elaboração de instrumentos urbanísticos e ambientais alinhados à legislação vigente, às agendas climáticas e aos Objetivos de Desenvolvimento Sustentável (ODS).

### ID DO SERVIÇO



Serv\_0282

### GRATUIDADE



NÃO

### PÚBLICO ALVO



Externo

Comunidade externa  
Órgãos da administração pública

### ETAPAS PARA ATENDIMENTO

1 → 2 → 3

- Enviar e-mail com solicitação de serviço;
- resposta do LAPA com a proposta de prestação do serviço;
- aceitação da proposta;
- processo de contratação; e
- firmação de contrato.

### PRAZO ESTIMADO PARA CONCLUSÃO DO SERVIÇO



50 dias

### REQUISITOS PARA ATENDIMENTO

Sem requisito

### CRITÉRIOS



Conforme serviço.

### CANAIS DE COMUNICAÇÃO



Via e-mail.

### Setor responsável

Centro de Ciências Tecnológicas - CCT

Laboratório da Paisagem e do Ambiente Construído-  
LAPA

### Telefones



### Site



### E-mail



labpaisagem@arquitetura.ue

### Instagram



### Sei!



CCT - AU/UEMA

### ENDEREÇOS



SL-72 ▶ Prédio da Arquitetura e Urbanismo da UEMA, São Luís -

▶ Rua da Estrela, 472 - Centro, São Luís - MA, 65010-200.



### HORÁRIO DE FUNCIONAMENTO

De segunda a sexta das 07h30 às 17h30

SERVIÇO

## Serviço de análises de alimentos, desenvolvimento tecnológico e inovação, controle de qualidade e rotulagem, atividades de ensino,

### CATEGORIA DO SERVIÇO

05. Serviços Laboratoriais e Técnico-Científicos

### DESCRIÇÃO DO SERVIÇO



- Análises sensoriais: (Testes de aceitação, preferência e intenção de compra; treinamento de painel sensorial; desenvolvimento de novos produtos).
- Desenvolvimento tecnológico e inovação: (Criação e formulação de novos produtos alimentícios; testes de substituição de ingredientes; adequação a padrões nutricionais e regulatórios; pesquisa e aplicação de embalagens ativas e inteligentes).
- Controle de qualidade e rotulagem: (Elaboração de tabela nutricional conforme legislação; Adequação de rótulos às normas da ANVISA/MAPA).
- Atividades de ensino, extensão e capacitação: (Aulas práticas para cursos de graduação/pós-graduação;

### ETAPAS PARA ATENDIMENTO

1 → 2 → 3

Entrar em contato com o responsável pelo laboratório para verificar disponibilidade e orientações iniciais. Preencher requerimento de uso do laboratório multifuncional de alimentos; preencher a descrição das atividades realizadas no laboratório multifuncional de alimentos; protocolar a solicitação; aguardar análise e confirmação do responsável pelo laboratório; e receber a resposta oficial via e-mail.

### CRITÉRIOS



Cumprir normas de segurança e conduta do laboratório e zelar pelos equipamentos e materiais disponibilizados.

### PRAZO ESTIMADO PARA CONCLUSÃO DO SERVIÇO



30 dias

### REQUISITOS PARA ATENDIMENTO

Sem requisito

### HORÁRIO DE FUNCIONAMENTO



De segunda a sexta das 09h30 às 18h30

### ID DO SERVIÇO



Serv\_0386

### GRATUIDADE



**SIM**

### PÚBLICO ALVO



**Interno e externo**

Comunidade universitária  
Coordenadores de projeto  
Inventores(as) da UEMA  
Órgãos da administração pública  
Pesquisadores

### CANAIS DE COMUNICAÇÃO



Via e-mail.

### Setor responsável

Campus São Bento

Laboratório Multifuncional de Alimentos- LABMA

### Telefones



(98) 98728-2337

### Site



### E-mail

cstalimentos@cessbt.uema.br

### Instagram



ta\_uema\_sb



### Sei!

C SÃO BENTO – DIREÇÃO/ UEMA

### ENDEREÇOS



**SB-04 ▶ Campus São Bento, Campus São Bento**

▶ Rodovia Estadual MA 014, S/N, Bairro Alegre, CEP. 65.235-000, São Bento/MA.

## Serviço de Metrologia (Campus São Luís/CCT)

### CATEGORIA DO SERVIÇO

05. Serviços Laboratoriais e Técnico-Científicos

### DESCRIÇÃO DO SERVIÇO



Serviços de metrologia são atividades técnicas e científicas voltadas para medição precisa e confiável de grandezas físicas como comprimento, massa, temperatura, pressão, entre outras. Eles são fundamentais para garantir qualidade, segurança e conformidade em produtos e processos industriais, comerciais e científicos.

### ID DO SERVIÇO



Serv\_0346

### GRATUIDADE



**SIM**

### ETAPAS PARA ATENDIMENTO



Após o primeiro contato, fazer um diagnóstico dos requisitos do serviço solicitado.

### PRAZO ESTIMADO PARA CONCLUSÃO DO SERVIÇO



10 dias

### REQUISITOS PARA ATENDIMENTO

Estar regularmente matriculado  
Cadastrado no sistema  
Público interno

### CRITÉRIOS



Entrar em contato com o setor.

### PÚBLICO ALVO



**Interno**

Comunidade universitária

### CANAIS DE COMUNICAÇÃO



Via e-mail; ou presencial.

### Setor responsável

Centro de Ciências Tecnológicas - CCT

Laboratório de Metrologia

### Telefones



www.uema.br

### Site



demec@cct.uema.br

### E-mail



### Instagram



CCT – DIREÇÃO/UEMA

### Sei

### ENDEREÇOS



**SL-64 ▶ Prédio do NUTENGE, Campus São Luís**

▶ Campus São Luís: Cidade Universitária Paulo VI, Av. Lourenço Vieira da Silva N.º 1000, CEP: 65.055-310, Jardim São Cristóvão - São Luis/MA.

### HORÁRIO DE FUNCIONAMENTO



De segunda a sexta das 07h30 às 17h30



**Uema**  
UNIVERSIDADE ESTADUAL  
DO MARANHÃO



## 06. Serviços de Inclusão Social e Assistência Estudantil



SERVIÇO

## Alojamento para discentes durante realização de atividades de ensino, pesquisa e extensão. (Campus São Bento/UEMA).

### CATEGORIA DO SERVIÇO

06. Serviços de Inclusão Social e Assistência Estudantil

### DESCRIÇÃO DO SERVIÇO



O Alojamento oferece infraestrutura adequada para hospedagem, estudo e convivência, promovendo um ambiente seguro e acolhedor para os estudantes. O espaço apoia a formação acadêmica e pessoal e favorece a integração entre ensino, pesquisa e extensão."

### ID DO SERVIÇO



Serv\_0421

### GRATUIDADE



**SIM**

### ETAPAS PARA ATENDIMENTO

1 → 2 → 3

- agendamento prévio;
- ofício de solicitação para o e-mail do Campus São Bento;
- análise pela direção do Campus e emissão de parecer sobre a solicitação; e
- encaminhamento do Termo de Responsabilidade, para assinatura de todos os discentes que utilizarão o alojamento.

### PRAZO ESTIMADO PARA CONCLUSÃO DO SERVIÇO



7 dias

### REQUISITOS PARA ATENDIMENTO

Estar regularmente matriculado  
Público interno  
Público externo

### CRITÉRIOS



- agendamento prévio;
- encaminhamento de ofício;
- assinatura do termo de responsabilidade; e
- seguir as normas de uso do alojamento, durante a permanência.

### PÚBLICO ALVO



**Interno e externo**

Comunidade externa  
Comunidade universitária  
Coordenadores de projeto

### CANAIS DE COMUNICAÇÃO



Via e-mail.

### Setor responsável

Campus São Bento

Campus São Bento

### Telefones



(98) 98728-2337

### Site



### E-mail



campussaobento@uema.br

### Instagram



ta\_uema\_sb

### Sei!



C SÃO BENTO – DIREÇÃO/UEMA

### ENDEREÇOS



**SB-05 ▶ Campus São Bento, Campus São Bento**

▶ Rodovia Estadual MA 014, S/N, Bairro Alegre, CEP. 65.235-000, São Bento/MA.

### HORÁRIO DE FUNCIONAMENTO



De segunda a sexta das 09h30 às 18h30

SERVIÇO

## Auxílio Alimentação

### CATEGORIA DO SERVIÇO

06. Serviços de Inclusão Social e Assistência Estudantil

### DESCRIÇÃO DO SERVIÇO

 Auxílio destinado a complementar as despesas com alimentação de estudantes regularmente matriculados em cursos presenciais de graduação da UEMA, nos campi que não possuem restaurante universitário.

### ID DO SERVIÇO

 Serv\_0426

### GRATUIDADE

 **SIM**

### ETAPAS PARA ATENDIMENTO

1 → 2 → 3

Acessar o SigUEMA:  
- Clicar na aba “Bolsas”;  
- em seguida, clicar em “Aderir ao Cadastro Único”;  
- preencher o Cadastro Único e aceitar as condições de participação;  
- realizar o upload dos documentos, exclusivamente nos formatos PDF ou JPEG, ou PNG, listados em Edital;  
- ainda na aba “Bolsas”, clicar em “Solicitação de Bolsa”, “Solicitação de Bolsa Auxílio” e selecionar o auxílio desejado.

### PRAZO ESTIMADO PARA CONCLUSÃO DO SERVIÇO



Mediante Edital

### REQUISITOS PARA ATENDIMENTO

Estar regularmente matriculado  
Mediante Edital

### CRITÉRIOS



Os critérios são os estabelecidos em Edital e na Resolução N.º 228/2017-CAD/UEMA.

### HORÁRIO DE FUNCIONAMENTO



De segunda a sexta das 09h00 às 18h00

### PÚBLICO ALVO



**Interno**

Discentes da UEMA

### CANAIS DE COMUNICAÇÃO



Via SigUema.

### Setor responsável

Pró-Reitoria de Extensão e Assuntos Estudantis-  
**PROEXAE**

PROEXAE/Coordenação de Assuntos Estudantis

### Telefones



(98) 99902-0867

### Site



[www.proexae.uema.br](http://www.proexae.uema.br)

### E-mail



[proexaeuema.oficial](https://www.instagram.com/proexaeuema.oficial)

### Instagram



**sei!** CACE/UEMA

### Sei!

### ENDEREÇOS



**SL-37 ▶ Prédio da PPG e PROEXAE, Campus São Luís**

▶ Campus São Luís: Cidade Universitária Paulo VI, Av. Lourenço Vieira da Silva N.º 1000, CEP: 65.055-310, Jardim São Cristóvão - São Luis/MA.

SERVIÇO

## Auxílio Creche

### CATEGORIA DO SERVIÇO

06. Serviços de Inclusão Social e Assistência Estudantil

### DESCRIÇÃO DO SERVIÇO



Auxílio destinado a minimizar a evasão acadêmica relacionada à maternidade de estudantes regularmente matriculadas em cursos presenciais de graduação da UEMA.

### ID DO SERVIÇO



Serv\_0431

### GRATUIDADE



**SIM**

### ETAPAS PARA ATENDIMENTO

1 → 2 → 3

Ao acessar o SigUEMA, o estudante deve:

- Clicar na aba "Bolsas";
- em seguida, clicar em "Aderir ao Cadastro Único";
- preencher o Cadastro Único e aceitar as condições de participação;
- realizar o upload dos documentos, exclusivamente nos formatos PDF ou JPEG, ou PNG, listados no Edital;
- ainda na aba "Bolsas", clicar em "Solicitação de Bolsa", "Solicitação de Bolsa Auxílio" e selecionar o auxílio desejado.

### PRAZO ESTIMADO PARA CONCLUSÃO DO SERVIÇO



Mediante Edital

### REQUISITOS PARA ATENDIMENTO

Estar regularmente matriculado  
Mediante Edital

### CRITÉRIOS



Os critérios são os estabelecidos em Edital e na Resolução N.º 410/2023-CAD/UEMA.

### PÚBLICO ALVO



**Interno**

Discentes da UEMA

### CANAIS DE COMUNICAÇÃO



Via SigUema.

### Setor responsável

Pró-Reitoria de Extensão e Assuntos Estudantis-  
PROEXAE

PROEXAE/Coordenação de Assuntos Estudantis

### Telefones



(98) 99902-0867

### Site



[www.proexae.uema.br](http://www.proexae.uema.br)

### E-mail



[proexaeuema.oficial](https://www.instagram.com/proexaeuema.oficial)

### Instagram



SEI CACE/UEMA

### Sei!

### ENDEREÇOS



**SL-37 ▶ Prédio da PPG e PROEXAE, Campus São Luís**

▶ Campus São Luís: Cidade Universitária Paulo VI, Av. Lourenço Vieira da Silva N.º 1000, CEP: 65.055-310, Jardim São Cristóvão - São Luis/MA.

### HORÁRIO DE FUNCIONAMENTO



De segunda a sexta das 09h00 às 18h00

SERVIÇO

## Auxílio Moradia

### CATEGORIA DO SERVIÇO

06. Serviços de Inclusão Social e Assistência Estudantil

### DESCRIÇÃO DO SERVIÇO



Viabilizar a permanência de estudantes da UEMA por meio de apoio financeiro para despesas com moradia.

### ID DO SERVIÇO



Serv\_0432

### GRATUIDADE



**SIM**

### ETAPAS PARA ATENDIMENTO

1 → 2 → 3

Acessar o SigUEMA:

- Clicar na aba "Bolsas";
- em seguida, clicar em "Aderir ao Cadastro Único";
- preencher o Cadastro Único e aceitar as condições de participação;
- realizar o upload dos documentos, exclusivamente nos formatos PDF ou JPEG, ou PNG, listados em Edital;
- ainda na aba "Bolsas", clicar em "Solicitação de Bolsa", "Solicitação de Bolsa Auxílio" e selecionar o auxílio desejado.

### PRAZO ESTIMADO PARA CONCLUSÃO DO SERVIÇO



Mediante Edital

### REQUISITOS PARA ATENDIMENTO

Estar regularmente matriculado

### CRITÉRIOS



Os critérios são os estabelecidos em Edital e na Resolução N° 230/2017 - CAD/UEMA.

### HORÁRIO DE FUNCIONAMENTO



De segunda a sexta das 09h00 às 18h00

### PÚBLICO ALVO



**Interno**

Discentes da UEMA

### CANAIS DE COMUNICAÇÃO



Via SigUema.

### Setor responsável

Pró-Reitoria de Extensão e Assuntos Estudantis-  
PROEXAE

PROEXAE/Coordenação de Assuntos Estudantis

### Telefones



(98) 99902-0867



www.proexae.uema.br

### Site



### E-mail



proexaeuema.official

### Instagram



CACE/UEMA

### Sei

### ENDEREÇOS



**SL-37 ▶ Prédio da PPG e PROEXAE, Campus São Luís**

▶ Campus São Luís: Cidade Universitária Paulo VI, Av. Lourenço Vieira da Silva N.º 1000, CEP: 65.055-310, Jardim São Cristóvão - São Luis/MA.

SERVIÇO

## Auxílio para apresentação de trabalhos em eventos

### CATEGORIA DO SERVIÇO

06. Serviços de Inclusão Social e Assistência Estudantil

### DESCRIÇÃO DO SERVIÇO



A concessão do auxílio financeiro compreende a participação de estudantes em eventos acadêmicos, eventos esportivos e vivência no campo, realizados tanto no Brasil como no Exterior.

### ID DO SERVIÇO



Serv\_0427

### GRATUIDADE



**SIM**

### ETAPAS PARA ATENDIMENTO

1 → 2 → 3

O estudante deve solicitar o auxílio financeiro pelo formulário da PROEXAE, protocolando no campus com até 40 dias de antecedência do evento ou atividade;

Solicitações fora do prazo serão indeferidas; O campus analisa a documentação e encaminha à PROEXAE, que decide sobre a concessão e envia à PROPLAD para verificação orçamentária e efetivação do crédito.

### PRAZO ESTIMADO PARA CONCLUSÃO DO SERVIÇO



30

### REQUISITOS PARA ATENDIMENTO

Estar regularmente matriculado  
Público interno

### CRITÉRIOS



Os critérios são os estabelecidos na Resolução Nº 575/2024 CAD/UEMA.

### PÚBLICO ALVO



**Interno**

Discentes da UEMA

### CANAIS DE COMUNICAÇÃO



Via SEI.

### Setor responsável

Pró-Reitoria de Extensão e Assuntos Estudantis-  
PROEXAE

PROEXAE/Coordenação de Assuntos Estudantis

### Telefones



(98) 99902-0867

### Site



www.proexae.uema.br

### E-mail



proexaeuema.official

### Instagram



seil CACE/UEMA

### Sei!

### ENDEREÇOS



**SL-37 ▶ Prédio da PPG e PROEXAE, Campus São Luís**

▶ Campus São Luís: Cidade Universitária Paulo VI, Av. Lourenço Vieira da Silva N.º 1000, CEP: 65.055-310, Jardim São Cristóvão - São Luis/MA.

### HORÁRIO DE FUNCIONAMENTO



De segunda a sexta das 09h00 às 18h00

SERVIÇO

## Auxílio Transporte

### CATEGORIA DO SERVIÇO

06. Serviços de Inclusão Social e Assistência Estudantil

### DESCRIÇÃO DO SERVIÇO



Incentivo pecuniário para estudantes da UEMA em vulnerabilidade socioeconômica, para assegurar o transporte diário e, assim, garantir a permanência e o acesso à educação superior.

### ID DO SERVIÇO



Serv\_0428

### GRATUIDADE



**SIM**

### ETAPAS PARA ATENDIMENTO

1 → 2 → 3

Acessar o SigUEMA:

- Clicar na aba "Bolsas";
- em seguida, clicar em "Aderir ao Cadastro Único";
- preencher o Cadastro Único e aceitar as condições de participação;
- realizar o upload dos documentos, exclusivamente nos formatos PDF ou JPEG, ou PNG, listados em Edital;
- ainda na aba "Bolsas", clicar em "Solicitação de Bolsa", "Solicitação de Bolsa Auxílio" e selecionar o auxílio desejado.

### PRAZO ESTIMADO PARA CONCLUSÃO DO SERVIÇO



Mediante Edital

### REQUISITOS PARA ATENDIMENTO

Estar regularmente matriculado

### CRITÉRIOS



Os critérios são os estabelecidos na Resolução Nº 1313/2025-CONSUN/UEMA.

### PÚBLICO ALVO



**Interno**

Discentes da UEMA

### CANAIS DE COMUNICAÇÃO



Via SigUema.

### Setor responsável

Pró-Reitoria de Extensão e Assuntos Estudantis-  
PROEXAE

PROEXAE/Coordenação de Assuntos Estudantis

### Telefones



(98) 99902-0867

### Site



[www.proexae.uema.br](http://www.proexae.uema.br)

### E-mail



### Instagram



[proexaeuema.oficial](https://www.instagram.com/proexaeuema.oficial)

### Sei!



CACE/UEMA

### ENDEREÇOS



**SL-37 ▶ Prédio da PPG e PROEXAE, Campus São Luís**

▶ Campus São Luís: Cidade Universitária Paulo VI, Av. Lourenço Vieira da Silva N.º 1000, CEP: 65.055-310, Jardim São Cristóvão - São Luis/MA.

### HORÁRIO DE FUNCIONAMENTO



De segunda a sexta das 09h00 às 18h00

## SERVIÇO Bolsa de apoio aos estudantes com deficiência.

### CATEGORIA DO SERVIÇO

06. Serviços de Inclusão Social e Assistência Estudantil

### DESCRIÇÃO DO SERVIÇO



Conceder recurso financeiro mensal aos estudantes regularmente matriculados em cursos de graduação presencial ou EAD, programa Ensinar ou Programa PROFITEC da UEMA, e que se encontram em situação de hipossuficiência socioeconômica, com o objetivo de atender a estudantes público alvo da educação especial.

### ID DO SERVIÇO



Serv\_0429

### GRATUIDADE



**SIM**

### ETAPAS PARA ATENDIMENTO

1 → 2 → 3

Acessar o SigUema: clicar na aba “Bolsas”; “Aderir ao Cadastro Único” preencher e aceitar as condições de participação; realizar o upload dos documentos, exclusivamente nos formatos PDF ou JPEG, ou PNG, listados no Edital; ainda na aba “Bolsas”, clicar em “Solicitação de Bolsa”, “Solicitação de Bolsa Auxílio” e selecionar o auxílio desejado.

### PRAZO ESTIMADO PARA CONCLUSÃO DO SERVIÇO



Mediante Edital

### REQUISITOS PARA ATENDIMENTO

Estar regularmente matriculado  
Mediante Edital

### CRITÉRIOS



Mediante Edital e o estabelecido na Lei n.º 132.146/2025, Lei n.º 12.764/2012, no Decreto n.º 5.296, de 2 de dezembro de 2004 e nas Resoluções n.º 1482/2021-CEPE/UEMA, n.º 1062/2021-CONSUN/UEMA e n.º 346/2021-CAD/UEMA.

### HORÁRIO DE FUNCIONAMENTO



De segunda a sexta das 09h00 às 18h00

### PÚBLICO ALVO



**Interno**

Discentes da UEMA

### CANAIS DE COMUNICAÇÃO



Via SigUema.

### Setor responsável

Pró-Reitoria de Extensão e Assuntos Estudantis-  
PROEXAE

PROEXAE/Coordenação de Assuntos Estudantis

### Telefones



(98) 99902-0867



www.proexae.uema.br

### Site



### E-mail



proexaeuema.oficial

### Instagram



CACE/UEMA

### Sei

### ENDEREÇOS



**SL-37 ▶ Prédio da PPG e PROEXAE, Campus São Luís**

▶ Campus São Luís: Cidade Universitária Paulo VI, Av. Lourenço Vieira da Silva N.º 1000, CEP: 65.055-310, Jardim São Cristóvão - São Luis/MA.

SERVIÇO

## Bolsa Permanência

### CATEGORIA DO SERVIÇO

06. Serviços de Inclusão Social e Assistência Estudantil

### DESCRIÇÃO DO SERVIÇO



Minimizar a evasão nos primeiros períodos dos alunos regularmente matriculados em cursos de graduação presenciais e a distância da UEMA, com comprovada situação de vulnerabilidade socioeconômica, na qual o estudante será encaminhado para desenvolver atividades administrativas em um dos setores da UEMA, sob a supervisão de um professor.

### ID DO SERVIÇO



Serv\_0430

### GRATUIDADE



**SIM**

### PÚBLICO ALVO



**Interno**

Discentes da UEMA

### ETAPAS PARA ATENDIMENTO

1 → 2 → 3

Acessar o SigUEMA: Clicar na aba “Bolsas”; clicar em “Aderir ao Cadastro Único”; preencher e aceitar as condições de participação; realizar o upload dos documentos, exclusivamente nos formatos PDF ou JPEG, ou PNG, listados no Edital; ainda na aba “Bolsas”, clicar em “Solicitação de Bolsa”, “Solicitação de Bolsa Auxílio” e selecionar o auxílio desejado.

### PRAZO ESTIMADO PARA CONCLUSÃO DO SERVIÇO



Mediante Edital

### REQUISITOS PARA ATENDIMENTO

Estar regularmente matriculado  
Mediante Edital

### CRITÉRIOS



Os Critérios são os estabelecidos em Edital e na Resolução N° 408/2023 - CAD/UEMA.

### CANAIS DE COMUNICAÇÃO



Via SigUema.

### Setor responsável

Pró-Reitoria de Extensão e Assuntos Estudantis-  
PROEXAE

PROEXAE/Coordenação de Assuntos Estudantis

### Telefones



(98) 99902-0867

### Site



[www.proexae.uema.br](http://www.proexae.uema.br)

### E-mail



### Instagram



[proexaeuema.oficial](https://www.instagram.com/proexaeuema.oficial)

### Sei!



CACE/UEMA

### ENDEREÇOS



**SL-37 ▶ Prédio da PPG e PROEXAE, Campus São Luís**

▶ Campus São Luís: Cidade Universitária Paulo VI, Av. Lourenço Vieira da Silva N.º 1000, CEP: 65.055-310, Jardim São Cristóvão - São Luis/MA.

### HORÁRIO DE FUNCIONAMENTO



De segunda a sexta das 09h00 às 18h00

SERVIÇO

## Oferta de cursos de graduação para quilombolas e indígenas - Programa de Formação Docente para a Diversidade Étnica – (PROETNOS)

### CATEGORIA DO SERVIÇO

06. Serviços de Inclusão Social e Assistência Estudantil

### DESCRIÇÃO DO SERVIÇO

 Formar e qualificar quilombolas e indígenas no Maranhão, por meio de licenciaturas específicas e diferenciadas, para atuarem nas escolas de seus territórios.

### ID DO SERVIÇO

 Serv\_0482

### GRATUIDADE

 **SIM**

### ETAPAS PARA ATENDIMENTO

1 → 2 → 3

### PRAZO ESTIMADO PARA CONCLUSÃO DO SERVIÇO



### REQUISITOS PARA ATENDIMENTO

Sem requisito

### CRITÉRIOS



### PÚBLICO ALVO



**Interno e externo**

Comunidade externa  
Comunidade universitária  
Empresas e entidades  
Órgãos da administração pública

### CANAIS DE COMUNICAÇÃO



Via e-mail.

### Setor responsável

Programa de Formação Docente para Diversidade Étnica do Maranhão – PROETNOS

Programa de Formação Docente para a Diversidade Étnica – (PROETNOS)

### Telefones



### Site

 proetnos.uema.br

### E-mail

 proetnos@uema.br

### Instagram



### Sei!

 PROETNOS - UEMA/ UEMA

### ENDEREÇOS



**SL-42 ▶ Núcleo Administrativo Zafira Almeida, Campus São Luís**

▶ Campus São Luís: Cidade Universitária Paulo VI, Av. Lourenço Vieira da Silva N.º 1000, CEP: 65.055-310, Jardim São Cristóvão - São Luis/MA.

### HORÁRIO DE FUNCIONAMENTO



De segunda a sexta das 09h00 às 18h00

SERVIÇO

## Programa Institucional de Desenvolvimento para a Primeira Infância (ACOLHER)

### CATEGORIA DO SERVIÇO

06. Serviços de Inclusão Social e Assistência Estudantil

### DESCRIÇÃO DO SERVIÇO



O Programa Institucional de Desenvolvimento para a Primeira Infância (ACOLHER), vinculado à PROEXAE, tem como objetivo conceder bolsas de extensão a discentes regularmente matriculados nos cursos de graduação da UEMA, contribuindo para a sua formação acadêmico-profissional num processo de interação entre a Universidade e a sociedade em que está inserida, por meio do desenvolvimento de projetos de extensão.

### ID DO SERVIÇO



Serv\_0451

### GRATUIDADE



**SIM**

### ETAPAS PARA ATENDIMENTO



Seguir etapas conforme estabelecido em Edital e normas vigentes no âmbito da UEMA.

### PRAZO ESTIMADO PARA CONCLUSÃO DO SERVIÇO



Mediante Edital

### REQUISITOS PARA ATENDIMENTO

Estar regularmente matriculado  
Cadastrado no sistema  
Mediante Edital

### CRITÉRIOS



A submissão do projeto implica na aceitação das condições conforme Edital e normas vigentes no âmbito da UEMA.

O professor não pode apresentar pendências em Projetos de Extensão em exercícios anteriores.

### HORÁRIO DE FUNCIONAMENTO



De segunda a sexta das 09h00 às 18h00

### PÚBLICO ALVO



**Interno**

Discentes da UEMA  
Docentes

### CANAIS DE COMUNICAÇÃO



Via SigUema.

### Setor responsável

Pró-Reitoria de Extensão e Assuntos Estudantis-  
PROEXAE

Coordenação de Extensão

### Telefones



### Site



[www.proexae.uema.br](http://www.proexae.uema.br)

### E-mail



[coord.extensao@proexae.ue](mailto:coord.extensao@proexae.ue)

### Instagram



### Sei!



CEXT/UEMA

### ENDEREÇOS



**SL-37 ▶ Prédio da PPG e PROEXAE, Campus São Luís**

▶ Campus São Luís: Cidade Universitária Paulo VI, Av. Lourenço Vieira da Silva N.º 1000, CEP: 65.055-310, Jardim São Cristóvão - São Luis/MA.

SERVIÇO

## Recepção de estudantes estrangeiros

### CATEGORIA DO SERVIÇO

06. Serviços de Inclusão Social e Assistência Estudantil

### DESCRIÇÃO DO SERVIÇO



Assistência estudantil:

- Apoio no processo de matrícula e regularização acadêmica;
- orientação pré-chegada;
- orientação sobre órgãos governamentais;
- acompanhamento acadêmico e administrativo;
- atendimento individualizado para demandas específicas.

### ID DO SERVIÇO



Serv\_0441

### GRATUIDADE



**SIM**

### ETAPAS PARA ATENDIMENTO

1 → 2 → 3

### PRAZO ESTIMADO PARA CONCLUSÃO DO SERVIÇO



### REQUISITOS PARA ATENDIMENTO

Pessoa Física  
Público externo

### CRITÉRIOS



### PÚBLICO ALVO



**Interno e externo**

Comunidade externa  
Discentes da UEMA

### CANAIS DE COMUNICAÇÃO



Via e-mail.

### Setor responsável

Superintendência de Relações Internacionais -  
SRI

Setor de Mobilidade Internacional

### Telefones



(98) 985567425



(98) 98556-7425



sri.uema.br

### Site



sriinternacionais@uema.br

### E-mail



sri.uema

### Instagram



SRI - DIREÇÃO/UEMA

### Sei

### ENDEREÇOS



**SL-42 ▶ Núcleo Administrativo Zafira Almeida, Campus São Luís**

▶ Campus São Luís: Cidade Universitária Paulo VI, Av. Lourenço Vieira da Silva N.º 1000, CEP: 65.055-310, Jardim São Cristóvão - São Luis/MA.

### HORÁRIO DE FUNCIONAMENTO



De segunda a sexta das 09h00 às 17h00

SERVIÇO

## Restaurante Universitário (RU)

### CATEGORIA DO SERVIÇO

06. Serviços de Inclusão Social e Assistência Estudantil

### DESCRIÇÃO DO SERVIÇO



O Restaurante Universitário (RU) é uma unidade essencial da UEMA que oferece refeições totalmente gratuitas, visando assegurar melhores condições de permanência e bem-estar aos seus usuários. O serviço é destinado a estudantes (incluindo graduação e pós-graduação), docentes (efetivos e não efetivos), servidores técnico-administrativos e profissionais envolvidos em programas especiais.

### ID DO SERVIÇO



Serv\_0247

### GRATUIDADE



**SIM**

### ETAPAS PARA ATENDIMENTO



### PRAZO ESTIMADO PARA CONCLUSÃO DO SERVIÇO



### REQUISITOS PARA ATENDIMENTO

Estar regularmente matriculado  
Cadastrado no sistema  
Público interno

### CRITÉRIOS



Os critérios estão definidos na Resolução Nº 406/2023 - CAD/UEMA.

### HORÁRIO DE FUNCIONAMENTO



De segunda a sexta - Almoço das 11h30 às 12h30 e jantar das 18h00 às 19h20

### PÚBLICO ALVO



**Interno**

Chefes de Departamento e Diretores(as) de Curso  
Comunidade universitária  
Coordenadores de projeto  
Diretor(a) coordenador(a) de curso

### CANAIS DE COMUNICAÇÃO



Via e-mail;  
SEI; ou  
telefone.

### Setor responsável

Pró-Reitoria de Extensão e Assuntos Estudantis-  
PROEXAE

Restaurante Universitário - RU

### Telefones



(98) 2016-5004



(98) 99902-0867

### Site



[www.proexae.uema.br](http://www.proexae.uema.br)

### E-mail



email: [ru@uema.br](mailto:ru@uema.br)

### Instagram



[proexaeuema.oficial](https://www.instagram.com/proexaeuema.oficial)

### Sei!



RU/UEMA

### ENDEREÇOS



**SL-49 ▶ Prédio do Restaurante Universitário - RU, Campus São Luís**

▶ Campus São Luís: Cidade Universitária Paulo VI, Av. Lourenço Vieira da Silva N.º 1000, CEP: 65.055-310, Jardim São Cristóvão - São Luís/MA.



**Uema**  
UNIVERSIDADE ESTADUAL  
DO MARANHÃO



## 07. Serviços de Acessibilidade e Apoio Especializado



## SERVIÇO Atendimento para Alunos com Deficiência Física

### CATEGORIA DO SERVIÇO

07. Serviços de Acessibilidade e Apoio Especializado

### DESCRIÇÃO DO SERVIÇO



Oferecer suporte individualizado visando garantir a acessibilidade, inclusão e permanência no ambiente acadêmico, o que inclui a identificação de barreiras (arquitetônicas, pedagógicas e atitudinais), a mediação de recursos, adaptações e orientações, e o acompanhamento dos estudantes, por profissional do NAU, em suas atividades na academia da UEMA.

### ID DO SERVIÇO



Serv\_0277

### GRATUIDADE



**SIM**

### ETAPAS PARA ATENDIMENTO

1 → 2 → 3

### PRAZO ESTIMADO PARA CONCLUSÃO DO SERVIÇO



Indefinido

### REQUISITOS PARA ATENDIMENTO

Estar regularmente matriculado  
Cadastrado no sistema

### CRITÉRIOS



### PÚBLICO ALVO



**Interno**

Discentes da UEMA  
Docentes

### CANAIS DE COMUNICAÇÃO



Via e-mail;  
SIGUEMA;  
telefone; ou

### Setor responsável

Núcleo de Acessibilidade - NAU

Núcleo de Acessibilidade - NAU/UEMA

### Telefones



20168126



### Site



www.nau.uema.br

### E-mail



nau@uema.br

### Instagram



@NAUUEMA

### Sei!



NAU/UEMA

### ENDEREÇOS



**SL-09 ▶ Prédio da PROG (NAU), Campus São Luís**

▶ Campus São Luís: Cidade Universitária Paulo VI, Av. Lourenço Vieira da Silva N.º 1000, CEP: 65.055-310, Jardim São Cristóvão - São Luis/MA.

### HORÁRIO DE FUNCIONAMENTO



De segunda a sexta das 08h00 às 17h00

SERVIÇO

## Atendimento para Alunos com Transtorno do Espectro Autista/Deficiência Intelectual

### CATEGORIA DO SERVIÇO

07. Serviços de Acessibilidade e Apoio Especializado

### DESCRIÇÃO DO SERVIÇO



O serviço de Atendimento para Alunos com Transtorno do Espectro Autista (TEA) e Deficiência Intelectual do NAU/UEMA tem como objetivo oferecer acompanhamento especializado, promovendo apoio pedagógico, social e institucional. O serviço busca identificar as necessidades individuais de cada estudante, desenvolver estratégias de inclusão, adaptar práticas acadêmicas e mediar o diálogo entre alunos, professores e setores da universidade. Dessa forma, contribui para a participação plena, o desenvolvimento acadêmico e a permanência qualificada desses estudantes no ensino superior.

### ID DO SERVIÇO



Serv\_0276

### GRATUIDADE



**SIM**

### ETAPAS PARA ATENDIMENTO

1 → 2 → 3

### PRAZO ESTIMADO PARA CONCLUSÃO DO SERVIÇO



Indefinido.

### REQUISITOS PARA ATENDIMENTO

Estar regularmente matriculado

### CRITÉRIOS



### PÚBLICO ALVO



**Interno**

Discentes da UEMA  
Docentes

### CANAIS DE COMUNICAÇÃO



Via SIGUEMA;  
e-mail;  
telefone; ou

### Setor responsável

Núcleo de Acessibilidade - NAU

Núcleo de Acessibilidade - NAU/UEMA

### Telefones



20168126



### Site



www.nau.uema.br

### E-mail



nau@uema.br

### Instagram



@NAUUEMA

### Sei!



NAU/UEMA

### ENDEREÇOS



**SL-09 ▶ Prédio da PROG (NAU), Campus São Luís**

▶ Campus São Luís: Cidade Universitária Paulo VI, Av. Lourenço Vieira da Silva N.º 1000, CEP: 65.055-310, Jardim São Cristóvão - São Luis/MA.

### HORÁRIO DE FUNCIONAMENTO



De segunda a sexta das 08h00 às 17h00

SERVIÇO

## Atendimento, acompanhamento de alunos, professores e servidores com deficiência

### CATEGORIA DO SERVIÇO

07. Serviços de Acessibilidade e Apoio Especializado

### DESCRIÇÃO DO SERVIÇO



O Núcleo de Acessibilidade da UEMA (NAU) oferece atendimento especializado e acompanhamento contínuo a alunos, professores e servidores com deficiência, garantindo condições de inclusão, acessibilidade e equidade no ambiente acadêmico.

### ID DO SERVIÇO



Serv\_0274

### GRATUIDADE



**SIM**

### PÚBLICO ALVO



**Interno**

Comunidade universitária

### ETAPAS PARA ATENDIMENTO

1 → 2 → 3

- Identificar necessidades, na mediação de recursos e adaptações;
- promover orientações pedagógicas; e
- dar apoio institucional.

### PRAZO ESTIMADO PARA CONCLUSÃO DO SERVIÇO



Indefinido

### REQUISITOS PARA ATENDIMENTO

Público interno

### CANAIS DE COMUNICAÇÃO



Via SIGUEMA (Módulo NAU);  
Instagram;  
telefone; ou

### Setor responsável

Núcleo de Acessibilidade - NAU

Núcleo de Acessibilidade - NAU/UEMA

### Telefones



20168126



### Site



www.nau.uema.br

### E-mail



nau@uema.br

### Instagram



@NAUUEMA

### Sei!



NAU/UEMA

### CRITÉRIOS



### ENDEREÇOS



**SL-09 ▶ Prédio da PROG (NAU), Campus São Luís**

▶ Campus São Luís: Cidade Universitária Paulo VI, Av. Lourenço Vieira da Silva N.º 1000, CEP: 65.055-310, Jardim São Cristóvão - São Luis/MA.

### HORÁRIO DE FUNCIONAMENTO



De segunda a sexta das 08h00 às 17h00

SERVIÇO

## Interpretação de Tradução e Interpretação de Libras

### CATEGORIA DO SERVIÇO

07. Serviços de Acessibilidade e Apoio Especializado

### DESCRIÇÃO DO SERVIÇO



Assegurar a participação plena de pessoas surdas na vida acadêmica. A atuação envolve a interpretação em Língua Brasileira de Sinais (Libras) e Língua Portuguesa em aulas, palestras, defesas, eventos e demais atividades institucionais, além da tradução e adaptação de materiais didáticos e informativos, promovendo o acesso ao conhecimento e fortalecendo a inclusão educacional e social.

### ID DO SERVIÇO



Serv\_0227

### GRATUIDADE



**SIM**

### ETAPAS PARA ATENDIMENTO

1 → 2 → 3

### PRAZO ESTIMADO PARA CONCLUSÃO DO SERVIÇO



1 dia

### REQUISITOS PARA ATENDIMENTO

Público interno

### CRITÉRIOS



### PÚBLICO ALVO



**Interno e externo**

Comunidade externa  
Comunidade universitária

### CANAIS DE COMUNICAÇÃO



Via formulário.

### Setor responsável

Núcleo de Acessibilidade - NAU

Núcleo de Acessibilidade da UEMA

### Telefones



20168126



www.nau.uema.br

### Site



nau@uema.br

### E-mail



@NAUUEMA

### Instagram



NAU/UEMA

### Sei

### ENDEREÇOS



**SL-09 ▶ Prédio da PROG (NAU), Campus São Luís**

▶ Campus São Luís: Cidade Universitária Paulo VI, Av. Lourenço Vieira da Silva N.º 1000, CEP: 65.055-310, Jardim São Cristóvão - São Luis/MA.

### HORÁRIO DE FUNCIONAMENTO



De segunda a sexta das 08h00 às 17h00

## SERVIÇO **Serviço de Produção e Adaptação em Braille**

### CATEGORIA DO SERVIÇO

07. Serviços de Acessibilidade e Apoio Especializado

### DESCRIÇÃO DO SERVIÇO



Oferecer suporte a estudantes, professores e servidores com deficiência visual, garantindo acesso à informação e ao conhecimento por meio da transcrição, produção e adaptação de materiais em Braille.

### ID DO SERVIÇO



Serv\_0275

### GRATUIDADE



**SIM**

### ETAPAS PARA ATENDIMENTO

1 → 2 → 3

- Orientar sobre o uso do sistema e recursos de leitura e escrita tátil; e
- assegurar maior autonomia, inclusão acadêmica e igualdade de oportunidades no processo educacional.

### PRAZO ESTIMADO PARA CONCLUSÃO DO SERVIÇO



7 dias

### REQUISITOS PARA ATENDIMENTO

Estar regularmente matriculado  
Cadastrado no sistema

### CRITÉRIOS



### PÚBLICO ALVO



**Interno**

Comunidade universitária

### CANAIS DE COMUNICAÇÃO



Via e-mail; ou  
telefone.

### Setor responsável

Núcleo de Acessibilidade - NAU

Núcleo de Acessibilidade da UEMA

### Telefones



20168126



### Site



[www.nau.uema.br](http://www.nau.uema.br)

### E-mail



[nau.brailleuema@gmail.com](mailto:nau.brailleuema@gmail.com)

### Instagram



@NAUUEMA

### Sei!



NAU/UEMA

### ENDEREÇOS



**SL-09 ▶ Prédio da PROG (NAU), Campus São Luís**

▶ Campus São Luís: Cidade Universitária Paulo VI, Av. Lourenço Vieira da Silva N.º 1000, CEP: 65.055-310, Jardim São Cristóvão - São Luis/MA.

### HORÁRIO DE FUNCIONAMENTO



De segunda a sexta das 08h00 às 17h00



**Uema**  
UNIVERSIDADE ESTADUAL  
DO MARANHÃO



## 08. Serviços Ambulatoriais e Médicos



SERVIÇO

## Atendimento Nutricional

### CATEGORIA DO SERVIÇO

08. Serviços Ambulatoriais e Médicos

### DESCRIÇÃO DO SERVIÇO



O serviço de atendimento nutricional oferece acompanhamento especializado para promoção da saúde, prevenção de doenças e orientação alimentar personalizada. As consultas são realizadas de forma individualizada, levando em consideração as necessidades e objetivos de cada pessoa.

### ID DO SERVIÇO



Serv\_0319

### GRATUIDADE



NÃO

### ETAPAS PARA ATENDIMENTO

1 → 2 → 3

- O interessado deve entrar em contato com o setor para verificar a disponibilidade de vagas para o atendimento;
- consultar os horários disponíveis;
- confirmar o atendimento mediante o pagamento.

### PRAZO ESTIMADO PARA CONCLUSÃO DO SERVIÇO



### REQUISITOS PARA ATENDIMENTO

Pessoa Física

### CRITÉRIOS



Consulta prévia de horários disponíveis;  
realizar cadastro mediante vagas;  
  
apresentação de documentação pessoal (RG, CPF e/ou comprovante de vínculo, quando necessário).

### HORÁRIO DE FUNCIONAMENTO



De segunda a sexta das 08h00 às 18h00

### PÚBLICO ALVO



**Interno e externo**

Comunidade externa  
Comunidade universitária

### CANAIS DE COMUNICAÇÃO



Via: telefone; ou presencial.

### Setor responsável

Pró-Reitoria de Extensão e Assuntos Estudantis-  
PROEXAE

Núcleo de Esporte e Lazer/Avaliação Nutricional

### Telefones



(98) 99902-0867



www.proexae.uema.br

### Site



### E-mail



proexaeuema.official

### Instagram



NEL/UEMA

### Sei

### ENDEREÇOS



**SL-34 ▶ Prédio do NEL, Campus São Luís**

▶ Campus São Luís: Cidade Universitária Paulo VI, Av. Lourenço Vieira da Silva N.º 1000, CEP: 65.055-310, Jardim São Cristóvão - São Luís/MA.



**Uema**  
UNIVERSIDADE ESTADUAL  
DO MARANHÃO



## 09. Serviços Veterinários

 Horários de funcionamento de setores	 Passos para obter os serviços	 Público Interno e Externo	 Canais de Atendimento	 Prazos para conclusões de serviços	 Critérios para atendimento
 Endereços	 Redes Sociais	 E-mails	 Serviços Gratuitos ou Pagos	 Contatos Telefônicos	 Sites



SERVIÇO

## Hospital Veterinário: consultas, exames, cirurgias e internações de animais.

### CATEGORIA DO SERVIÇO

09. Serviços Veterinários

### DESCRIÇÃO DO SERVIÇO



O Hospital Veterinário (HVU) presta serviços ao público em geral nas áreas de clínica médica e cirúrgica, abrangendo diversas especialidades, como: dermatologia, oftalmologia, odontologia, cardiologia e oncologia. O HVU também oferece atendimento especializado em clínica de exóticos e pets não convencionais, além de serviços de diagnóstico que incluem exames de imagem, patologia clínica, biologia molecular e histopatologia.

### ID DO SERVIÇO



Serv\_0443

### GRATUIDADE



NÃO

### PÚBLICO ALVO



**Interno e externo**

Comunidade externa  
Comunidade universitária

### ETAPAS PARA ATENDIMENTO

1 → 2 → 3

Atendimento presencial conforme com a ordem de chegada ou gravidade do animal.

### PRAZO ESTIMADO PARA CONCLUSÃO DO SERVIÇO



### REQUISITOS PARA ATENDIMENTO

Sem requisito  
Público interno  
Público externo

### CANAIS DE COMUNICAÇÃO



Atendimento presencial e para informações gerais via telefone e WhatsApp.

### Setor responsável

Hospital Veterinário (HVU)

Hospital Veterinário Universitário Francisco  
Edilberto Uchoa Lopes

### Telefones



(98) 98242-2018 ou

### CRITÉRIOS



Documento de identificação pessoal,  
crachá de servidor ou contra cheque.

### Site



www.hvu.Uema.br

### E-mail



ascom.hvu@gmail.com

### Instagram



hvu.uema

### Sei!



HUV/UEMA

### ENDEREÇOS



**SL-53 ▶ Prédio do Hospital Veterinário, Campus São Luís**

▶ Campus São Luís: Cidade Universitária Paulo VI, Av. Lourenço Vieira da Silva N.º 1000, CEP: 65.055-310, Jardim São Cristóvão - São Luis/MA.

### HORÁRIO DE FUNCIONAMENTO



De segunda a sexta das 07h30 às 17h00

Aos sábados de 07h30 às 12h00



**Uema**  
UNIVERSIDADE ESTADUAL  
DO MARANHÃO



## 10. Serviços de Cultura, Esporte, Lazer e Qualidade de Vida



SERVIÇO

## Academia (Campus São Luís)

### CATEGORIA DO SERVIÇO

10. Serviços de Cultura, Esporte Lazer e Qualidade de Vida

### DESCRIÇÃO DO SERVIÇO



Atender a comunidade interna (alunos e servidores da UEMA) e a comunidade externa, com a missão de promover a qualidade de vida por meio da prática de atividades físicas, oferecendo acompanhamento especializado e incentivando a adesão de hábitos saudáveis.

### ID DO SERVIÇO



Serv\_0339

### GRATUIDADE



NÃO

### ETAPAS PARA ATENDIMENTO

1 → 2 → 3

- Entrar em contato com o setor responsável;
- verificar a disponibilidade de horários/vagas;
- entregar documentação pessoal para cadastro; e
- confirmar matrícula e início das atividades.

### PRAZO ESTIMADO PARA CONCLUSÃO DO SERVIÇO



### REQUISITOS PARA ATENDIMENTO

Público interno  
Público externo

### CRITÉRIOS



- Consulta prévia de horários disponíveis;
- cadastro realizado mediante vagas abertas; e
- apresentação de documentação pessoal (RG, CPF e/ou comprovante de vínculo quando necessário).

### HORÁRIO DE FUNCIONAMENTO



De segunda a sexta das 08h00 às 18h00

### PÚBLICO ALVO



**Interno e externo**

Comunidade externa  
Comunidade universitária

### CANAIS DE COMUNICAÇÃO



Via telefone; ou presencial.

### Setor responsável

Pró-Reitoria de Extensão e Assuntos Estudantis-  
PROEXAE

Núcleo de Esporte e Lazer

### Telefones



(98) 99902-0867



www.proexae.uema.br

### Site



### E-mail



proexaeuema.official

### Instagram



NEL/UEMA

### Sei!

### ENDEREÇOS



**SL-34 ▶ Prédio do NEL, Campus São Luís**

▶ Campus São Luís: Cidade Universitária Paulo VI, Av. Lourenço Vieira da Silva N.º 1000, CEP: 65.055-310, Jardim São Cristóvão - São Luis/MA.

SERVIÇO

## Arraial da Uema

### DESCRIÇÃO DO SERVIÇO

 O Arraial da UEMA é uma tradição que transcende a simples celebração das festas juninas, oferecendo um espaço de confraternização e integração entre todos os setores da universidade, incluindo alunos, professores, servidores e a comunidade em geral.

### ETAPAS PARA ATENDIMENTO

1 → 2 → 3

### PRAZO ESTIMADO PARA CONCLUSÃO DO SERVIÇO



2 dias

### REQUISITOS PARA ATENDIMENTO

Sem requisito

### CRITÉRIOS



### HORÁRIO DE FUNCIONAMENTO



De segunda a sexta das 08h00 às 18h00

### CATEGORIA DO SERVIÇO

10. Serviços de Cultura, Esporte Lazer e Qualidade de Vida

### ID DO SERVIÇO



Serv\_0298

### GRATUIDADE



**SIM**

### PÚBLICO ALVO



**Interno e externo**

Comunidade externa  
Comunidade universitária

### CANAIS DE COMUNICAÇÃO



Via redes sociais oficiais da UEMA.

### Setor responsável

Pró-Reitoria de Extensão e Assuntos Estudantis-  
PROEXAE

Coordenação de Cultura e Desporto

### Telefones



(98) 99902-0867

### Site



[www.proexae.uema.br](http://www.proexae.uema.br)

### E-mail



### Instagram



[proexaeuema.oficial](https://www.instagram.com/proexaeuema.oficial)



CCD/UEMA

### ENDEREÇOS



**SL-37 ▶ Prédio da PPG e PROEXAE, Campus São Luís**

▶ Campus São Luís: Cidade Universitária Paulo VI, Av. Lourenço Vieira da Silva N.º 1000, CEP: 65.055-310, Jardim São Cristóvão - São Luis/MA.

SERVIÇO

## Bolsa Atleta

### DESCRIÇÃO DO SERVIÇO



O Programa Bolsa Atleta tem por objetivo complementar despesas com materiais esportivos de uso pessoal ou que contribua para um melhor desempenho esportivo, aos estudantes regularmente matriculados na UEMA.

### ETAPAS PARA ATENDIMENTO

1 → 2 → 3

Acessar o SigUema com login e senha; na aba “Bolsas”, os concorrentes da bolsa Tipo 1 e Tipo 2 devem clicar na opção “Aderir ao Cadastro Único”; preencher todas as informações e aceitar as condições de participação; após adesão, ainda na aba “Bolsas”, clicar em “Solicitação de Bolsa”, selecionar “Solicitação de Bolsa Auxílio”, escolher a modalidade “Bolsa Atleta” e anexar todos os documentos exigidos.

### CRITÉRIOS



Mediante Edital e conforme estabelecido na Resolução N° 1661/2023 - CEPE/UEMA.

### PRAZO ESTIMADO PARA CONCLUSÃO DO SERVIÇO



365 dias

### REQUISITOS PARA ATENDIMENTO

Estar regularmente matriculado  
Mediante Edital

### HORÁRIO DE FUNCIONAMENTO



De segunda a sexta das 09h00 às 18h00

### CATEGORIA DO SERVIÇO

10. Serviços de Cultura, Esporte Lazer e Qualidade de Vida

### ID DO SERVIÇO



Serv\_0300

### GRATUIDADE



**SIM**

### PÚBLICO ALVO



**Interno**

Discentes da UEMA

### CANAIS DE COMUNICAÇÃO



Via SigUema.

### Setor responsável

Pró-Reitoria de Extensão e Assuntos Estudantis-  
PROEXAE

PROEXAE/Coordenação de Cultura e Desporto

### Telefones



(98) 99902-0867

### Site



[www.proexae.uema.br](http://www.proexae.uema.br)

### E-mail



[proexaeuema.oficial](https://www.instagram.com/proexaeuema.oficial)

### Instagram



CCD/UEMA

### Sei

### ENDEREÇOS



**SL-37 ▶ Prédio da PPG e PROEXAE, Campus São Luís**

▶ Campus São Luís: Cidade Universitária Paulo VI, Av. Lourenço Vieira da Silva N.º 1000, CEP: 65.055-310, Jardim São Cristóvão - São Luis/MA.

SERVIÇO

## Corrida da UEMA

### CATEGORIA DO SERVIÇO

10. Serviços de Cultura, Esporte Lazer e Qualidade de Vida

### DESCRIÇÃO DO SERVIÇO

 Tem como objetivo, além da competição esportiva, promover a saúde e integrar a comunidade acadêmica e a sociedade em geral, reunindo jovens e adultos de diferentes faixas etárias em um ambiente de convivência, esporte e bem-estar. Os percursos foram aferidos com chip eletrônico para garantia de precisão na verificação do tempo e resultados.

### ID DO SERVIÇO

 Serv\_0301

### GRATUIDADE

 **NÃO**

### ETAPAS PARA ATENDIMENTO

1 → 2 → 3

Se inscrever no link disponibilizado no site da UEMA e efetuar o pagamento.

### PRAZO ESTIMADO PARA CONCLUSÃO DO SERVIÇO

 1 dia

### REQUISITOS PARA ATENDIMENTO

Pessoa Física

### CRITÉRIOS



Os três primeiros colocados na categoria comunidade – masculino e feminino, nas provas dos 5 Km e 10 Km, recebem premiação em dinheiro.

Já os três primeiros colocados, na categoria servidor e professor (masculino e feminino), nas provas dos 5 Km e 10 Km,

### PÚBLICO ALVO



**Interno e externo**

Comunidade externa  
Comunidade universitária

### CANAIS DE COMUNICAÇÃO



Link disponibilizado no site da UEMA.

### Setor responsável

Pró-Reitoria de Extensão e Assuntos Estudantis-  
PROEXAE

PROEXAE/Coordenação de Cultura e Desporto

### Telefones



(98) 99902-0867

### Site



[www.proexae.uema.br](http://www.proexae.uema.br)

### E-mail



[ccultura@proexae.uema.br](mailto:ccultura@proexae.uema.br)

### Instagram



[proexaeuema.oficial](https://www.instagram.com/proexaeuema.oficial)

### Sei!



CCD/UEMA

### ENDEREÇOS



**SL-37 ▶ Prédio da PPG e PROEXAE, Campus São Luís**

▶ Campus São Luís: Cidade Universitária Paulo VI, Av. Lourenço Vieira da Silva N.º 1000, CEP: 65.055-310, Jardim São Cristóvão - São Luis/MA.

### HORÁRIO DE FUNCIONAMENTO



De segunda a sexta das 09h00 às 18h00

SERVIÇO

## Festival Maranhense de Conto, Crônicas e Poesias da UEMA - FESTMACPU

### CATEGORIA DO SERVIÇO

10. Serviços de Cultura, Esporte Lazer e Qualidade de Vida

### DESCRIÇÃO DO SERVIÇO



O Festival tem como finalidade promover a cultura literária na comunidade universitária e a sociedade como um todo, estimular o hábito da leitura e escrita, difundir a produção poético-literária da atualidade maranhense, proporcionando dessa forma a valorização e descoberta de novos talentos.

### ID DO SERVIÇO



Serv\_0250

### GRATUIDADE



**SIM**

### ETAPAS PARA ATENDIMENTO

1 → 2 → 3

### PRAZO ESTIMADO PARA CONCLUSÃO DO SERVIÇO



Mediante Edital

### REQUISITOS PARA ATENDIMENTO

Público interno  
Público externo

### CRITÉRIOS



Mediante Edital.

### PÚBLICO ALVO



**Interno e externo**

Comunidade externa  
Comunidade universitária

### CANAIS DE COMUNICAÇÃO



Via formulário.

### Setor responsável

Pró-Reitoria de Extensão e Assuntos Estudantis-  
PROEXAE

Coordenação de Cultura e Desporto

### Telefones



(98) 99902-0867

### Site



[www.proexae.uema.br](http://www.proexae.uema.br)

### E-mail



### Instagram



[proexaeuema.oficial](https://www.instagram.com/proexaeuema.oficial)



CCD/UEMA

### ENDEREÇOS



**SL-37 ▶ Prédio da PPG e PROEXAE, Campus São Luís**

▶ Campus São Luís: Cidade Universitária Paulo VI, Av. Lourenço Vieira da Silva N.º 1000, CEP: 65.055-310, Jardim São Cristóvão - São Luis/MA.

### HORÁRIO DE FUNCIONAMENTO



De segunda a sexta das 09h00 às 18h00

SERVIÇO

## Olimpíadas da UEMA

### DESCRIÇÃO DO SERVIÇO



Promover a prática esportiva como ferramenta de integração entre os diferentes campi da UEMA, além de valorizar os atletas universitários, também busca fomentar competições saudáveis e destacar os talentos esportivos, criando um ambiente de valorização do esporte.

### ETAPAS PARA ATENDIMENTO



Seleção através dos vencedores do Torneio Esportivo da UEMA, realizado durante o ano, e dos Torneios Regionais.

### PRAZO ESTIMADO PARA CONCLUSÃO DO SERVIÇO



Conforme calendário universitário

### REQUISITOS PARA ATENDIMENTO

Estar regularmente matriculado

### CRITÉRIOS



Vencedores do Torneio Esportivo da Uema, realizado durante o ano, e dos Torneios Regionais.

### HORÁRIO DE FUNCIONAMENTO



De segunda a sexta das 09h00 às 18h00

### CATEGORIA DO SERVIÇO

10. Serviços de Cultura, Esporte Lazer e Qualidade de Vida

### ID DO SERVIÇO



Serv\_0303

### GRATUIDADE



**SIM**

### PÚBLICO ALVO



**Interno**

Discentes da UEMA

### CANAIS DE COMUNICAÇÃO



Via e-mail; ou whatsapp.

### Setor responsável

Pró-Reitoria de Extensão e Assuntos Estudantis-  
**PROEXAE**

Coordenação de Cultura e Desporto

### Telefones



(98) 99902-0867



### Site

[www.proexae.uema.br](http://www.proexae.uema.br)



### E-mail

[gabinete@proexae.uema.br](mailto:gabinete@proexae.uema.br)



### Instagram

[proexaeuema.oficial](https://www.instagram.com/proexaeuema.oficial)



### Sei!

CCD/UEMA

### ENDEREÇOS



**SL-37 ▶ Prédio da PPG e PROEXAE, Campus São Luís**

▶ Campus São Luís: Cidade Universitária Paulo VI, Av. Lourenço Vieira da Silva N.º 1000, CEP: 65.055-310, Jardim São Cristóvão - São Luis/MA.

## SERVIÇO Programa Campus Cultural UEMA - Bolsa Cultura

### CATEGORIA DO SERVIÇO

10. Serviços de Cultura, Esporte Lazer e Qualidade de Vida

### DESCRIÇÃO DO SERVIÇO

 Destinado à promoção de ações e registros artísticos e culturais, busca integrar saberes, habilidades e expressões (literárias, artesanais, musicais, performáticas, visuais e outras) na relação entre a universidade e a sociedade.

### ID DO SERVIÇO

 Serv\_0248

### GRATUIDADE

 **SIM**

### ETAPAS PARA ATENDIMENTO

1 → 2 → 3

SIGUEMA > [Módulo] Extensão > [Ações de Extensão] Cadastrar Proposta > [Projeto] ou [Portal do Docente] Extensão > Ações de Extensão > Submissões de Propostas > Submeter Proposta > Submeter Nova Proposta > [Projeto].

### PRAZO ESTIMADO PARA CONCLUSÃO DO SERVIÇO



Mediante Edital

### REQUISITOS PARA ATENDIMENTO

Estar regularmente matriculado  
Público interno

### CRITÉRIOS



Mediante Edital.

### PÚBLICO ALVO



**Interno**

Discentes da UEMA  
Docentes

### CANAIS DE COMUNICAÇÃO



Via: SIGUEMA.

### Setor responsável

Pró-Reitoria de Extensão e Assuntos Estudantis-  
PROEXAE

Coordenação de Cultura e Desporto

### Telefones



(98) 99902-0867

 **Site**  
www.proexae.uema.br

 **E-mail**

 **Instagram**  
proexaeuema.official

 **Sei!**  
CCD/UEMA

### ENDEREÇOS



**SL-37 ▶ Prédio da PPG e PROEXAE, Campus São Luís**

▶ Campus São Luís: Cidade Universitária Paulo VI, Av. Lourenço Vieira da Silva N.º 1000, CEP: 65.055-310, Jardim São Cristóvão - São Luis/MA.

SERVIÇO

## Projeto Dança de Salão – UEMA

### DESCRIÇÃO DO SERVIÇO



O Projeto Dança de Salão tem como finalidade promover a integração social, o bem-estar físico e emocional dos participantes, valorizando as tradições culturais do Maranhão.

### ETAPAS PARA ATENDIMENTO

1 → 2 → 3

### PRAZO ESTIMADO PARA CONCLUSÃO DO SERVIÇO



Sem data para conclusão

### REQUISITOS PARA ATENDIMENTO

Sem requisito  
Público interno  
Público externo

### CRITÉRIOS



Cadastro simples junto à coordenação de extensão ou grupos de mensagens do projeto, documento oficial com foto.

### HORÁRIO DE FUNCIONAMENTO



De segunda a sexta das 09h00 às 17h00

### CATEGORIA DO SERVIÇO

10. Serviços de Cultura, Esporte Lazer e Qualidade de Vida

### ID DO SERVIÇO



Serv\_0449

### GRATUIDADE



**SIM**

### PÚBLICO ALVO



**Interno e externo**

Comunidade externa  
Comunidade universitária

### CANAIS DE COMUNICAÇÃO



Via presencial na Coordenação de Extensão;  
NEL; ou  
grupos de mensagens administrados pelos organizadores.

### Setor responsável

Pró-Reitoria de Extensão e Assuntos Estudantis-  
**PROEXAE**

Coordenação de Extensão

### Telefones



2016-8120



### Site



[www.proexae.uema.br/coord](http://www.proexae.uema.br/coord)

### E-mail



[coord.extensao@proexae.ue](mailto:coord.extensao@proexae.ue)

### Instagram



### Sei!



CEXT/UEMA

### ENDEREÇOS



**SL-37 ▶ Prédio da PPG e PROEXAE, Campus São Luís**

▶ Campus São Luís: Cidade Universitária Paulo VI, Av. Lourenço Vieira da Silva N.º 1000, CEP: 65.055-310, Jardim São Cristóvão - São Luis/MA.

SERVIÇO

## Tiro com arco

### CATEGORIA DO SERVIÇO

10. Serviços de Cultura, Esporte Lazer e Qualidade de Vida

### DESCRIÇÃO DO SERVIÇO



As aulas de tiro com arco tem o objetivo de desenvolver habilidades de concentração, coordenação motora, disciplina e controle corporal por meio da prática do arco e flecha, promovendo lazer, socialização e qualidade de vida.

### ID DO SERVIÇO



Serv\_0314

### GRATUIDADE



NÃO

### ETAPAS PARA ATENDIMENTO

1 → 2 → 3

- Contactar com o setor para verificar disponibilidade de vagas;
- consultar os horários disponíveis; e
- confirmar a inscrição mediante documentação pessoal.

### PRAZO ESTIMADO PARA CONCLUSÃO DO SERVIÇO



### REQUISITOS PARA ATENDIMENTO

Pessoa Física

### CRITÉRIOS



- Consulta prévia de horários disponíveis.
- Cadastro realizado mediante vagas abertas.
- Documentação pessoal (RG, CPF e/ou comprovante de vínculo).

### HORÁRIO DE FUNCIONAMENTO



De segunda a sexta das 08h00 às 18h00

### PÚBLICO ALVO



**Interno e externo**

Comunidade externa  
Comunidade universitária

### CANAIS DE COMUNICAÇÃO



Via telefone; ou presencial.

### Setor responsável

Pró-Reitoria de Extensão e Assuntos Estudantis-  
PROEXAE

Núcleo de Esporte e Lazer

### Telefones



(98) 99902-0867

### Site



[www.proexae.uema.br](http://www.proexae.uema.br)

### E-mail



[proexaeuema.oficial](https://www.instagram.com/proexaeuema.oficial)

### Instagram



NEL/UEMA

### Sei!

### ENDEREÇOS



**SL-34 ▶ Prédio do NEL, Campus São Luís**

▶ Campus São Luís: Cidade Universitária Paulo VI, Av. Lourenço Vieira da Silva N.º 1000, CEP: 65.055-310, Jardim São Cristóvão - São Luis/MA.

SERVIÇO

## Torneio Esportivo

### CATEGORIA DO SERVIÇO

10. Serviços de Cultura, Esporte Lazer e Qualidade de Vida

### DESCRIÇÃO DO SERVIÇO



O objetivo do torneio é proporcionar a integração, aprimoramento e manutenção da saúde, além de destacar atletas para integrar as seleções universitárias, para o cenário maranhense, elevando o nível do desporto da UEMA.

### ID DO SERVIÇO



Serv\_0305

### GRATUIDADE



**SIM**

### PÚBLICO ALVO



**Interno**

Discentes da UEMA

### ETAPAS PARA ATENDIMENTO



Local de inscrição: Departamento de Educação Física.

O estudante deve estar devidamente matriculado; e doar 1 kg de alimento não perecível.

### PRAZO ESTIMADO PARA CONCLUSÃO DO SERVIÇO



### REQUISITOS PARA ATENDIMENTO

Estar regularmente matriculado

### CRITÉRIOS



Estudante deve estar devidamente matriculado; e

doar 1 kg de alimento não perecível.

### CANAIS DE COMUNICAÇÃO



Via Presencial.

### Setor responsável

Pró-Reitoria de Extensão e Assuntos Estudantis-  
**PROEXAE**

Coordenação de Cultura e Desporto

### Telefones



(98) 99902-0867



### Site

[www.proexae.uema.br](http://www.proexae.uema.br)



### E-mail

[ccultura@proexae.uema.br](mailto:ccultura@proexae.uema.br)



### Instagram

[proexaeuema.oficial](https://www.instagram.com/proexaeuema.oficial)



### Sei

CCD/UEMA

### ENDEREÇOS



**SL-37 ▶ Prédio da PPG e PROEXAE, Campus São Luís**

▶ Campus São Luís: Cidade Universitária Paulo VI, Av. Lourenço Vieira da Silva N.º 1000, CEP: 65.055-310, Jardim São Cristóvão - São Luis/MA.

### HORÁRIO DE FUNCIONAMENTO



De segunda a sexta das 08h00 às 18h00

SERVIÇO

## Treinamento Funcional

### CATEGORIA DO SERVIÇO

10. Serviços de Cultura, Esporte Lazer e Qualidade de Vida

### DESCRIÇÃO DO SERVIÇO



O Treinamento Funcional é direcionado a um grupo de pessoas, de ambos os sexos, com idades entre 18 e 50 anos. As aulas são organizadas de acordo com os objetivos definidos e estruturadas em estações cronometradas de 30 segundos cada. O foco está no desenvolvimento de força, resistência, coordenação e agilidade.

### ID DO SERVIÇO



Serv\_0317

### GRATUIDADE



NÃO

### ETAPAS PARA ATENDIMENTO

1 → 2 → 3

- O interessado deve entrar em contato com o setor para verificar a disponibilidade de vagas;
- consultar os horários disponíveis; e
- confirmar a inscrição mediante apresentação de documentação pessoal.

### PRAZO ESTIMADO PARA CONCLUSÃO DO SERVIÇO



### REQUISITOS PARA ATENDIMENTO

Pessoa Física

### CRITÉRIOS



- Consulta prévia de horários disponíveis.
- Cadastro realizado mediante vagas abertas.
- Apresentação de documentação pessoal (RG, CPF e/ou comprovante de vínculo quando necessário).

### HORÁRIO DE FUNCIONAMENTO



De segunda a sexta das 08h00 às 18h00

### PÚBLICO ALVO



**Interno e externo**

Comunidade externa  
Comunidade universitária

### CANAIS DE COMUNICAÇÃO



Via telefone; ou presencial.

### Setor responsável

Pró-Reitoria de Extensão e Assuntos Estudantis-  
PROEXAE

Núcleo de Esporte e Lazer

### Telefones



(98) 99902-0867



### Site

[www.proexae.uema.br](http://www.proexae.uema.br)



### E-mail



### Instagram

[proexaeuema.oficial](https://www.instagram.com/proexaeuema.oficial)



### Sei!

NEL/UEMA

### ENDEREÇOS



**SL-34 ▶ Prédio do NEL, Campus São Luís**

▶ Campus São Luís: Cidade Universitária Paulo VI, Av. Lourenço Vieira da Silva N.º 1000, CEP: 65.055-310, Jardim São Cristóvão - São Luis/MA.



**Uema**  
UNIVERSIDADE ESTADUAL  
DO MARANHÃO



## 11. Serviços de Comunicação e Mídia

 Horários de funcionamento de setores	 Passos para obter os serviços	 Público Interno e Externo	 Canais de Atendimento	 Prazos para conclusões de serviços	 Critérios para atendimento
 Endereços	 Redes Sociais	 E-mails	 Serviços Gratuitos ou Pagos	 Contatos Telefônicos	 Sites



SERVIÇO

**Ações, estudos e pesquisas no campo da expressão, arte e cinema. (CCT/UEMA).**

## CATEGORIA DO SERVIÇO

11. Serviços de Comunicação e Mídia

## DESCRIÇÃO DO SERVIÇO



Desenvolver ações, estudos, pesquisas e experimentações no campo da arte, da criatividade, do desenho e das expressões plásticas, visuais e audiovisuais como ferramenta de desenvolvimento e compreensão da linguagem urbana e arquitetônica para comunicação de ideias, sentimentos, sensações através da representação da forma e do espaço.

## ID DO SERVIÇO



Serv\_0312

## GRATUIDADE



**SIM**

## ETAPAS PARA ATENDIMENTO

1 → 2 → 3

## PRAZO ESTIMADO PARA CONCLUSÃO DO SERVIÇO



## REQUISITOS PARA ATENDIMENTO

Sem requisito

## CRITÉRIOS



## PÚBLICO ALVO



**Interno e externo**

Comunidade externa  
Comunidade universitária  
Empresas e entidades  
Órgãos da administração pública  
Pesquisadores

## CANAIS DE COMUNICAÇÃO



Via e-mail; ou  
whatsapp.

## Setor responsável

Centro de Ciências Tecnológicas - CCT

CCT/LEAC- LABORATÓRIO DE EXPRESSÃO, ARTE E CINEMA

## Telefones



(98) 981127664

## Site



## E-mail



celita1@gmail.com ou

## Instagram



## Sei!



CCT - DIREÇÃO/UEMA

## ENDEREÇOS



**SL-72** ▶ Prédio da Arquitetura e Urbanismo da UEMA, São Luís -

▶ Rua da Estrela, 472 - Centro, São Luís - MA, 65010-200.

## HORÁRIO DE FUNCIONAMENTO



De segunda a sexta das 07h30 às 17h30

SERVIÇO

## Cerimonial de Eventos da UEMA

### CATEGORIA DO SERVIÇO

11. Serviços de Comunicação e Mídia

### DESCRIÇÃO DO SERVIÇO



Planejar, coordenar e executar cerimônias e eventos institucionais de acordo com o protocolo oficial, garantindo que essas ocasiões representem adequadamente a imagem e os valores da instituição.

### ID DO SERVIÇO



Serv\_0331

### GRATUIDADE



**SIM**

### ETAPAS PARA ATENDIMENTO



- Planejamento e Organização de Eventos Institucionais;
- cerimonial e Protocolo;
- apoio a Unidades Acadêmicas e Administrativas; e
- produção de materiais de apoio.

### PRAZO ESTIMADO PARA CONCLUSÃO DO SERVIÇO



5 dias

### REQUISITOS PARA ATENDIMENTO

Público interno  
Solicitar via SEI

### CRITÉRIOS



- Cronograma do evento;
- contato; e
- local onde acontecerá.

### PÚBLICO ALVO



**Interno**

Chefes de Departamento e Diretores(as) de Curso  
Coordenadores de projeto  
Diretor(a) coordenador(a) de curso  
Docentes

### CANAIS DE COMUNICAÇÃO



Via SEI; ou  
e-mail.

### Setor responsável

Assessoria de Cerimonial e Eventos - ASCEV

Assessoria de Cerimonial e Eventos - ASCEV

### Telefones



98992321045



(98) 99232-1045

### Site



### E-mail



evento.uma@gmail.com ou

### Instagram



**sei!** ASCEV/UEMA

### Sei!

### ENDEREÇOS



**SL-47 ▶ Prédio da ASCEV, Campus São Luís**

▶ Campus São Luís: Cidade Universitária Paulo VI, Av. Lourenço Vieira da Silva N.º 1000, CEP: 65.055-310, Jardim São Cristóvão - São Luis/MA.

### HORÁRIO DE FUNCIONAMENTO



De segunda a sexta das 09h00 às 18h00

## SERVIÇO

### Divulgação de Ações de Internacionalização

#### CATEGORIA DO SERVIÇO

11. Serviços de Comunicação e Mídia

#### DESCRIÇÃO DO SERVIÇO

Divulgação de Ações de Internacionalização da UEMA.

#### ID DO SERVIÇO

# Serv\_0239

#### GRATUIDADE

 **SIM**

#### PÚBLICO ALVO



**Interno**

Discentes da UEMA  
Docentes  
Servidores

#### ETAPAS PARA ATENDIMENTO

1 → 2 → 3

#### PRAZO ESTIMADO PARA CONCLUSÃO DO SERVIÇO



#### REQUISITOS PARA ATENDIMENTO

Público interno

#### CANAIS DE COMUNICAÇÃO



Via e-mail; ou  
whatsapp.

#### Setor responsável

Superintendência de Relações Internacionais -  
SRI

SRI/Comunicação

#### Telefones



(98) 985567425



(98) 98556-7425

#### CRITÉRIOS



#### Site



sri.uema.br

#### E-mail



sriinternacionais@uema.br

#### Instagram



sri.uema

#### Sei!



SRI - DIREÇÃO/UEMA

#### ENDEREÇOS



**SL-42** ▶ Núcleo Administrativo Zafira Almeida, Campus São Luís

▶ Campus São Luís: Cidade Universitária Paulo VI, Av. Lourenço  
Vieira da Silva N.º 1000, CEP: 65.055-310, Jardim São Cristóvão  
- São Luis/MA.

#### HORÁRIO DE FUNCIONAMENTO



De segunda a sexta das 09h00 às 17h00

SERVIÇO

## Suporte a Eventos Internacionais

### CATEGORIA DO SERVIÇO

11. Serviços de Comunicação e Mídia

### DESCRIÇÃO DO SERVIÇO

Suporte a Eventos Internacionais da UEMA. (Divulgação, Cobertura do Evento e Suporte Técnico)



### ID DO SERVIÇO



Serv\_0240

### GRATUIDADE



**SIM**

### PÚBLICO ALVO



**Interno**

Comunidade universitária

### ETAPAS PARA ATENDIMENTO



Via SEI; ou  
e-mail.

### PRAZO ESTIMADO PARA CONCLUSÃO DO SERVIÇO



### REQUISITOS PARA ATENDIMENTO

Público interno

### CANAIS DE COMUNICAÇÃO



Via SEI; ou  
e-mail.

### Setor responsável

Superintendência de Relações Internacionais -  
SRI

Superintendência de Relações Internacionais - SRI

### Telefones



(98) 985567425



(98) 98556-7425

### CRITÉRIOS



### Site



sri.uema.br

### E-mail



sriinternacionais@uema.br

### Instagram



sri.uema

### Sei!



SRI - DIREÇÃO/UEMA

### ENDEREÇOS



**SL-42 ▶ Núcleo Administrativo Zafira Almeida, Campus São Luís**

▶ Campus São Luís: Cidade Universitária Paulo VI, Av. Lourenço  
Vieira da Silva N.º 1000, CEP: 65.055-310, Jardim São Cristóvão  
- São Luis/MA.

### HORÁRIO DE FUNCIONAMENTO



De segunda a sexta das 09h00 às 17h00



**Uema**  
UNIVERSIDADE ESTADUAL  
DO MARANHÃO



## 12. Serviços de Dados e Memória Institucional



SERVIÇO

## Censo da Educação Superior

### CATEGORIA DO SERVIÇO

12. Serviços de Dados e Memória Institucional

### DESCRIÇÃO DO SERVIÇO



Coletar os dados de cada Pró-Reitoria e de todos os cursos vinculados a UEMA que são solicitados anualmente pelo INEP, em cada edição do Censo da Educação Superior.

### ID DO SERVIÇO



Serv\_0229

### GRATUIDADE



**SIM**

### ETAPAS PARA ATENDIMENTO



Enviar e-mail especificando as informações.

### PRAZO ESTIMADO PARA CONCLUSÃO DO SERVIÇO



A definir

### REQUISITOS PARA ATENDIMENTO

Público interno  
Solicitar via SEI

### CRITÉRIOS



### PÚBLICO ALVO



**Interno e externo**

Chefes de Departamento e Diretores(as) de Curso  
Diretor(a) coordenador(a) de curso  
Órgãos da administração pública

### CANAIS DE COMUNICAÇÃO



Via e-mail; ou  
SEI.

### Setor responsável

Pró-Reitoria de Graduação - PROG

Divisão do Censo da Educação Superior

### Telefones



2016-9423



### Site



[www.prog.uema.br](http://www.prog.uema.br)

### E-mail



[censup@prog.uema.br](mailto:censup@prog.uema.br)

### Instagram



### Sei!



CES/UEMA

### ENDEREÇOS



**SL-08 ▶ Prédio da PROG, Campus São Luís**

▶ Campus São Luís: Cidade Universitária Paulo VI, Av. Lourenço Vieira da Silva N.º 1000, CEP: 65.055-310, Jardim São Cristóvão - São Luís/MA.

### HORÁRIO DE FUNCIONAMENTO



De segunda a sexta das 09h00 às 18h00

SERVIÇO

## Linha do Tempo Virtual da UEMA

### CATEGORIA DO SERVIÇO

12. Serviços de Dados e Memória Institucional

### DESCRIÇÃO DO SERVIÇO



A Linha do Tempo Virtual da UEMA é um repositório digital de memória institucional desenvolvido pela Assessoria de Gestão de Dados Estratégicos. Mais que uma cronologia, ela integra registros históricos a análises quantitativas e qualitativas, permitindo compreender a evolução da Universidade em diferentes contextos.

### ID DO SERVIÇO



Serv\_0485

### GRATUIDADE



**SIM**

### ETAPAS PARA ATENDIMENTO

1 → 2 → 3

### PRAZO ESTIMADO PARA CONCLUSÃO DO SERVIÇO



0

### REQUISITOS PARA ATENDIMENTO

Sem requisito

### CRITÉRIOS



### PÚBLICO ALVO



**Interno e externo**

Comunidade externa  
Discentes da UEMA  
Docentes  
Servidores

### CANAIS DE COMUNICAÇÃO



Site

### Setor responsável

Reitoria

Assessoria de Gestão de Dados Estratégicos -  
ASSGDE/UEMA

### Telefones



dados.uema.br

Site



dados@uema.br

E-mail



Instagram



ASSGDE/UEMA

Sei!

### ENDEREÇOS



**SL-21 ▶ Prédio da Reitoria, Campus São Luís**

▶ Campus São Luís: Cidade Universitária Paulo VI, Av. Lourenço Vieira da Silva N.º 1000, CEP: 65.055-310, Jardim São Cristóvão - São Luis/MA.

SERVIÇO

## Séries Históricas Resumidas: ASSISTÊNCIA ESTUDANTIL

### CATEGORIA DO SERVIÇO

12. Serviços de Dados e Memória Institucional

### DESCRIÇÃO DO SERVIÇO



A página Séries Históricas Resumidas: Assistência Estudantil apresenta dados anuais de auxílios e bolsas concedidos, incluindo alimentação, moradia, creche, permanência, inclusão digital e apoios específicos. Tabelas e gráficos evidenciam a participação estudantil e mostram a evolução e ampliação das políticas de assistência da UEMA ao longo dos anos.

### ID DO SERVIÇO



Serv\_0488

### GRATUIDADE



**SIM**

### ETAPAS PARA ATENDIMENTO

1 → 2 → 3

### PRAZO ESTIMADO PARA CONCLUSÃO DO SERVIÇO



### REQUISITOS PARA ATENDIMENTO

Sem requisito

### CRITÉRIOS



### PÚBLICO ALVO



**Interno e externo**

Comunidade externa  
Discentes da UEMA  
Docentes  
Servidores

### CANAIS DE COMUNICAÇÃO



Site de Dados da UEMA

### Setor responsável

Reitoria

Assessoria de Gestão de Dados Estratégicos -  
ASSGDE/UEMA

### Telefones



dados.uema.br

### Site



dados@uema.br

### E-mail



### Instagram



ASSGDE/UEMA

### Sei!

### ENDEREÇOS



**SL-21 ▶ Prédio da Reitoria, Campus São Luís**

▶ Campus São Luís: Cidade Universitária Paulo VI, Av. Lourenço Vieira da Silva N.º 1000, CEP: 65.055-310, Jardim São Cristóvão - São Luis/MA.

### HORÁRIO DE FUNCIONAMENTO



09h00 às 18h00

## SÉRIAS HISTÓRICAS RESUMIDAS: EXTENSÃO

### CATEGORIA DO SERVIÇO

12. Serviços de Dados e Memória Institucional

### DESCRIÇÃO DO SERVIÇO



A página Séries Históricas Resumidas: Extensão reúne dados de bolsas, programas, projetos especiais, empresas juniores, ligas acadêmicas e eventos, com filtros por ano, vínculo e nível. Tabelas e gráficos mostram a participação estudantil e evidenciam a expansão das ações de extensão da UEMA ao longo de décadas.

### ID DO SERVIÇO



Serv\_0487

### GRATUIDADE



**SIM**

### ETAPAS PARA ATENDIMENTO



### PRAZO ESTIMADO PARA CONCLUSÃO DO SERVIÇO



0

### REQUISITOS PARA ATENDIMENTO

Sem requisito

### CRITÉRIOS



### PÚBLICO ALVO



**Interno e externo**

Discentes da UEMA  
Docentes  
Servidores

### CANAIS DE COMUNICAÇÃO



Site: <https://dados.uema.br/series-historicas-resumidas-extensao/>

### Setor responsável

Reitoria

Assessoria de Gestão de Dados Estratégicos -  
ASSGDE/UEMA

### Telefones



### Site



[dados.uema.br](https://dados.uema.br)

### E-mail



[dados@uema.br](mailto:dados@uema.br)

### Instagram



### Sei!



ASSGDE/UEMA

### ENDEREÇOS



**SL-21 ▶ Prédio da Reitoria, Campus São Luís**

▶ Campus São Luís: Cidade Universitária Paulo VI, Av. Lourenço Vieira da Silva N.º 1000, CEP: 65.055-310, Jardim São Cristóvão - São Luís/MA.

### HORÁRIO DE FUNCIONAMENTO



09h00 às 18h00

## SÉRIAS HISTÓRICAS RESUMIDAS: PESQUISA

### CATEGORIA DO SERVIÇO

12. Serviços de Dados e Memória Institucional

### DESCRIÇÃO DO SERVIÇO



A página Séries Históricas Resumidas: Pesquisa reúne dados de iniciação científica, grupos de pesquisa, artigos publicados e bolsas BATI e PIBIT, organizados por instituições, áreas e anos. Com filtros dinâmicos e gráficos de barras, mostra a participação estudantil e evidencia a expansão da pesquisa na UEMA ao longo das décadas.

### ID DO SERVIÇO



Serv\_0486

### GRATUIDADE



**SIM**

### ETAPAS PARA ATENDIMENTO



### PRAZO ESTIMADO PARA CONCLUSÃO DO SERVIÇO



0

### REQUISITOS PARA ATENDIMENTO

Sem requisito

### CRITÉRIOS



### PÚBLICO ALVO



**Interno e externo**

Comunidade externa  
Discentes da UEMA  
Docentes  
Pesquisadores  
Servidores

### CANAIS DE COMUNICAÇÃO



Pelo site: <https://dados.uema.br/series-historicas-resumidas-pesquisa/>

### Setor responsável

Reitoria

ASSGDE/UEMA

### Telefones



### Site



[dados.uema.br](https://dados.uema.br)

### E-mail



[dados@uema.br](mailto:dados@uema.br)

### Instagram



### Sei!



ASSGDE/UEMA

### ENDEREÇOS



**SL-21 ▶ Prédio da Reitoria, Campus São Luís**

▶ Campus São Luís: Cidade Universitária Paulo VI, Av. Lourenço Vieira da Silva N.º 1000, CEP: 65.055-310, Jardim São Cristóvão - São Luís/MA.

SERVIÇO

## Uema 360: dados compilados dos Campi e Centros

### CATEGORIA DO SERVIÇO

12. Serviços de Dados e Memória Institucional

### DESCRIÇÃO DO SERVIÇO



O UEMA 360 reúne quatro painéis interativos que apresentam dados estruturados sobre a universidade: campi e centros, pró-reitorias, informações institucionais e EaD/Programas Especiais. Cada dashboard exibe indicadores administrativos, acadêmicos e geográficos, permitindo visualizar, comparar e acompanhar a atuação da UEMA de forma integrada e estratégica.

### ID DO SERVIÇO



Serv\_0490

### GRATUIDADE



**SIM**

### ETAPAS PARA ATENDIMENTO

1 → 2 → 3

### PRAZO ESTIMADO PARA CONCLUSÃO DO SERVIÇO



### REQUISITOS PARA ATENDIMENTO

Sem requisito

### CRITÉRIOS



### HORÁRIO DE FUNCIONAMENTO



De segunda a sexta das 08h00 às 18h00

### PÚBLICO ALVO



**Interno e externo**

Comunidade externa  
Comunidade universitária

### CANAIS DE COMUNICAÇÃO



Site de Dados da UEMA

### Setor responsável

Assessoria de Gestão de Dados Estratégicos -  
ASSGDE/UEMA

Assessoria de Gestão de Dados Estratégicos -  
ASSGDE/UEMA

### Telefones



dados.uema.br

### Site



dados@uema.br

### E-mail



### Instagram



ASSGDE/UEMA

### Sei!

### ENDEREÇOS



**SL-21 ▶ Prédio da Reitoria, Campus São Luís**

▶ Campus São Luís: Cidade Universitária Paulo VI, Av. Lourenço Vieira da Silva N.º 1000, CEP: 65.055-310, Jardim São Cristóvão - São Luis/MA.

SERVIÇO

## UEMA em números

### DESCRIÇÃO DO SERVIÇO

 A página apresenta dados resumidos sobre cursos e matrículas na graduação e pós-graduação, oferta de vagas, número de docentes e a distribuição dos cursos por campus, oferecendo uma visão clara da estrutura acadêmica da UEMA.

### ETAPAS PARA ATENDIMENTO

1 → 2 → 3

### PRAZO ESTIMADO PARA CONCLUSÃO DO SERVIÇO



### REQUISITOS PARA ATENDIMENTO

Sem requisito

### CRITÉRIOS



### HORÁRIO DE FUNCIONAMENTO



De segunda a sexta das 09h00 às 18h00

### CATEGORIA DO SERVIÇO

12. Serviços de Dados e Memória Institucional

### ID DO SERVIÇO



Serv\_0489

### GRATUIDADE



**SIM**

### PÚBLICO ALVO



**Interno e externo**

Comunidade externa  
Comunidade universitária

### CANAIS DE COMUNICAÇÃO



Site de Dados da UEMA

### Setor responsável

Reitoria

Assessoria de Gestão de Dados Estratégicos -  
ASSGDE/UEMA

### Telefones



dados.uema.br

### Site



dados@uema.br

### E-mail



Instagram



ASSGDE/UEMA

### Sei!

### ENDEREÇOS



**SL-21 ▶ Prédio da Reitoria, Campus São Luís**

▶ Campus São Luís: Cidade Universitária Paulo VI, Av. Lourenço Vieira da Silva N.º 1000, CEP: 65.055-310, Jardim São Cristóvão - São Luis/MA.



**Uema**  
UNIVERSIDADE ESTADUAL  
DO MARANHÃO



## 13. Serviços de Infraestrutura e Tecnologia



SERVIÇO

## Agendamento para utilização do laboratório de informática (Campus Codó/UEMA)

### CATEGORIA DO SERVIÇO

13. Serviços de Infraestrutura e Tecnologia

### DESCRIÇÃO DO SERVIÇO

 O laboratório de informática é um espaço com vários computadores com acesso à internet, podendo ser utilizado pela comunidade acadêmica para pesquisas, realização de trabalhos, treinamentos, aulas, entre outras atividades.

### ID DO SERVIÇO

 Serv\_0398

### GRATUIDADE

 **SIM**

### ETAPAS PARA ATENDIMENTO

1 → 2 → 3

Encaminhar a solicitação para a Biblioteca especificando a data, horário, responsável pela solicitação, e o tipo de trabalho que será realizado no laboratório.

### PRAZO ESTIMADO PARA CONCLUSÃO DO SERVIÇO

 30 dias

### REQUISITOS PARA ATENDIMENTO

Público interno

### CRITÉRIOS

 Solicitar agendamento na Biblioteca do Campus Codó/UEMA, com antecedência de quinze a trinta dias.

### HORÁRIO DE FUNCIONAMENTO

 De segunda a sexta das 08h00 às 22h00  
Sábado das 08h00 às 12h00

### PÚBLICO ALVO



**Interno**

Comunidade universitária

### CANAIS DE COMUNICAÇÃO



Via e-mail;  
presencial; ou  
whatsapp.

### Setor responsável

Campus Codó

Biblioteca

### Telefones

 2016-8176 Ramal 6400

 (99) 99989-6610

### Site



### E-mail

 deuzimarserra@professor.ue

### Instagram

 uema.codo

### Sei!

 CAMPUS CODÓ – DIREÇÃO/UEMA

### ENDEREÇOS



**CD ► Prédio do Campus Codó, Campus Codó**

► Rua Léa Archer, s/n - Bairro São Sebastião - Codó/MA.

SERVIÇO

## Apoio Técnico e Multidisciplinar para Ensino, Pesquisa e Extensão (Campus São Bento)

### CATEGORIA DO SERVIÇO

13. Serviços de Infraestrutura e Tecnologia

### DESCRIÇÃO DO SERVIÇO



O LAMIM oferece suporte e infraestrutura tecnológica para atividades de ensino, pesquisa e extensão. O serviço disponibiliza acesso a computadores, internet e equipamentos multimídia, com foco na inclusão digital e na capacitação da comunidade acadêmica e externa. As atividades abrangem desde o apoio a aulas e projetos de pesquisa até a qualificação profissional em informática, visando integrar o ensino-aprendizagem com o desenvolvimento interdisciplinar.

### ID DO SERVIÇO



Serv\_0402

### GRATUIDADE



**SIM**

### ETAPAS PARA ATENDIMENTO

1 → 2 → 3

- Protocolar presencialmente ou por e-mail;
- indicar a finalidade e a data/horário desejados;
- aguardar a confirmação e agendamento por parte do responsável pelo LAMIM;
- seguir as normas de segurança e uso responsável dos equipamentos.

### PRAZO ESTIMADO PARA CONCLUSÃO DO SERVIÇO



1 dia

### REQUISITOS PARA ATENDIMENTO

Pessoa Física

### CRITÉRIOS



### PÚBLICO ALVO



**Interno e externo**

Comunidade externa  
Comunidade universitária  
Coordenadores de projeto  
Empresas e entidades  
Órgãos da administração pública  
Pesquisadores

### CANAIS DE COMUNICAÇÃO



Via e-mail; ou  
presencial.

### Setor responsável

Campus São Bento

Campus São Bento/LAMIM

### Telefones



(98) 98728-2337

### Site



### E-mail



campussaobento@uema.br

### Instagram



ta\_uema\_sb

### Sei!



C SÃO BENTO – DIREÇÃO/UEMA

### ENDEREÇOS



**SB-04 ▶ Campus São Bento, Campus São Bento**

▶ Rodovia Estadual MA 014, S/N, Bairro Alegre, CEP. 65.235-000, São Bento/MA.

### HORÁRIO DE FUNCIONAMENTO



De segunda a sexta das 09h30 às 18h30

SERVIÇO

## Atividades referentes à Infraestrutura da UEMA - Pró-Reitoria de Infraestrutura (PROINFRA).

### CATEGORIA DO SERVIÇO

13. Serviços de Infraestrutura e Tecnologia

### DESCRIÇÃO DO SERVIÇO



A PROINFRA, órgão executivo, tem por finalidade normatizar, coordenar, supervisionar, avaliar e controlar as atividades referentes à Infraestrutura da UEMA.

### ID DO SERVIÇO



Serv\_0477

### GRATUIDADE



**SIM**

### ETAPAS PARA ATENDIMENTO

1 → 2 → 3

### PRAZO ESTIMADO PARA CONCLUSÃO DO SERVIÇO



### REQUISITOS PARA ATENDIMENTO

### CRITÉRIOS



### HORÁRIO DE FUNCIONAMENTO



De segunda a sexta das 09h00 às 18h00

### PÚBLICO ALVO



**Interno e externo**

Comunidade externa  
Comunidade universitária  
Empresas e entidades  
Órgãos da administração pública

### CANAIS DE COMUNICAÇÃO



Via e-mail; ou  
telefone.

### Setor responsável

Pró-Reitoria de Infraestrutura - PROINFRA

Pró-Reitoria de Infraestrutura - PROINFRA

### Telefones



(98)20168102



### Site



[www.proinfra.uema.br](http://www.proinfra.uema.br)

### E-mail



[gabinete@proinfra.uema.br](mailto:gabinete@proinfra.uema.br)

### Instagram



### Sei!



PROINFRA/UEMA

### ENDEREÇOS



**SL-04 ▶ Prédio da PROINFRA, Campus São Luís**

▶ Campus São Luís: Cidade Universitária Paulo VI, Av. Lourenço Vieira da Silva N.º 1000, CEP: 65.055-310, Jardim São Cristóvão - São Luis/MA.

SERVIÇO

## Controle, distribuição e providenciamento de demandas via SEI e SIGUEMA e atendimento à comunidade acadêmica

### CATEGORIA DO SERVIÇO

13. Serviços de Infraestrutura e Tecnologia

### DESCRIÇÃO DO SERVIÇO



Realizar o devido encaminhamento interno das demandas oriundas dos sistemas SEI e SIGUEMA providenciando as respostas necessárias, com autenticação e devolução ao setor de origem. Além disso, realiza atendimento presencial e por telefone à comunidade acadêmica, para tratar de assuntos relacionados ao registro e controle acadêmico.

### ID DO SERVIÇO



Serv\_0341

### GRATUIDADE



**SIM**

### ETAPAS PARA ATENDIMENTO

1 → 2 → 3

### PRAZO ESTIMADO PARA CONCLUSÃO DO SERVIÇO



### REQUISITOS PARA ATENDIMENTO

Pessoa Física  
Solicitar via SEI

### CRITÉRIOS



Conforme a demanda, poderá ser solicitada a apresentação de

documentos institucionais ou acadêmicos (exemplo: matrícula, identificação funcional).

### PÚBLICO ALVO



**Interno**

Chefes de Departamento e Diretores(as) de Curso  
Comunidade universitária  
Diretor(a) coordenador(a) de curso

### CANAIS DE COMUNICAÇÃO



Via e-mail; ou  
telefone.

### Setor responsável

Pró-Reitoria de Graduação - PROG

Coordenação de Ensino de Graduação/Divisão de Registro e Controle Acadêmico

### Telefones



2016-9423 ou 2016-8127



[www.prog.uema.br](http://www.prog.uema.br)

### Site



[drca@prog.uema.br](mailto:drca@prog.uema.br)

### E-mail



### Instagram



CEG/UEMA

### Sei!

### ENDEREÇOS



**SL-08 ▶ Prédio da PROG, Campus São Luís**

▶ Campus São Luís: Cidade Universitária Paulo VI, Av. Lourenço Vieira da Silva N.º 1000, CEP: 65.055-310, Jardim São Cristóvão - São Luis/MA.

### HORÁRIO DE FUNCIONAMENTO



De segunda a sexta das 09h00 às 18h00

SERVIÇO

## Rede de telefonia de baixo (Campus São Luís/CCT)

### CATEGORIA DO SERVIÇO

13. Serviços de Infraestrutura e Tecnologia

### DESCRIÇÃO DO SERVIÇO



A solução VoIP UEMA é uma rede de comunicação de voz sobre o Protocolo IP (VoIP) destinada a alunos, professores e servidores dos 20 campi da UEMA. Ela permite tráfego quadruple play (voz, dados e vídeo com mobilidade dentro e fora da UEMA e do país) por meio do aplicativo VoIP UEMA, do intermediador de autenticação web service na base de dados do SigUEMA, do discador web e da página web.

Essa solução é de baixo custo, tanto na implantação quanto na operação e manutenção, e a economia com contas mensais pode ser estendida a órgãos das iniciativas pública e privada."

### ID DO SERVIÇO



Serv\_0302

### GRATUIDADE



**NÃO**

### ETAPAS PARA ATENDIMENTO

1 → 2 → 3

### PRAZO ESTIMADO PARA CONCLUSÃO DO SERVIÇO



730 dias

### REQUISITOS PARA ATENDIMENTO

Público interno  
Público externo

### CRITÉRIOS



Solicitação por e-mail.

### PÚBLICO ALVO



**Interno e externo**

Comunidade externa  
Comunidade universitária

### CANAIS DE COMUNICAÇÃO



Via e-mail.

### Setor responsável

Centro de Ciências Tecnológicas - CCT

Laboratório de Telecomunicações

### Telefones



Site



E-mail

carloshenriqueoliveira@profe



Instagram



Sei!

CCT - DIREÇÃO/UEMA

### ENDEREÇOS



**SL-65 ▶ Prédio do CCT, Campus São Luís**

▶ Campus São Luís: Cidade Universitária Paulo VI, Av. Lourenço Vieira da Silva N.º 1000, CEP: 65.055-310, Jardim São Cristóvão - São Luís/MA.

### HORÁRIO DE FUNCIONAMENTO



De segunda a sexta das 07h30 às 17h30

SERVIÇO

## Treinamentos do Sistema Eletrônico de Informações (SEI!), do SIGUEMA Acadêmico e da Gestão Documental

### CATEGORIA DO SERVIÇO

13. Serviços de Infraestrutura e Tecnologia

### DESCRIÇÃO DO SERVIÇO



Serviço destinado à capacitação da comunidade acadêmica e de usuários externos vinculados à UEMA para a correta utilização dos sistemas SEI!, SIGUEMA Acadêmico e gestão documental.

### ID DO SERVIÇO



Serv\_0442

### GRATUIDADE



**SIM**

### ETAPAS PARA ATENDIMENTO



Formalizar a solicitação por e-mail ou C.I., informar o Sistema ou temática desejada, o público-alvo, o número estimado de participantes e a modalidade (presencial ou online).

A Divisão de Protocolo e Arquivo agenda e comunica a data do treinamento.

Os participantes recebem a confirmação oficial com orientações sobre cronograma, local (ou link de acesso) e materiais de apoio.

### PRAZO ESTIMADO PARA CONCLUSÃO DO SERVIÇO



### REQUISITOS PARA ATENDIMENTO

Pessoa Física  
Empresa  
Público interno  
Público externo  
Estrangeiro

### CRITÉRIOS



### PÚBLICO ALVO



**Interno e externo**

Comunidade externa  
Comunidade universitária  
Diretor(a) coordenador(a) de curso  
Empresas e entidades  
Inventores(as) da UEMA  
Inventores(as) independentes

### CANAIS DE COMUNICAÇÃO



Via e-mail;  
ou Comunicação Interna (C.I.).

### Setor responsável

Pró-Reitoria de Infraestrutura - PROINFRA

Divisão de Protocolo e Arquivo

### Telefones



(98) 2016-8102 ramal



### Site



[www.proinfra.uema.br](http://www.proinfra.uema.br)

### E-mail



[sei@uema.br](mailto:sei@uema.br) ou

### Instagram



[@proinfra.uema](https://www.instagram.com/proinfra.uema)

### Sei!



DPA/UEMA

### ENDEREÇOS



**SL-11 ▶ Prédio do Protocolo Geral, Campus São Luís**

▶ Campus São Luís: Cidade Universitária Paulo VI, Av. Lourenço Vieira da Silva N.º 1000, CEP: 65.055-310, Jardim São Cristóvão - São Luis/MA.

### HORÁRIO DE FUNCIONAMENTO



De segunda a sexta das 09h00 às 18h00



**Uema**  
UNIVERSIDADE ESTADUAL  
DO MARANHÃO



## 14. Serviços de Administração, Financeiro e Governança

 Horários de funcionamento de setores	 Passos para obter os serviços	 Público Interno e Externo	 Canais de Atendimento	 Prazos para conclusões de serviços	 Critérios para atendimento
 Endereços	 Redes Sociais	 E-mails	 Serviços Gratuitos ou Pagos	 Contatos Telefônicos	 Sites



SERVIÇO

## Acesso a Documentos e Processos Administrativos

### CATEGORIA DO SERVIÇO

14. Serviços de Administração, Financeiro e Governança

### DESCRIÇÃO DO SERVIÇO



Serviço destinado a assegurar à comunidade acadêmica e à sociedade em geral o direito de acessar informações públicas, documentos e processos administrativos da UEMA, em conformidade com a Lei nº 12.527/2011 – Lei de Acesso à Informação (LAI).

### ID DO SERVIÇO



Serv\_0438

### GRATUIDADE



**SIM**

### ETAPAS PARA ATENDIMENTO

1 → 2 → 3

- Solicitante protocola solicitação de acesso à informação, justificando o objeto e identificando nome completo, CPF e contato (telefone/e-mail);
- Divisão de Protocolo/Arquivo registra solicitação no sistema e encaminha ao setor responsável e apresenta resposta formal ao solicitante quando a informação não for fornecida por hipóteses legais de sigilo ou inexistência do documento;
- o solicitante poderá apresentar recurso administrativo no prazo de 10 dias a contar da ciência da resposta, nos casos de indeferimento/negativa de acesso.

### PRAZO ESTIMADO PARA CONCLUSÃO DO SERVIÇO



20 dias corridos, prorrogáveis por mais 10 dias.

### REQUISITOS PARA ATENDIMENTO

Público interno  
Público externo

### CRITÉRIOS



### PÚBLICO ALVO



**Interno e externo**

Comunidade externa  
Comunidade universitária  
Empresas e entidades  
Órgãos da administração pública

### CANAIS DE COMUNICAÇÃO



Via e-mail; ou presencial.

O atendimento das solicitações eletrônicas são por ordem de

### Setor responsável

Pró-Reitoria de Infraestrutura - PROINFRA

Divisão de Protocolo e Arquivo

### Telefones



(98) 2016-8102 ramal



### Site



[www.proinfra.uema.br](http://www.proinfra.uema.br)

### E-mail



[sei@uema.br](mailto:sei@uema.br) ou

### Instagram



[@proinfra.uema](https://www.instagram.com/proinfra.uema)

### Sei!



DPA/UEMA

### ENDEREÇOS



**SL-11 ▶ Prédio do Protocolo Geral, Campus São Luís**

▶ Campus São Luís: Cidade Universitária Paulo VI, Av. Lourenço Vieira da Silva N.º 1000, CEP: 65.055-310, Jardim São Cristóvão - São Luis/MA.

### HORÁRIO DE FUNCIONAMENTO



De segunda a sexta das 09h00 às 18h00

SERVIÇO

## Assessoria para formalização de parcerias internacionais

### CATEGORIA DO SERVIÇO

14. Serviços de Administração, Financeiro e Governança

### DESCRIÇÃO DO SERVIÇO



Contato com os escritórios de relações internacionais das universidades estrangeiras e apoio e suporte na elaboração e revisão das minutas de cooperação internacional e mediação do processo de assinatura na UEMA.

### ID DO SERVIÇO



Serv\_0440

### GRATUIDADE



**SIM**

### ETAPAS PARA ATENDIMENTO

1 → 2 → 3

### PRAZO ESTIMADO PARA CONCLUSÃO DO SERVIÇO



90 dias

### REQUISITOS PARA ATENDIMENTO

Sem requisito

### CRITÉRIOS



### PÚBLICO ALVO



**Interno**

Discentes da UEMA  
Docentes

### CANAIS DE COMUNICAÇÃO



Via e-mail.

### Setor responsável

Superintendência de Relações Internacionais - SRI

Superintendência de Relações Internacionais - SRI

### Telefones



(98) 985567425



(98) 98556-7425

### Site



sri.uema.br

### E-mail



sriinternacionais@uema.br

### Instagram



sri.uema

### Sei!



SRI - DIREÇÃO/UEMA

### ENDEREÇOS



**SL-42 ▶ Núcleo Administrativo Zafira Almeida, Campus São Luís**

▶ Campus São Luís: Cidade Universitária Paulo VI, Av. Lourenço Vieira da Silva N.º 1000, CEP: 65.055-310, Jardim São Cristóvão - São Luis/MA.

### HORÁRIO DE FUNCIONAMENTO



De segunda a sexta das 09h00 às 17h00

SERVIÇO

## Atendimento as solicitações de bens de expedientes (uso comum).

### CATEGORIA DO SERVIÇO

14. Serviços de Administração, Financeiro e Governança

### DESCRIÇÃO DO SERVIÇO



Atender às solicitações de materiais de expediente, observada a disponibilidade em estoque, visando à promoção das atividades administrativas e acadêmicas da UEMA.

### ID DO SERVIÇO



Serv\_0425

### GRATUIDADE



**SIM**

### ETAPAS PARA ATENDIMENTO

1 → 2 → 3

- Preencher a Requisição de Material de Consumo, disponível no site da PROPLAD/UEMA, em "Requisições" e providenciar a assinatura do Chefe do Setor Requisitante, bem como, obrigatoriamente o Visto do Reitor, Vice-Reitor, Chefe de Gabinete da Reitoria, Pró-Reitor, Diretor de Centro/Campi ou Superintendente, conforme a vinculação do setor requisitante; e
- enviar a Requisição através do SEI.

### PRAZO ESTIMADO PARA CONCLUSÃO DO SERVIÇO



Campus Paulo IV até 05 dias úteis e Campi/Continente, conforme rota a ser programada.

### REQUISITOS PARA ATENDIMENTO

Público interno  
Solicitar via SEI

### CRITÉRIOS



O setor requisitante será responsável pela retirada dos materiais de expediente solicitados.

Para os Campi do Continente, a retirada poderá ser realizada por representante enviado pela Direção do Campus, mediante prévio agendamento com a Divisão de Almoxa

### PÚBLICO ALVO



**Interno**

Chefes de Departamento e Diretores(as) de Curso  
Coordenadores de projeto  
Diretor(a) coordenador(a) de curso

### CANAIS DE COMUNICAÇÃO



Via SEI.

### Setor responsável

Pró-Reitoria de Planejamento e Administração - PROPLAD

Coordenação de Bens de Suprimentos

### Telefones



(98) 99103-2213



www.proplad.uema.br

Site



E-mail



Instagram



SEI CBS/UEMA

Sei!

### ENDEREÇOS



**SL-28 ▶ Prédio do CCSA, Campus São Luís**

▶ Campus São Luís: Cidade Universitária Paulo VI, Av. Lourenço Vieira da Silva N.º 1000, CEP: 65.055-310, Jardim São Cristóvão - São Luis/MA.



### HORÁRIO DE FUNCIONAMENTO

De segunda a sexta das 09h00 às 18h00

SERVIÇO

## Atendimento as solicitações de bens permanentes de uso comum

### CATEGORIA DO SERVIÇO

14. Serviços de Administração, Financeiro e Governança

### DESCRIÇÃO DO SERVIÇO



Atender às solicitações referentes a bens permanentes de uso comum (mesas, cadeiras, armários, ar-condicionados e outros), observada a disponibilidade em estoque, visando à promoção das atividades administrativas e acadêmicas desta Instituição de Ensino Superior.

### ID DO SERVIÇO



Serv\_0424

### GRATUIDADE



**SIM**

### ETAPAS PARA ATENDIMENTO

1 → 2 → 3

Fazer uma Comunicação Interna (CI) assinada/chefe do setor e por uma das seguintes autoridades: Reitor, Vice-Reitor, Chefe de Gabinete, Pró-Reitor, Diretor de Centro/Campus ou Superintendente e enviar pelo SEI. Obs: Para ar-condicionado, anexe um laudo técnico da DMEF/PROINFRA e para equipamentos de informática, envie a solicitação para a CTIC/PROINFRA, com cópia para a CBS/UEMA.

### PRAZO ESTIMADO PARA CONCLUSÃO DO SERVIÇO



Até 10 dias úteis para Campus Paulo VI e aos Campi do Continente, conforme rota a ser

### REQUISITOS PARA ATENDIMENTO

Público interno  
Solicitar via SEI

### CRITÉRIOS



Os bens permanentes a serem solicitados deverão estar previamente previstos no planejamento institucional, intermediado pela CDIG/PROPLAD, e somente poderão ser solicitados por servidores com matrícula vinculada à UEMA.

### HORÁRIO DE FUNCIONAMENTO



De segunda a sexta das 09h00 às 18h00

### PÚBLICO ALVO



**Interno**

Chefes de Departamento e Diretores(as) de Curso  
Coordenadores de projeto  
Diretor(a) coordenador(a) de curso

### CANAIS DE COMUNICAÇÃO



Via SEI.

### Setor responsável

Pró-Reitoria de Planejamento e Administração - PROPLAD

Coordenação de Bens de Suprimentos

### Telefones



(98) 99103-2213

### Site



### E-mail



não tem

### Instagram



CBS/UEMA

### Sei!

### ENDEREÇOS



**SL-28 ▶ Prédio do CCSA, Campus São Luís**

▶ Campus São Luís: Cidade Universitária Paulo VI, Av. Lourenço Vieira da Silva N.º 1000, CEP: 65.055-310, Jardim São Cristóvão - São Luís/MA.

SERVIÇO

## Atividades referentes ao planejamento e à administração da UEMA - Pró-Reitoria de Planejamento e Administração (PROPLAD).

### CATEGORIA DO SERVIÇO

14. Serviços de Administração, Financeiro e Governança

### DESCRIÇÃO DO SERVIÇO

 A PROPLAD, órgão executivo da UEMA, tem por finalidade normatizar, coordenar, supervisionar, avaliar e controlar as atividades relativas ao planejamento e à administração da Universidade.

### ID DO SERVIÇO

 Serv\_0479

### GRATUIDADE

 **SIM**

### ETAPAS PARA ATENDIMENTO

1 → 2 → 3

### PRAZO ESTIMADO PARA CONCLUSÃO DO SERVIÇO



### REQUISITOS PARA ATENDIMENTO

### CRITÉRIOS



### HORÁRIO DE FUNCIONAMENTO



De segunda a sexta das 09h00 às 18h00

### PÚBLICO ALVO



**Interno e externo**

Comunidade externa  
Comunidade universitária  
Empresas e entidades  
Órgãos da administração pública

### CANAIS DE COMUNICAÇÃO



Via e-mail; ou telefone.

### Setor responsável

Pró-Reitoria de Planejamento e Administração - PROPLAD

Pró-Reitoria de Planejamento e Administração (PROPLAD)

### Telefones



2016-8115 Ramal 9200



 **Site**  
www.proplad.uema.br

 **E-mail**  
gabinete@proplad.uema.br

 **Instagram**

 **Sei!** PROPLAD/UEMA

### ENDEREÇOS



**SL-44** ▶ Prédio da PROPLAD e PROGEP, Campus São Luís

▶ Campus São Luís: Cidade Universitária Paulo VI, Av. Lourenço Vieira da Silva N.º 1000, CEP: 65.055-310, Jardim São Cristóvão - São Luis/MA.

SERVIÇO

## Autoavaliação Institucional

### CATEGORIA DO SERVIÇO

14. Serviços de Administração, Financeiro e Governança

### DESCRIÇÃO DO SERVIÇO



A Autoavaliação Institucional é realizada anualmente sob a responsabilidade da Comissão Própria de Avaliação (CPA) com o objetivo de identificar o perfil da instituição e medir o grau de satisfação da comunidade acadêmica referente às diversas atividades desenvolvidas pela universidade, cujos resultados servem para auxiliar os gestores nas suas políticas de gestão.

### ID DO SERVIÇO



Serv\_0230

### GRATUIDADE



**SIM**

### ETAPAS PARA ATENDIMENTO

1 → 2 → 3

### PRAZO ESTIMADO PARA CONCLUSÃO DO SERVIÇO



Mediante legislação

### REQUISITOS PARA ATENDIMENTO

Sem requisito

### CRITÉRIOS



### PÚBLICO ALVO



**Interno e externo**

Comunidade externa  
Comunidade universitária  
Empresas e entidades  
Órgãos da administração pública

### CANAIS DE COMUNICAÇÃO



Via e-mail.

### Setor responsável

Reitoria

Comissão Própria de Avaliação

### Telefones



(98) 985569684



(98) 98556-9684

### Site



www.cpa.uema.br

### E-mail



cpa@uema.br

### Instagram



### Sei!



CPA/UEMA

### ENDEREÇOS



**SL-08 ▶ Prédio da PROG, Campus São Luís**

▶ Campus São Luís: Cidade Universitária Paulo VI, Av. Lourenço Vieira da Silva N.º 1000, CEP: 65.055-310, Jardim São Cristóvão - São Luis/MA.

### HORÁRIO DE FUNCIONAMENTO



De segunda a sexta das 09h00 às 18h00

SERVIÇO

## Compras públicas - fase externa

### CATEGORIA DO SERVIÇO

14. Serviços de Administração, Financeiro e Governança

### DESCRIÇÃO DO SERVIÇO



As Compras Públicas da UEMA – fase externa é realizada pela Comissão Setorial de Licitação (CSL), conforme estabelece a Seção III, do Capítulo II, da Resolução N.º 673/2025-CAD/UEMA, que define como sua competência a FASE PROCESSUAL EXTERNA dos processos licitatórios.

### ID DO SERVIÇO



Serv\_0254

### GRATUIDADE



**SIM**

### ETAPAS PARA ATENDIMENTO

1 → 2 → 3

- Preparatória: Elaboração/publicação do Edital; cadastro do processo; e processamento das dispensas e inexigibilidades de licitação.
- Processamento: Condução da sessão pública; responder impugnações, pedidos de esclarecimentos; verificação das propostas e julgamento das condições de habilitação (salvo a técnica); receber/avaliar recursos, encaminhando para julgamento.
- Encerramento: Declarar o vencedor e encaminhar para adjudicação e homologação; enviar o termo de homologação para publicação; e prestar informações no sistema do TCE-MA.

### PRAZO ESTIMADO PARA CONCLUSÃO DO SERVIÇO



Mediante Edital

### REQUISITOS PARA ATENDIMENTO

Cadastrado no sistema  
Público interno

### CRITÉRIOS



Conforme estabelece a Resolução N.º 673/2025-CAD/UEMA.

### PÚBLICO ALVO



**Interno e externo**

Chefes de Departamento e Diretores(as) de Curso  
Coordenadores de projeto  
Diretor(a) coordenador(a) de curso  
Docentes  
Órgãos da administração pública

### CANAIS DE COMUNICAÇÃO



Via SIGA (sistema do governo do Estado).

### Setor responsável

Comissão Setorial de Licitação - CSL

Comissão Setorial de Licitação - CSL

### Telefones



9820168114



(98) 99906-6611

### Site



[www.licitacoes.uema.br](http://www.licitacoes.uema.br)

### E-mail



[licitacao@uema.br](mailto:licitacao@uema.br)

### Instagram



### Sei!



CSL/UEMA

### ENDEREÇOS



**SL-44 ▶ Prédio da PROPLAD e PROGEP, Campus São Luís**

▶ Campus São Luís: Cidade Universitária Paulo VI, Av. Lourenço Vieira da Silva N.º 1000, CEP: 65.055-310, Jardim São Cristóvão - São Luis/MA.

### HORÁRIO DE FUNCIONAMENTO



De segunda a sexta das 09h00 às 18h00

SERVIÇO

## Concessão de diárias, passagens aéreas e hospedagem

### CATEGORIA DO SERVIÇO

14. Serviços de Administração, Financeiro e Governança

### DESCRIÇÃO DO SERVIÇO



Diárias, passagens aéreas e hospedagem são concedidas a servidores da UEMA para o custeio de despesas decorrentes da realização de atividades acadêmicas e administrativas, em consonância com a legislação vigente.

### ID DO SERVIÇO



Serv\_0235

### GRATUIDADE



**SIM**

### ETAPAS PARA ATENDIMENTO



Estabelecidos nos Artigos 4º, 5º e 6º da Resolução N.º 564/2024-CAD/UEMA.

### PRAZO ESTIMADO PARA CONCLUSÃO DO SERVIÇO



Mediante legislação

### REQUISITOS PARA ATENDIMENTO

Público interno  
Solicitar via SEI

### CRITÉRIOS



Estabelecidos no Artigo 3º da Resolução N.º 564/2024-CAD/UEMA.

### PÚBLICO ALVO



**Interno**

Chefes de Departamento e Diretores(as) de Curso  
Comunidade universitária  
Coordenadores de projeto  
Diretor(a) coordenador(a) de curso  
Pesquisadores

### CANAIS DE COMUNICAÇÃO



Via SEI.

### Setor responsável

Pró-Reitoria de Planejamento e Administração -  
**PROPLAD**

DPH - Diárias, passagens e hospedagem

### Telefones



(98) 99103-2213

### Site



[www.proplad.uema.br](http://www.proplad.uema.br)

### E-mail



[passagem@proplad.uema.br](mailto:passagem@proplad.uema.br)

### Instagram



**sei!** GPROPLAD/UEMA

### Sei!

### ENDEREÇOS



**SL-44** ▶ Prédio da PROPLAD e PROGEP, Campus São Luís

▶ Campus São Luís: Cidade Universitária Paulo VI, Av. Lourenço Vieira da Silva N.º 1000, CEP: 65.055-310, Jardim São Cristóvão - São Luis/MA.

### HORÁRIO DE FUNCIONAMENTO



De segunda a sexta das 09h00 às 18h00

SERVIÇO

## Desarquivamento de Processos Físicos e Eletrônicos

### CATEGORIA DO SERVIÇO

14. Serviços de Administração, Financeiro e Governança

### DESCRIÇÃO DO SERVIÇO

 Serviço destinado ao atendimento de solicitações de desarquivamento de processos administrativos, sejam eles físicos ou eletrônicos, para fins de consulta, juntada de documentos, emissão de cópias ou continuidade da tramitação processual.

### ID DO SERVIÇO

 Serv\_0439

### GRATUIDADE

 **SIM**

### ETAPAS PARA ATENDIMENTO

1 → 2 → 3

Formalizar pedido com: nº do processo; unidade administrativa; finalidade(consulta, juntada de documentos, tramitação etc.).

Caso de processos físicos, a Divisão de Protocolo e Arquivo localizará e disponibilizará o volume solicitado para retirada ou consulta.

Caso de processos eletrônicos, a unidade responsável solicitará o desarquivamento para a Divisão de Protocolo e Arquivo.

O prazo para disponibilização de processos físicos dependerá da localização no arquivo, respeitando a ordem cronológica das solicitações.

Após a utilização, o processo físico deverá ser devolvido à Divisão de Protocolo e Arquivo.

### PRAZO ESTIMADO PARA CONCLUSÃO DO SERVIÇO



### REQUISITOS PARA ATENDIMENTO

Pessoa Física  
Empresa  
Público interno  
Público externo

### CRITÉRIOS



### PÚBLICO ALVO



**Interno**

Servidores

### CANAIS DE COMUNICAÇÃO



Presencial; ou  
e-mail: sei@uema.br

### Setor responsável

Pró-Reitoria de Infraestrutura - PROINFRA

Divisão de Protocolo e Arquivo

### Telefones



(98) 2016-8102 ramal



### Site



[www.proinfra.uema.br/](http://www.proinfra.uema.br/)

### E-mail



[gabinete@proinfra.uema.br](mailto:gabinete@proinfra.uema.br)

### Instagram



@proinfra.uema

### Sei!



DPA/UEMA

### ENDEREÇOS



**SL-11 ▶ Prédio do Protocolo Geral, Campus São Luís**

▶ Campus São Luís: Cidade Universitária Paulo VI, Av. Lourenço Vieira da Silva N.º 1000, CEP: 65.055-310, Jardim São Cristóvão - São Luis/MA.

### HORÁRIO DE FUNCIONAMENTO



De segunda a sexta das 09h00 às 18h00

SERVIÇO

## Gestão Integrada de Planejamento, Orçamento e Transparência Institucional

### CATEGORIA DO SERVIÇO

14. Serviços de Administração, Financeiro e Governança

### DESCRIÇÃO DO SERVIÇO



Elaboração e acompanhamento do orçamento anual da UEMA;  
análise e validação de solicitações de crédito dos setores;  
dar suporte na execução orçamentária;  
monitoramento de obras, aquisições de equipamentos e expansão da infraestrutura da UEMA;  
prestação de contas a órgãos de controle do Estado; e  
interlocução com órgãos financiadores.

### ID DO SERVIÇO



Serv\_0251

### GRATUIDADE



**SIM**

### ETAPAS PARA ATENDIMENTO

1-2-3

Elaboração e acompanhamento do orçamento anual/Análise e validação de solicitações de crédito/Suporte na execução orçamentária/Gestão de investimentos/Consultoria técnica/Monitoramento da execução orçamentária/Prestação de contas a órgãos de controle / atendimento a demandas externas, fornecedores e empresas contratadas/Publicação e transparência.

### PRAZO ESTIMADO PARA CONCLUSÃO DO SERVIÇO



10 dias

### REQUISITOS PARA ATENDIMENTO

Cadastrado no sistema  
Pessoa Física  
Empresa  
Solicitar via SEI

### CRITÉRIOS



### PÚBLICO ALVO



**Interno e externo**

Comunidade externa  
Comunidade universitária  
Coordenadores de projeto  
Órgãos da administração pública

### CANAIS DE COMUNICAÇÃO



Via e-mail.

### Setor responsável

Pró-Reitoria de Planejamento e Administração -  
**PROPLAD**

Coordenação de Planejamento e Orçamento - CPO

### Telefones



(98) 99103-2213



www.proplad.uema.br

### Site



cpo@proplad.uema.br

### E-mail



### Instagram



CPO/UEMA

### Sei!

### ENDEREÇOS



**SL-44** ▶ Prédio da **PROPLAD** e **PROGEP**, Campus São Luís

▶ Campus São Luís: Cidade Universitária Paulo VI, Av. Lourenço Vieira da Silva N.º 1000, CEP: 65.055-310, Jardim São Cristóvão - São Luis/MA.

### HORÁRIO DE FUNCIONAMENTO



De segunda a sexta das 09h00 às 18h00

SERVIÇO

**Proceder à auditoria no tocante às atividades de apoio aos trabalhos de controle contábil, administrativo e de programas relacionados às**

## CATEGORIA DO SERVIÇO

14. Serviços de Administração, Financeiro e Governança

## DESCRIÇÃO DO SERVIÇO



- Realização de auditoria nos convênios, contratos de repasses, acordos e instrumentos congêneres celebrados; nos processos de pagamentos de diárias, de auxílios financeiros e de concessão de suprimentos de fundos; e nos procedimentos de contratação e/ou aquisição de bens e serviços.
- Conferência e recomendação de ajustes relacionados aos relatórios contábeis.
- Acompanhamento e monitoramento dos resultados das metas estabelecidas para o ano vigente, contempladas no PPA e do fechamento contábil do exercício financeiro para emissão de Relatório Anual de Auditoria Interna.

## ID DO SERVIÇO



Serv\_0473

## GRATUIDADE



**SIM**

## ETAPAS PARA ATENDIMENTO

1 → 2 → 3

## PRAZO ESTIMADO PARA CONCLUSÃO DO SERVIÇO



## REQUISITOS PARA ATENDIMENTO

Público interno  
Solicitar via SEI

## CRITÉRIOS



## PÚBLICO ALVO



**Interno e externo**

Comunidade externa  
Comunidade universitária  
Órgãos da administração pública

## CANAIS DE COMUNICAÇÃO



Via SEI;  
e-mail; ou  
telefone.

## Setor responsável

Gabinete da Reitoria

Auditoria

## Telefones



(98) 98802-4423



(98) 98802-4423

## Site



## E-mail



auditoria@uema.br

## Instagram



## Sei!



AUDIT/UEMA

## ENDEREÇOS



**SL-42 ▶ Núcleo Administrativo Zafira Almeida, Campus São Luís**

▶ Campus São Luís: Cidade Universitária Paulo VI, Av. Lourenço Vieira da Silva N.º 1000, CEP: 65.055-310, Jardim São Cristóvão - São Luis/MA.

## HORÁRIO DE FUNCIONAMENTO



De segunda a sexta das 09h00 às 18h00

## SERVIÇO

### Protocolo de Processos Administrativos

#### CATEGORIA DO SERVIÇO

14. Serviços de Administração, Financeiro e Governança

#### DESCRIÇÃO DO SERVIÇO



Serviço destinado a atender demandas referentes a protocolo de processos administrativos da comunidade universitária da UEMA.

#### ID DO SERVIÇO



Serv\_0436

#### GRATUIDADE



**SIM**

#### ETAPAS PARA ATENDIMENTO



- Preencher requerimento;
  - indicar o tipo de solicitação e anexar documentação;
  - encaminhar o requerimento eletronicamente para o e-mail: sei@uema.br; ou
  - presencialmente.
- As solicitações eletrônicas são atendidas por ordem de chegada.

#### PRAZO ESTIMADO PARA CONCLUSÃO DO SERVIÇO



#### REQUISITOS PARA ATENDIMENTO

Público interno

#### CRITÉRIOS



Preenchimento e assinatura do Requerimento do Servidor.

#### PÚBLICO ALVO



**Interno**

Comunidade universitária  
Ex-servidores, ex-docentes

#### CANAIS DE COMUNICAÇÃO



Via e-mail; ou  
presencial.

#### Setor responsável

Pró-Reitoria de Infraestrutura - PROINFRA

Divisão de Protocolo e Arquivo

#### Telefones



(98) 2016-8102 ramal



#### Site



[www.proinfra.uema.br](http://www.proinfra.uema.br)

#### E-mail



[sei@uema.br](mailto:sei@uema.br) ou

#### Instagram



[@proinfra.uema](https://www.instagram.com/proinfra.uema)

#### Sei!



DPA/UEMA

#### ENDEREÇOS



**SL-11 ▶ Prédio do Protocolo Geral, Campus São Luís**

▶ Campus São Luís: Cidade Universitária Paulo VI, Av. Lourenço Vieira da Silva N.º 1000, CEP: 65.055-310, Jardim São Cristóvão - São Luis/MA.

#### HORÁRIO DE FUNCIONAMENTO



De segunda a sexta das 09h00 às 18h00

SERVIÇO

## Protocolo de Processos Administrativos Acadêmicos

### CATEGORIA DO SERVIÇO

14. Serviços de Administração, Financeiro e Governança

### DESCRIÇÃO DO SERVIÇO



Atender seguintes demandas acadêmicas dos discentes da UEMA: cancelamento de disciplina; expedição de diploma; trancamento de matrícula; desistência definitiva do curso; prova de 2ª chamada; aproveitamento de estudos; justificativa de faltas; certidão de conclusão de curso; exercício domiciliar; reconsideração de despacho; 1ª via do histórico escolar; 2ª via do histórico escolar; matrícula por disciplina isolada; e outros previstos em regulamento acadêmico.

### ID DO SERVIÇO



Serv\_0435

### GRATUIDADE



**SIM**

### PÚBLICO ALVO



**Interno**

Discentes da UEMA

### ETAPAS PARA ATENDIMENTO

1 → 2 → 3

Preencher e assinar o requerimento acadêmico.  
Anexar a documentação exigida, conforme a solicitação.

Encaminhar o requerimento:

Presencialmente na Divisão de Protocolo e Arquivo;  
ou Por e-mail ([protocolo@uema.br](mailto:protocolo@uema.br))

O protocolo será registrado no Sistema Eletrônico de Informações (SEI) ou no SIGUEMA Acadêmico.

Acompanhar o andamento do pedido pelo nº protocolo no SIGUEMA Acadêmico ou no SEI!

### PRAZO ESTIMADO PARA CONCLUSÃO DO SERVIÇO



### REQUISITOS PARA ATENDIMENTO

Estar regularmente matriculado

### CRITÉRIOS



### CANAIS DE COMUNICAÇÃO



Via Presencial;

e-mail: [protocolo@uema.br](mailto:protocolo@uema.br)

(as solicitações eletrônicas são atendidas por ordem de chegada).

### Setor responsável

Pró-Reitoria de Infraestrutura - PROINFRA

Divisão de Protocolo e Arquivo

### Telefones



(98) 2016-8102 ramal



 **Site**  
[www.proinfra.uema.br/](http://www.proinfra.uema.br/)

 **E-mail**  
[protocolo@uema.br](mailto:protocolo@uema.br) ou

 **Instagram**  
[@proinfra.uema](https://www.instagram.com/proinfra.uema)

 **Sei!** DPA/UEMA

### ENDEREÇOS



**SL-11 ▶ Prédio do Protocolo Geral, Campus São Luís**

▶ Campus São Luís: Cidade Universitária Paulo VI, Av. Lourenço Vieira da Silva N.º 1000, CEP: 65.055-310, Jardim São Cristóvão - São Luis/MA.

### HORÁRIO DE FUNCIONAMENTO



De segunda a sexta das 09h00 às 18h00

SERVIÇO

## Serviço de Informação ao Cidadão (SIC) (Ouvidoria)

### CATEGORIA DO SERVIÇO

14. Serviços de Administração, Financeiro e Governança

### DESCRIÇÃO DO SERVIÇO



O Serviço de Informação ao Cidadão (SIC) é um mecanismo previsto na Lei nº 12.527/2011 (Lei de Acesso à Informação – LAI) para garantir que qualquer pessoa, física ou jurídica, possa solicitar informações de órgãos e entidades públicas de forma clara e acessível.

O SIC funciona como um canal direto entre a administração pública e a sociedade, assegurando que o princípio da publicidade e transparência seja cumprido, fortalecendo o controle social e a participação cidadã.

### ID DO SERVIÇO



Serv\_0340

### GRATUIDADE



**SIM**

### ETAPAS PARA ATENDIMENTO



- Os passos para a efetivação da solicitação, variam de acordo com o canal utilizado. Se o cidadão requerer sua solicitação por meio da plataforma E-SIC, deverá acessar o Serviço de Informação ao Cidadão (E-SIC), identificando-se com seus dados pessoais (RG ou CPF, endereço eletrônico (e-mail) e especificando a informação que busca.

- O cidadão também poderá efetivar sua solicitação por meio do envio de um e-mail, de uma mensagem para o WhatsApp, de uma ligação para o telefone fixo ou comparecendo pessoalmente.

### PRAZO ESTIMADO PARA CONCLUSÃO DO SERVIÇO



Conforme estabelecido em Lei

### REQUISITOS PARA ATENDIMENTO

Público interno  
Público externo

### CRITÉRIOS



Para que o cidadão seja atendido, basta encaminhar sua solicitação de informação por meio de um dos canais disponíveis. Ressalta-se, entretanto, que no canal E-SIC é necessário realizar o preenchimento de um cadastro com suas informações pessoais.

### PÚBLICO ALVO



**Interno e externo**

Comunidade externa  
Comunidade universitária

### CANAIS DE COMUNICAÇÃO



Via plataforma de Serviço de Informação ao Cidadão (E-SIC); e-mail; site; presencial; ou telefone.

### Setor responsável

Ouvidoria

OUVIDORIA

### Telefones



(98)2016-8104 Ramal



(98) 99125-8701

### Site



[www.uema.br/ouvidoria](http://www.uema.br/ouvidoria)

### E-mail



[ouvidoria@uema.br](mailto:ouvidoria@uema.br)

### Instagram



### Sei!



OUV/UEMA

### ENDEREÇOS



**SL-42 ▶ Núcleo Administrativo Zafira Almeida, Campus São Luís**

▶ Campus São Luís: Cidade Universitária Paulo VI, Av. Lourenço Vieira da Silva N.º 1000, CEP: 65.055-310, Jardim São Cristóvão - São Luis/MA.

### HORÁRIO DE FUNCIONAMENTO



De segunda a sexta das 09h00 às 18h00

## Solicitação, Reclamação, Sugestão, Elogio, Denúncia.

### CATEGORIA DO SERVIÇO

14. Serviços de Administração, Financeiro e Governança

### DESCRIÇÃO DO SERVIÇO



Solicitação (pedido para adoção de providências por parte da Instituição). Reclamação (demonstração de insatisfação relativa à prestação de serviço público ou à conduta de servidores públicos da Instituição). Sugestão (apresentação de ideia ou formulação de proposta de aprimoramento de serviços públicos prestados pela Instituição). Elogio (demonstração de reconhecimento ou de satisfação sobre o serviço público oferecido ou o atendimento recebido). Denúncia (comunicação de irregularidades ou de ilícitos cuja solução dependa da atuação dos órgãos apuratórios competentes).

### ID DO SERVIÇO



Serv\_0306

### GRATUIDADE



**SIM**

### ETAPAS PARA ATENDIMENTO



A Ouvidoria recebe as manifestações, faz a triagem, analisa e encaminha às áreas responsáveis pelo tratamento ou apuração, para posteriormente, dentro do prazo legal estabelecido, responder e encerrar o protocolo gerado.

A Ouvidoria poderá ainda solicitar a complementação de informações ao manifestante ou encaminhar a manifestação para outro órgão/entidade externo à UEMA, caso o assunto não seja de competência da Instituição.

O acompanhamento do andamento da manifestação é feito na própria Plataforma, e-mail, telefone fixo ou whatsapp, dependendo do tipo de serviço.

### PRAZO ESTIMADO PARA CONCLUSÃO DO SERVIÇO



30 dias

### REQUISITOS PARA ATENDIMENTO

Público interno  
Público externo

### CRITÉRIOS



RG, CPF, e-mail, endereço e telefone.

No caso de denúncia é necessário a inclusão de dados pessoais quando da realização de cadastro na Plataforma e-OUV.

### PÚBLICO ALVO



**Interno e externo**

Comunidade externa  
Comunidade universitária

### CANAIS DE COMUNICAÇÃO



Para Solicitação, Reclamação, Sugestão e Elogio: Via Plataforma e-OUV; e-mail; telefone; e whatsapp.

### Setor responsável

Ouvidoria

Ouvidoria

### Telefones



(98)2016-8104



(98) 99125-8701

### Site



[www.uema.br/ouvidoria](http://www.uema.br/ouvidoria)

### E-mail



[ouvidoria@uema.br](mailto:ouvidoria@uema.br)

### Instagram



### Sei!



OUV/UEMA

### ENDEREÇOS



**SL-42 ▶ Núcleo Administrativo Zafira Almeida, Campus São Luís**

▶ Campus São Luís: Cidade Universitária Paulo VI, Av. Lourenço Vieira da Silva N.º 1000, CEP: 65.055-310, Jardim São Cristóvão - São Luis/MA.

### HORÁRIO DE FUNCIONAMENTO



De segunda a sexta das 09h00 às 18h00

## Utilização de Serviços Postais e Logísticos dos Correios

### DESCRIÇÃO DO SERVIÇO



Serviço voltado ao envio de correspondências e produtos postais/logísticos por meio dos Correios, destinado à comunidade acadêmica da UEMA para fins exclusivamente institucionais. A Divisão de Protocolo e Arquivo é a unidade responsável por intermediar a postagem, garantindo o cumprimento das normas contratuais.

### ETAPAS PARA ATENDIMENTO



O solicitante deve comparecer à Divisão de Protocolo e Arquivo - DPA portando a correspondência ou encomenda a ser postada, assina o Termo de Postagem para formalizar a entrega e o registro do objeto. Os objetos postados serão agrupados e encaminhados aos Correios, seguindo o cronograma de coleta previamente estabelecido entre a UEMA e a empresa.

Em situações de urgência, o solicitante deverá dirigir-se à agência dos Correios acompanhado de um servidor da DPA, observada a disponibilidade da equipe.

### CRITÉRIOS



### PRAZO ESTIMADO PARA CONCLUSÃO DO SERVIÇO



### REQUISITOS PARA ATENDIMENTO

Pessoa Física  
Empresa  
Público interno

### HORÁRIO DE FUNCIONAMENTO



De segunda a sexta das 09h00 às 18h00

### CATEGORIA DO SERVIÇO

14. Serviços de Administração, Financeiro e Governança

### ID DO SERVIÇO



Serv\_0437

### GRATUIDADE



SIM

### PÚBLICO ALVO



**Interno e externo**

Comunidade universitária  
Pesquisadores

### CANAIS DE COMUNICAÇÃO



Via: presencial.

### Setor responsável

Pró-Reitoria de Infraestrutura - PROINFRA

Divisão de Protocolo e Arquivo

### Telefones



(98) 2016-8102 ramal



### Site



[www.proinfra.uema.br](http://www.proinfra.uema.br)

### E-mail



[gabinete@proinfra.uema.br](mailto:gabinete@proinfra.uema.br)

### Instagram



[@proinfra.uema](https://www.instagram.com/proinfra.uema)

### Sei!



DPA/UEMA

### ENDEREÇOS



**SL-11 ▶ Prédio do Protocolo Geral, Campus São Luís**

▶ Campus São Luís: Cidade Universitária Paulo VI, Av. Lourenço Vieira da Silva N.º 1000, CEP: 65.055-310, Jardim São Cristóvão - São Luis/MA.



**Uema**  
UNIVERSIDADE ESTADUAL  
DO MARANHÃO



## 15. Serviços para Docentes e Servidores



SERVIÇO

## Análise de área e subárea de seletivos e concursos públicos para docentes

### CATEGORIA DO SERVIÇO

15. Serviços para Docentes e Servidores

### DESCRIÇÃO DO SERVIÇO



A análise utiliza a Grande Área na caracterização das vagas de seletivos para estabelecer um padrão que contemple todas as situações, assim a vaga é desdobrada em Grande Área, Área e Subárea. Todas as áreas do conhecimento são encontradas na Tabela do CNPQ que é utilizada como referência para a análise.

### ID DO SERVIÇO



Serv\_0232

### GRATUIDADE



**SIM**

### ETAPAS PARA ATENDIMENTO



### PRAZO ESTIMADO PARA CONCLUSÃO DO SERVIÇO



Mediante Edital

### REQUISITOS PARA ATENDIMENTO

Sem requisito

### CRITÉRIOS



### PÚBLICO ALVO



**Externo**

Comunidade externa

### CANAIS DE COMUNICAÇÃO



Via e-mail.

### Setor responsável

Pró-Reitoria de Graduação - PROG

Coordenação Técnico-Pedagógica (CTP)

### Telefones



2016-9423



### Site



### E-mail



censup@prog.uema.br

### Instagram



### Sei!



CTP/UEMA

### ENDEREÇOS



**SL-08 ▶ Prédio da PROG, Campus São Luís**

▶ Campus São Luís: Cidade Universitária Paulo VI, Av. Lourenço Vieira da Silva N.º 1000, CEP: 65.055-310, Jardim São Cristóvão - São Luís/MA.

### HORÁRIO DE FUNCIONAMENTO



De segunda a sexta das 09h00 às 18h00

SERVIÇO

## Desenvolver políticas e ações permanentes referentes à gestão de pessoas da UEMA - Pró-Reitoria de Gestão de Pessoas (PROGEP)

### CATEGORIA DO SERVIÇO

15. Serviços para Docentes e Servidores

### DESCRIÇÃO DO SERVIÇO



A PROGEP, órgão executivo, tem por finalidade a elaboração, implementação, acompanhamento e avaliação de políticas e ações permanentes referentes à gestão de pessoas, gerenciamento e execução da folha de pagamento de pessoal, provimento de novos cargos, orientações aos docentes e servidores técnico-administrativos da UEMA, além de planejamento de ações de desenvolvimento, capacitação e qualidade de vida.

### ID DO SERVIÇO



Serv\_0475

### GRATUIDADE



**SIM**

### ETAPAS PARA ATENDIMENTO

1 → 2 → 3

### PRAZO ESTIMADO PARA CONCLUSÃO DO SERVIÇO



### REQUISITOS PARA ATENDIMENTO

Público interno  
Público externo

### CRITÉRIOS



### PÚBLICO ALVO



**Interno e externo**

Comunidade externa  
Comunidade universitária  
Empresas e entidades  
Órgãos da administração pública

### CANAIS DE COMUNICAÇÃO



Via e-mail; ou  
telefone.

### Setor responsável

Pró-Reitoria de Gestão de Pessoas - PROGEP

Pró-Reitoria de Gestão de Pessoas - PROGEP

### Telefones



(98)20168119



### Site



www.progep.uema.br

### E-mail



falecomaprogep@uema.br

### Instagram



### Sei!



PROGEP/UEMA

### ENDEREÇOS



**SL-44** ▶ Prédio da PROPLAD e PROGEP, Campus São Luís

▶ Campus São Luís: Cidade Universitária Paulo VI, Av. Lourenço Vieira da Silva N.º 1000, CEP: 65.055-310, Jardim São Cristóvão - São Luis/MA.

### HORÁRIO DE FUNCIONAMENTO



De segunda a sexta das 09h00 às 18h00

SERVIÇO

## Programa de apoio à participação de servidores em Eventos Técnico-Científicos

### CATEGORIA DO SERVIÇO

15. Serviços para Docentes e Servidores

### DESCRIÇÃO DO SERVIÇO



Prestar apoio ao servidor da UEMA no processo de concessão de pagamento de taxa de inscrição em eventos, diárias e/ou passagens, e no auxílio para a apresentação de trabalhos (na forma oral ou pôster) em eventos técnico-científicos relevantes, de abrangência nacional ou internacional.

### ID DO SERVIÇO



Serv\_0322

### GRATUIDADE



SIM

### ETAPAS PARA ATENDIMENTO

1-2-3

Formulários SEI - Nato Digital; formulário de solicitação de afastamento; pagamento de taxa de inscrição; formulário de diárias e passagens e de solicitação de apoio.

Critérios de Avaliação do Apoio: Comprovantes e outros documentos (digitalizados); aceite definitivo do trabalho no evento; cópia do trabalho (artigo, resumo, etc.) com nome e o da UEMA; uma publicação do ano de 2022 em diante; página ou folder do evento com as informações principais; PAD e RAD atuais; portaria de afastamento (se for um evento no exterior).

### PRAZO ESTIMADO PARA CONCLUSÃO DO SERVIÇO



### REQUISITOS PARA ATENDIMENTO

Cadastrado no sistema  
Público interno  
Solicitar via SEI

### CRITÉRIOS



Elegibilidade do(a) proponente:

Não ter pendências administrativas junto às Pró-Reitorias; não estar de licença, afastamento integral ou de férias durante o evento e ser docente ativo da UEMA, com regime de Dedicção Exclusiva ou 40 horas.

Critérios do ev

### PÚBLICO ALVO



Interno

Docentes  
Servidores

### CANAIS DE COMUNICAÇÃO



Via SEI.

### Setor responsável

Pró-Reitoria de Pesquisa e Pós-Graduação - PPG

Divisão de Auxílios e Projetos de Pesquisa

### Telefones



210168130



(98) 99971-8877



www.ppg.uema.br

### Site



assessoriapguema@gmail.c

### E-mail



uema.ppg

### Instagram



DAUXPP/UEMA

### Sei!

### ENDEREÇOS



SL-37 ▶ Prédio da PPG e PROEXAE, Campus São Luís

▶ Campus São Luís: Cidade Universitária Paulo VI, Av. Lourenço Vieira da Silva N.º 1000, CEP: 65.055-310, Jardim São Cristóvão - São Luis/MA.

### HORÁRIO DE FUNCIONAMENTO



De segunda a sexta das 09h00 às 18h00

SERVIÇO

## Solicitação de seletivo e contratação de candidatos excedentes.

### CATEGORIA DO SERVIÇO

15. Serviços para Docentes e Servidores

### DESCRIÇÃO DO SERVIÇO

Solicitações de seletivos para professor substituto e para convocação de candidato excedente.

### ID DO SERVIÇO

# Serv\_0243

### GRATUIDADE

\$  **SIM**

### ETAPAS PARA ATENDIMENTO

1 → 2 → 3

- Seletivo: Abertura de prazos pelo gabinete da Prog>Envio da solicitação pelos Departamentos/Cursos/Campi/Centros dentro do prazo>Análise pelo Gabinete da Prog>Envio para a Coordenação Técnico-Pedagógica>Devolutiva para o Gabinete da Prog>Envio para a Divisão de Seletivos para Contratação.

- Contratação de excedentes: Abertura de prazos pelo gabinete da Prog>Envio da solicitação pelos Departamentos/Cursos/Campi/Centros dentro do prazo>Análise pelo Gabinete da Prog>Envio para a Divisão de Seletivos para Contratação Temporária de Docentes.

### PRAZO ESTIMADO PARA CONCLUSÃO DO SERVIÇO

 60 dias

### REQUISITOS PARA ATENDIMENTO

Público interno  
Solicitar via SEI

### CRITÉRIOS



Solicitação do diretor de curso/chefe de departamento, deve constar assinatura do solicitante e do diretor do Centro/Campus. Somente serão aceitas assinaturas pelo SEI. Anexar documentos comprobatórios/preencher Tabela conforme modelo e acompanhar sua tra

### PÚBLICO ALVO



**Interno**

Chefes de Departamento e Diretores(as) de Curso  
Diretor(a) coordenador(a) de curso

### CANAIS DE COMUNICAÇÃO



Via SEI.

### Setor responsável

Pró-Reitoria de Graduação - PROG

Pró-Reitoria de Graduação - PROG/Gabinete

### Telefones

 2016-9423



 **Site**  
www.prog.uema.br

 **E-mail**  
gabinete@prog.uema.br

 **Instagram**

 **Sei!**  
GABPROG/UEMA

### ENDEREÇOS



**SL-08 ▶ Prédio da PROG, Campus São Luís**

▶ Campus São Luís: Cidade Universitária Paulo VI, Av. Lourenço Vieira da Silva N.º 1000, CEP: 65.055-310, Jardim São Cristóvão - São Luís/MA.

### HORÁRIO DE FUNCIONAMENTO



De segunda a sexta das 09h00 às 18h00



**Uema**  
UNIVERSIDADE ESTADUAL  
DO MARANHÃO



## 16. Serviços de Sustentabilidade e Meio Ambiente



SERVIÇO

## Apoio técnico e análises na área da Gestão Ambiental (Campus São Bento)

### CATEGORIA DO SERVIÇO

16. Serviços de Sustentabilidade e Meio Ambiente

### DESCRIÇÃO DO SERVIÇO



O Laboratório Multiusuário 3 de Gestão Ambiental oferece suporte e infraestrutura para atividades práticas de ensino, pesquisa e extensão. O espaço é equipado com materiais e instrumentos específicos para análises e experimentos nas diversas áreas da Gestão Ambiental, possibilitando a realização de atividades que contribuem para a formação científica, técnica e prática dos estudantes. As ações desenvolvidas incluem desde o apoio às aulas práticas e projetos de pesquisa até iniciativas de extensão voltadas à comunidade, promovendo a integração entre ensino-aprendizagem, desenvolvimento sustentável e interdisciplinaridade.

### ID DO SERVIÇO



Serv\_0420

### GRATUIDADE



**SIM**

### ETAPAS PARA ATENDIMENTO

1 → 2 → 3

Comunidade externa: enviar e-mail com ofício em papel timbrado (dados da instituição, objetivo, data/horário, nº participantes e incluir responsáveis acompanhantes, contatos). Aguardar análise, assinar termo de responsabilidade e confirmação do agendamento.

Comunidade interna: definir objetivo da atividade, informar curso/projeto, data/horário, nº participantes, indicar responsável (nome, SIAPE/telefone, listar necessidades técnicas/equipamentos e EPIs. Solicitar por e-mail com todas as informações + termo de responsabilidade assinado (modelo institucional) + (plano de aula opcional).

### PRAZO ESTIMADO PARA CONCLUSÃO DO SERVIÇO



7 dias

### REQUISITOS PARA ATENDIMENTO

Pessoa Física  
Público interno  
Público externo

### CRITÉRIOS



- Termo de responsabilidade; e
- documento de identificação.

### PÚBLICO ALVO



**Interno e externo**

Comunidade externa  
Comunidade universitária  
Empresas e entidades  
Órgãos da administração pública

### CANAIS DE COMUNICAÇÃO



Via e-mail.

### Setor responsável

Campus São Bento

Laboratório Multiusuário 3 - Gestão Ambiental  
(Campus São Bento)

### Telefones



(98) 98728-2337

### Site



### E-mail



campussaobento@uema.br

### Instagram



ta\_uema\_sb

### Sei!



C SÃO BENTO – DIREÇÃO/UEMA

### ENDEREÇOS



**SB-04 ▶ Campus São Bento, Campus São Bento**

▶ Rodovia Estadual MA 014, S/N, Bairro Alegre, CEP. 65.235-000, São Bento/MA.

### HORÁRIO DE FUNCIONAMENTO



De segunda a sexta das 09h30 às 18h30

SERVIÇO

## Aproveitamento de resíduos sólidos do Restaurante Universitário – RU em composto orgânico na Fazenda Escola de São Luís – CCA/UEMA

### CATEGORIA DO SERVIÇO

16. Serviços de Sustentabilidade e Meio Ambiente

### DESCRIÇÃO DO SERVIÇO



O projeto de compostagem, gerenciado pela Superintendência de Gestão Ambiental (SGA), envolve o Restaurante Universitário (RU), a Fazenda Escola, a Prefeitura do Campus e o Núcleo de Ruminantes. Seu objetivo é aproveitar os resíduos orgânicos gerados pelo RU e incluiu o treinamento dos funcionários do restaurante sobre a correta separação desses materiais para a compostagem.

### ID DO SERVIÇO



Serv\_0313

### GRATUIDADE



**SIM**

### ETAPAS PARA ATENDIMENTO



Preenchimento do formulário de inscrição Circuito Sala verde.

### PRAZO ESTIMADO PARA CONCLUSÃO DO SERVIÇO



Conclusão da ação no mesmo dia agendado

### REQUISITOS PARA ATENDIMENTO

Pessoa Física  
Empresa  
Público interno  
Público externo  
Solicitar via SEI

### CRITÉRIOS



Resumo dos critérios para visita à Unidade de Compostagem (FESL/UEMA):

Solicitação via formulário do Circuito Sala Verde ou por e-mail, com agendamento prévio;

Obrigatório: sapato fechado e calça comprida;

Levar garrafinha de água;

Máximo de 40 pessoas por dia.

### PÚBLICO ALVO



**Interno e externo**

Comunidade externa  
Comunidade universitária  
Empresas e entidades  
Órgãos da administração pública

### CANAIS DE COMUNICAÇÃO



Via e-mail;  
SEI; ou  
telefone.

### Setor responsável

Superintendência de Gestão Ambiental - AGA

Divisão de Avaliação de Impacto Ambiental - DAIA/AGA

### Telefones



98 987740384



(98) 98774-0384

### Site



www.aga.uema.br

### E-mail



aga@uema.br

### Instagram



aga.uema

### Sei!



DAIA/UEMA

### ENDEREÇOS



**SL-42 ▶ Núcleo Administrativo Zafira Almeida, Campus São Luís**

▶ Campus São Luís: Cidade Universitária Paulo VI, Av. Lourenço Vieira da Silva N.º 1000, CEP: 65.055-310, Jardim São Cristóvão - São Luís/MA.

### HORÁRIO DE FUNCIONAMENTO



De segunda a sexta das 09h00 às 17h00

## Assuma Seu Resíduo - coleta de materiais recicláveis

### CATEGORIA DO SERVIÇO

16. Serviços de Sustentabilidade e Meio Ambiente

### DESCRIÇÃO DO SERVIÇO



O projeto "Assuma seu Resíduo", desenvolvido em parceria com a PROINFRA, a Prefeitura de Campus e a empresa LSL Locações e Serviços LTDA, realiza a coleta de materiais recicláveis, como papel, plástico, metal e PET. Os resíduos recolhidos são destinados ao Coponto localizado dentro da IES, que contribui diretamente para a geração de renda de 23 famílias vinculadas à Cooperativa de Reciclagem de São Luís (COOPRESL). Paralelamente, o projeto desenvolve ações de sensibilização e educação ambiental, voltadas à comunidade acadêmica, estimulando práticas sustentáveis no cotidiano universitário.

### ID DO SERVIÇO



Serv\_0333

### GRATUIDADE



**SIM**

### ETAPAS PARA ATENDIMENTO



### PRAZO ESTIMADO PARA CONCLUSÃO DO SERVIÇO



Conclusão da ação no mesmo dia agendado

### REQUISITOS PARA ATENDIMENTO

Público interno  
Público externo  
Solicitar via SEI

### CRITÉRIOS



Agendamento prévio: A atividade deve ser previamente agendada com a equipe da AGA, por meio dos canais oficiais de comunicação, para fins de organização e sensibilização, conforme o tipo de atividade.

Traje adequado: Durante a execução da atividade, é obr

### PÚBLICO ALVO



**Interno e externo**

Comunidade externa  
Comunidade universitária  
Coordenadores de projeto  
Inventores(as) da UEMA

### CANAIS DE COMUNICAÇÃO



Via SEI;  
e-mail; ou  
telefone.

### Setor responsável

Superintendência de Gestão Ambiental - AGA

Divisão de Avaliação de Impacto Ambiental -  
DAIA/AGA

### Telefones



98 987740384



(98) 98774-0384

### Site



www.aga.uema.br

### E-mail



aga@uema.br

### Instagram



aga.uema

### Sei!



DAIA/UEMA

### ENDEREÇOS



**SL-42 ▶ Núcleo Administrativo Zafira Almeida, Campus São Luís**

▶ Campus São Luís: Cidade Universitária Paulo VI, Av. Lourenço Vieira da Silva N.º 1000, CEP: 65.055-310, Jardim São Cristóvão - São Luís/MA.

### HORÁRIO DE FUNCIONAMENTO



De segunda a sexta das 09h00 às 17h00

SERVIÇO

## Circuito Sala Verde - Superintendência de Gestão Ambiental (AGA)

### CATEGORIA DO SERVIÇO

16. Serviços de Sustentabilidade e Meio Ambiente

### DESCRIÇÃO DO SERVIÇO



Integrar e divulgar para a comunidade escolar e acadêmica do Campus Paulo VI, o conhecimento científico e as ações ambientais desenvolvidas visando promover a sustentabilidade e inclusão na UEMA.

### ID DO SERVIÇO



Serv\_0234

### GRATUIDADE



**SIM**

### ETAPAS PARA ATENDIMENTO

1 → 2 → 3

### PRAZO ESTIMADO PARA CONCLUSÃO DO SERVIÇO



### REQUISITOS PARA ATENDIMENTO

Sem requisito

### CRITÉRIOS



### PÚBLICO ALVO



**Interno e externo**

Comunidade externa  
Comunidade universitária  
Coordenadores de projeto  
Empresas e entidades  
Inventores(as) da UEMA  
Inventores(as) independentes

### CANAIS DE COMUNICAÇÃO



Via e-mail; ou telefone.

### Setor responsável

Superintendência de Gestão Ambiental - AGA

Superintendência de Gestão Ambiental – AGA

### Telefones



(98) 987740384



(98) 98774-0384

### Site



www.aga.uema.br

### E-mail



aga@uema.br

### Instagram



aga.uema

### Sei!



SGA - DIREÇÃO/UEMA

### ENDEREÇOS



**SL-42 ▶ Núcleo Administrativo Zafira Almeida, Campus São Luís**

▶ Campus São Luís: Cidade Universitária Paulo VI, Av. Lourenço Vieira da Silva N.º 1000, CEP: 65.055-310, Jardim São Cristóvão - São Luis/MA.

### HORÁRIO DE FUNCIONAMENTO



De segunda a sexta das 09h00 às 17h00

SERVIÇO

## Educação Ambiental

### CATEGORIA DO SERVIÇO

16. Serviços de Sustentabilidade e Meio Ambiente

### DESCRIÇÃO DO SERVIÇO



Sensibilizar e engajar a comunidade universitária da UEMA para a adoção de uma postura sustentável, contribuindo para a melhoria contínua do nosso ambiente, por meio da reeducação em ações cotidianas simples, mas de grande impacto, bem como por iniciativas estruturadas que envolvem: Programa do Ministério do Meio Ambiente Circuito Sala Verde e Programa Tela Verde, sempre com vistas ao aprimoramento do desempenho e da qualidade ambiental da universidade.

### ID DO SERVIÇO



Serv\_0245

### GRATUIDADE



**SIM**

### ETAPAS PARA ATENDIMENTO

1 → 2 → 3

### PRAZO ESTIMADO PARA CONCLUSÃO DO SERVIÇO



### REQUISITOS PARA ATENDIMENTO

Cadastrado no sistema  
Empresa  
Público interno  
Público externo  
Estrangeiro  
Solicitar via SEI

### CRITÉRIOS



### PÚBLICO ALVO



#### Interno e externo

Comunidade externa  
Comunidade universitária  
Diretor(a) coordenador(a) de curso  
Empresas e entidades  
Inventores(as) da UEMA  
Inventores(as) independentes

### CANAIS DE COMUNICAÇÃO



Via e-mail; ou  
SEI.

### Setor responsável

Superintendência de Gestão Ambiental - AGA

Divisão de Educação Ambiental

### Telefones



98 987740384



(98) 98774-0384

### Site



www.aga.uema.br

### E-mail



aga@uema.br

### Instagram



aga.uema

### Sei!



DEA/UEMA

### ENDEREÇOS



**SL-42 ▶ Núcleo Administrativo Zafira Almeida, Campus São Luís**

▶ Campus São Luís: Cidade Universitária Paulo VI, Av. Lourenço Vieira da Silva N.º 1000, CEP: 65.055-310, Jardim São Cristóvão - São Luis/MA.

### HORÁRIO DE FUNCIONAMENTO



De segunda a sexta das 09h00 às 17h00

SERVIÇO

## Eixo Resíduos Perigosos

### CATEGORIA DO SERVIÇO

16. Serviços de Sustentabilidade e Meio Ambiente

### DESCRIÇÃO DO SERVIÇO



Ações de sensibilização e capacitação voltadas ao gerenciamento de Resíduos Químicos, Biológicos e Perfurocortantes nos campi: Entre as atividades desenvolvidas destacam-se a elaboração e distribuição de cartilhas informativas, a aplicação de questionários e formulários, a sinalização e adesivagem em laboratórios, bem como o acompanhamento do descarte de resíduos passivos e ativos. Todas as ações são realizadas em parceria com servidores, docentes, gestores, bolsistas e voluntários de iniciação científica e de extensão, vinculados à Superintendência de Gestão Ambiental (AGA) da UEMA.

### ID DO SERVIÇO



Serv\_0332

### GRATUIDADE



**SIM**

### ETAPAS PARA ATENDIMENTO

1 → 2 → 3

### PRAZO ESTIMADO PARA CONCLUSÃO DO SERVIÇO



Conclusão da ação no mesmo dia agendado

### REQUISITOS PARA ATENDIMENTO

Pessoa Física  
Empresa  
Público interno  
Público externo  
Solicitar via SEI

### CRITÉRIOS



Ser previamente agendado com a equipe da AGA por meio dos canais oficiais de comunicação disponibilizados. Durante a execução da atividade, é obrigatório que o participante esteja devidamente trajado, incluindo tênis fechado, calça comprida e camisa adequa

### HORÁRIO DE FUNCIONAMENTO



De segunda a sexta das 09h00 às 17h00

### PÚBLICO ALVO



#### Interno e externo

Comunidade externa  
Comunidade universitária  
Empresas e entidades  
Inventores(as) da UEMA  
Inventores(as) independentes  
Órgãos da administração pública

### CANAIS DE COMUNICAÇÃO



Via SEI;  
e-mail; ou  
telefone.

### Setor responsável

Superintendência de Gestão Ambiental - AGA

Divisão de Avaliação de Impacto Ambiental -  
DAIA/AGA

### Telefones



98 987740384



(98) 98774-0384

### Site



www.aga.uema.br

### E-mail



aga@uema.br

### Instagram



aga.uema

### Sei!



SGA - DIREÇÃO/UEMA

### ENDEREÇOS



**SL-42 ▶ Núcleo Administrativo Zafira Almeida, Campus São Luís**

▶ Campus São Luís: Cidade Universitária Paulo VI, Av. Lourenço Vieira da Silva N.º 1000, CEP: 65.055-310, Jardim São Cristóvão - São Luis/MA.

SERVIÇO

## Programa Sustentabilidade da Universidade Estadual do Maranhão - UEMA

### CATEGORIA DO SERVIÇO

16. Serviços de Sustentabilidade e Meio Ambiente

### DESCRIÇÃO DO SERVIÇO

 Fomentar ações para proporcionar a participação da comunidade acadêmica no desenvolvimento de projetos de sustentabilidade nos campi, de acordo com a Resolução n.º 647/2025 CAD/UEMA e a Resolução n.º 1868/2025-CEPE/UEMA.

Os projetos financiados devem ser desenvolvidos a partir de um conjunto de ações consistentes e concomitantes, relacionadas às áreas temáticas determinadas pela Agenda Ambiental na Administração Pública do Ministério do Meio Ambiente (A3P/MMA).

### ID DO SERVIÇO

 Serv\_0450

### GRATUIDADE

 **SIM**

### ETAPAS PARA ATENDIMENTO

1 → 2 → 3

Mediante Edital.

### PRAZO ESTIMADO PARA CONCLUSÃO DO SERVIÇO



Mediante Edital

### REQUISITOS PARA ATENDIMENTO

Estar regularmente matriculado  
Mediante Edital

### CRITÉRIOS



Mediante Edital.

### PÚBLICO ALVO



**Interno**

Discentes da UEMA  
Docentes

### CANAIS DE COMUNICAÇÃO



Via Plataforma do SigUEMA

### Setor responsável

Pró-Reitoria de Extensão e Assuntos Estudantis-  
**PROEXAE**

PROEXAE/Coordenação de Extensão

### Telefones



2016-8120



### Site



[www.proexae.uema.br/coord](http://www.proexae.uema.br/coord)

### E-mail



[coord.extensao@proexae.ue](mailto:coord.extensao@proexae.ue)

### Instagram



### Sei!



CEXT/UEMA

### ENDEREÇOS



**SL-37 ▶ Prédio da PPG e PROEXAE, Campus São Luís**

▶ Campus São Luís: Cidade Universitária Paulo VI, Av. Lourenço Vieira da Silva N.º 1000, CEP: 65.055-310, Jardim São Cristóvão - São Luis/MA.

## SERVIÇO **Visita na Fazenda Escola (Campus São Bento)**

### CATEGORIA DO SERVIÇO

16. Serviços de Sustentabilidade e Meio Ambiente

### DESCRIÇÃO DO SERVIÇO



A Fazenda Escola, disponibiliza serviços para conhecer a horta orgânica, onde são cultivados diversos tipos de hortaliças, aprender sobre práticas sustentáveis de cultivo, além de participar de uma caminhada pela trilha ecológica, que permite observar a fauna e a flora local. O espaço é um verdadeiro laboratório a céu aberto, voltado para a educação ambiental, a pesquisa e a extensão, promovendo a integração entre a universidade e a comunidade.

### ID DO SERVIÇO



Serv\_0413

### GRATUIDADE



**SIM**

### ETAPAS PARA ATENDIMENTO

1 → 2 → 3

### PRAZO ESTIMADO PARA CONCLUSÃO DO SERVIÇO



1 dia

### REQUISITOS PARA ATENDIMENTO

Público interno  
Público externo

### CRITÉRIOS



### PÚBLICO ALVO



**Interno e externo**

Comunidade externa  
Comunidade universitária  
Órgãos da administração pública  
Pesquisadores

### CANAIS DE COMUNICAÇÃO



Via e-mail.

### Setor responsável

Campus São Bento

Gerência da Fazenda Escola De São Bento

### Telefones



(98) 98728-2337

### Site



### E-mail



DCTA@cessbt.uema.br

### Instagram



ta\_uema\_sb

### Sei!



FESB/UEMA

### ENDEREÇOS



**SB-02 ▶ Campus São Bento, Campus São Bento**

▶ Rodovia Estadual MA 014, S/N, Bairro Alegre, CEP. 65.235-000, São Bento/MA.



**Uema**  
UNIVERSIDADE ESTADUAL  
DO MARANHÃO



## 17. Serviços Especializados de Campus



SERVIÇO

## Agendamento para utilização do Auditório Sálvio Dino (Campus São Bento)

### CATEGORIA DO SERVIÇO

17. Serviços Especializados de Campus

### DESCRIÇÃO DO SERVIÇO



O Auditório Sálvio Dino tem capacidade para 268 pessoas, equipado com recursos audiovisuais e projetado para atender às necessidades acadêmicas e culturais da comunidade.

### ID DO SERVIÇO



Serv\_0422

### GRATUIDADE



**SIM**

### ETAPAS PARA ATENDIMENTO



Para a comunidade externa:  
Ofício de solicitação por e-mail informando data/horário, nº de pessoas e objetivo do evento;  
Caso deferida, assinatura do Termo de Responsabilidade e de Vistoria, após uso devolver o auditório limpo.  
Para a comunidade interna:  
E-mail de solicitação com data/horário/nº de pessoas e objetivo do evento.  
Após aprovação, a direção do curso deve informar a vigilância sobre a realização.

### PRAZO ESTIMADO PARA CONCLUSÃO DO SERVIÇO



7 dias de antecedência

### REQUISITOS PARA ATENDIMENTO

Público interno  
Público externo

### CRITÉRIOS



### PÚBLICO ALVO



**Interno e externo**

Comunidade externa  
Comunidade universitária  
Empresas e entidades  
Órgãos da administração pública

### CANAIS DE COMUNICAÇÃO



Via e-mail.

### Setor responsável

Campus São Bento

Auditório Sálvio Dino

### Telefones



(98) 98728-2337

### Site



### E-mail



reservaauditouemasb@gm

### Instagram



ta\_uema\_sb

### Sei!



C SÃO BENTO – DIREÇÃO/UEMA

### ENDEREÇOS



**SB-09 ▶ Auditório do Campus São Bento, Campus São Bento**

▶ Rodovia Estadual MA 014, S/N, Bairro Alegre, CEP. 65.235-000, São Bento/MA.

### HORÁRIO DE FUNCIONAMENTO



De segunda a sexta das 09h30 às 18h30

## SERVIÇO

### Oferta de cursos de graduação - Campus Bacabal

#### CATEGORIA DO SERVIÇO

17. Serviços Especializados de Campus

#### DESCRIÇÃO DO SERVIÇO



O Campus Bacabal oferece cursos de bacharelado, superior de tecnologia e de licenciatura, nas modalidades presencial ou a distância, que se destinam a formar profissionais nas áreas de Administração; Ciências da Saúde; Engenharias; Direito; Matemática; Ciências Biológicas; Letras, Linguística e Artes; e Educação, ou em outras áreas/subáreas.

#### ID DO SERVIÇO



Serv\_0458

#### GRATUIDADE



**SIM**

#### ETAPAS PARA ATENDIMENTO



- Ser aprovado em processo seletivo; e
- está regularmente matriculado.

#### PRAZO ESTIMADO PARA CONCLUSÃO DO SERVIÇO



Mediante Edital

#### REQUISITOS PARA ATENDIMENTO

Pessoa Física  
Público externo  
Mediante Edital

#### CRITÉRIOS



Ser aprovado em processo seletivo.

#### PÚBLICO ALVO



**Interno e externo**

Comunidade externa  
Comunidade universitária  
Vestibulandos

#### CANAIS DE COMUNICAÇÃO



Via e-mail.

#### Setor responsável

Campus Bacabal

Direção do Campus

#### Telefones



#### Site



[www.uema.br](http://www.uema.br)

#### E-mail



[campusbacabal@uema.br](mailto:campusbacabal@uema.br)

#### Instagram



#### Sei!



C BACABAL - DIREÇÃO/UEMA

#### ENDEREÇOS



**BB-01 ▶ Prédio do Campus Bacabal, Campus Bacabal**

▶ Rua Dias Carneiro, s/n, Bairro Ramal, Contorno da Avenida João Alberto de Sousa, CEP: 65.700-000, Bacabal/MA.

#### HORÁRIO DE FUNCIONAMENTO



De segunda a sexta das 07h00 às 22h00

Sábado das 07h00 às 12h00

## SERVIÇO

### Oferta de cursos de graduação - Campus Balsas

#### CATEGORIA DO SERVIÇO

17. Serviços Especializados de Campus

#### DESCRIÇÃO DO SERVIÇO



O Campus Balsas oferece cursos de bacharelado e de licenciatura, nas modalidades presencial ou a distância, que se destinam a formar profissionais nas áreas de Agronomia; Ciências da Saúde; Matemática; Letras, Linguística e Artes; e Educação, ou em outras áreas/subáreas.

#### ID DO SERVIÇO



Serv\_0255

#### GRATUIDADE



**SIM**

#### ETAPAS PARA ATENDIMENTO



- Ser aprovado em processo seletivo; e
- está regularmente matriculado.

#### PRAZO ESTIMADO PARA CONCLUSÃO DO SERVIÇO



Mediante Edital

#### REQUISITOS PARA ATENDIMENTO

Pessoa Física  
Público interno  
Mediante Edital

#### CRITÉRIOS



Ser aprovado em processo seletivo.

#### PÚBLICO ALVO



**Interno e externo**

Comunidade externa  
Comunidade universitária  
Vestibulandos

#### CANAIS DE COMUNICAÇÃO



Via e-mail.

#### Setor responsável

Campus Balsas

Direção do Campus

#### Telefones



(98) 99234-5906

#### Site



uema.br

#### E-mail



mariacastro1@professor.uem

#### Instagram



uema.balsas



CAMPUS BALSAS - DIREÇÃO/

#### Sei!

#### ENDEREÇOS



**BS ▶ Prédio do Campus Balsas, Campus Balsas**

▶ Praça Gonçalves Dias, s/n, CEP: 65.800-000, Balsas/MA.

#### HORÁRIO DE FUNCIONAMENTO



De segunda a sexta das 07h00 às 22h00

Sábado das 07h00 às 12h00

SERVIÇO

## Oferta de cursos de graduação - Campus Barra do Corda

### CATEGORIA DO SERVIÇO

17. Serviços Especializados de Campus

### DESCRIÇÃO DO SERVIÇO



O Campus Barra do Corda oferece cursos de licenciatura e superior de tecnologia, nas modalidades presencial ou a distância, que se destinam a formar profissionais nas áreas de Letras, Linguística e Artes; de Educação e de Recursos Naturais, ou em outras áreas/subáreas.

### ID DO SERVIÇO



Serv\_0459

### GRATUIDADE



**SIM**

### ETAPAS PARA ATENDIMENTO

1 → 2 → 3

- Ser aprovado em processo seletivo; e
- está regularmente matriculado.

### PRAZO ESTIMADO PARA CONCLUSÃO DO SERVIÇO



Mediante Edital

### REQUISITOS PARA ATENDIMENTO

Pessoa Física  
Público externo  
Mediante Edital

### CRITÉRIOS



Ser aprovado em processo seletivo.

### PÚBLICO ALVO



**Interno e externo**

Comunidade externa  
Comunidade universitária  
Vestibulandos

### CANAIS DE COMUNICAÇÃO



Via e-mail.

### Setor responsável

Campus Barra do Corda

Direção do Campus

### Telefones



### Site



www.uema.br

### E-mail



campusbarradocorda@uema.

### Instagram



### Sei!



C BARRA DO CORDA-DIR/UEMA

### ENDEREÇOS



**BC ▶ Prédio do Campus Barra do Corda, Campus Barra do Corda**

▶ Rua Nelson Paturi, s/n, Bairro Altamira, CEP: 65.950-000,  
Barra do Corda/ MA

### HORÁRIO DE FUNCIONAMENTO



De segunda a sexta das 07h00 às 22h00

Sábado das 07h00 às 12h00

## SERVIÇO

### Oferta de cursos de graduação - Campus Caxias

#### CATEGORIA DO SERVIÇO

17. Serviços Especializados de Campus

#### DESCRIÇÃO DO SERVIÇO



O Campus Caxias oferece cursos de bacharelado, licenciatura e superior de tecnologia, nas modalidades presencial ou a distância, que se destinam a formar profissionais nas áreas de Ciências Biológicas; Física; Matemática; Química, Letras, Linguística e Artes; Educação; Produção Alimentícia; Ciências da Saúde; Geografia; História; Ciências Sociais e Ciências Naturais, ou em outras áreas/subáreas.

#### ID DO SERVIÇO



Serv\_0460

#### GRATUIDADE



**SIM**

#### ETAPAS PARA ATENDIMENTO

1 → 2 → 3

- Ser aprovado em processo seletivo; e
- está regularmente matriculado.

#### PRAZO ESTIMADO PARA CONCLUSÃO DO SERVIÇO



Mediante Edital

#### REQUISITOS PARA ATENDIMENTO

Pessoa Física  
Público externo  
Mediante Edital

#### CRITÉRIOS



Ser aprovado em processo seletivo.

#### PÚBLICO ALVO



**Interno e externo**

Comunidade externa  
Comunidade universitária  
Vestibulandos

#### CANAIS DE COMUNICAÇÃO



Via e-mail.

#### Setor responsável

Campus Caxias

Direção do Campus

#### Telefones



#### Site



www.uema.br

#### E-mail



campuscaxias@uema.br

#### Instagram



#### Sei!



C CAXIAS - DIREÇÃO/UEMA

#### ENDEREÇOS



**CX-01** ▶ Prédio do Campus Caxias do Morro do Alecrim, Campus

▶ Praça Duque de Caxias, s/n, Morro do Alecrim, CEP: 65.604-380, Caxias/MA.

#### HORÁRIO DE FUNCIONAMENTO



De segunda a sexta das 07h00 às 22h00

Sábado das 07h00 às 12h00

## SERVIÇO

### Oferta de cursos de graduação - Campus Codó

#### CATEGORIA DO SERVIÇO

17. Serviços Especializados de Campus

#### DESCRIÇÃO DO SERVIÇO

 O Campus Codó oferece cursos bacharelado, licenciatura e superior de tecnologia, nas modalidades presencial ou a distância, que se destinam a formar profissionais nas áreas de Administração, Ciências Contábeis e Direito, ou em outras áreas/subáreas.

#### ID DO SERVIÇO

 Serv\_0400

#### GRATUIDADE

 **SIM**

#### PÚBLICO ALVO



#### Interno e externo

Comunidade externa  
Comunidade universitária  
Vestibulandos

#### ETAPAS PARA ATENDIMENTO

1 → 2 → 3

- Ser aprovado em processo seletivo; e
- está regularmente matriculado.

#### PRAZO ESTIMADO PARA CONCLUSÃO DO SERVIÇO



Mediante Edital

#### REQUISITOS PARA ATENDIMENTO

Pessoa Física  
Público interno  
Mediante Edital

#### CANAIS DE COMUNICAÇÃO



Via e-mail.

#### Setor responsável

Campus Codó

Direção do Campus

#### Telefones



2016-8176 Ramal 6400



(99) 99989-6610

#### CRITÉRIOS



Ser aprovado em processo seletivo.

#### Site



#### E-mail



deuzimarserra@professor.ue

#### Instagram



uema.codo



CAMPUS CODÓ – DIREÇÃO/UEMA

#### Sei!

#### ENDEREÇOS



CD ► Prédio do Campus Codó, Campus Codó

► Rua Léa Archer, s/n - Bairro São Sebastião - Codó/MA.

#### HORÁRIO DE FUNCIONAMENTO



De segunda a sexta das 08h00 às 22h00

Sábado das 08h00 às 12h00

SERVIÇO

## Oferta de cursos de graduação - Campus Coelho Neto

### CATEGORIA DO SERVIÇO

17. Serviços Especializados de Campus

### DESCRIÇÃO DO SERVIÇO

 O Campus Coelho Neto oferece cursos licenciatura e superior de tecnologia, nas modalidades presencial ou a distância, que se destinam a formar profissionais nas áreas de Letras, Linguística e Artes e Ciências Biológicas, ou em outras áreas/subáreas.

### ID DO SERVIÇO

 Serv\_0461

### GRATUIDADE

 **SIM**

### ETAPAS PARA ATENDIMENTO

1 → 2 → 3

- Ser aprovado em processo seletivo; e
- está regularmente matriculado.

### PRAZO ESTIMADO PARA CONCLUSÃO DO SERVIÇO



Mediante Edital

### REQUISITOS PARA ATENDIMENTO

Pessoa Física  
Público externo  
Mediante Edital

### CRITÉRIOS



Ser aprovado em processo seletivo.

### PÚBLICO ALVO



**Interno e externo**

Comunidade externa  
Comunidade universitária  
Vestibulandos

### CANAIS DE COMUNICAÇÃO



Via e-mail.

### Setor responsável

Campus Coelho Neto

Direção do Campus

### Telefones



### Site



[www.uema.br](http://www.uema.br)

### E-mail



[campuscoelhoneto@uema.br](mailto:campuscoelhoneto@uema.br)

### Instagram



### Sei!



C COELHO NETO - DIREÇÃO/UEMA

### ENDEREÇOS



**CN ► Prédio do Campus Coelho Neto, Campus Coelho Neto**

► Rua Antonio Guimarães, s/n-Bairro Olho D´Aguiha - Coelho Neto/ MA.

### HORÁRIO DE FUNCIONAMENTO



De segunda a sexta das 07h00 às 22h00

Sábado das 07h00 às 12h00

## SERVIÇO

### Oferta de cursos de graduação - Campus Colinas

#### CATEGORIA DO SERVIÇO

17. Serviços Especializados de Campus

#### DESCRIÇÃO DO SERVIÇO



O Campus Colinas oferece cursos de bacharelado, licenciatura e superior de tecnologia, nas modalidades presencial ou a distância, que se destinam a formar profissionais nas áreas de Letras, Linguística e Artes; Produção Alimentícia; Ciências da Saúde; Ambiente e Saúde, ou em outras áreas/subáreas.

#### ID DO SERVIÇO



Serv\_0462

#### GRATUIDADE



**SIM**

#### ETAPAS PARA ATENDIMENTO



- Ser aprovado em processo seletivo; e
- está regularmente matriculado.

#### PRAZO ESTIMADO PARA CONCLUSÃO DO SERVIÇO



Mediante Edital

#### REQUISITOS PARA ATENDIMENTO

Pessoa Física  
Público externo  
Mediante Edital

#### CRITÉRIOS



Ser aprovado em processo seletivo.

#### PÚBLICO ALVO



**Interno e externo**

Comunidade externa  
Comunidade universitária  
Vestibulandos

#### CANAIS DE COMUNICAÇÃO



Via e-mail.

#### Setor responsável

Campus Colinas

Direção do Campus

#### Telefones



#### Site



[www.uema.br](http://www.uema.br)

#### E-mail



[campuscolinas@uema.br](mailto:campuscolinas@uema.br)

#### Instagram



#### Sei!



C COLINAS - DIREÇÃO/UEMA

#### ENDEREÇOS



**CL ▶ Prédio do Campus Colinas, Campus Colinas**

▶ Av. Dr. Osano Brandão, nº 511, Centro, CEP: 65.690-000, - Colinas/MA.

#### HORÁRIO DE FUNCIONAMENTO



De segunda a sexta das 07h00 às 22h00

Sábado das 07h00 às 12h00

## SERVIÇO

### Oferta de cursos de graduação - Campus Coroatá

#### CATEGORIA DO SERVIÇO

17. Serviços Especializados de Campus

#### DESCRIÇÃO DO SERVIÇO

 O Campus Coroatá oferece cursos bacharelado e superior de tecnologia, nas modalidades presencial ou a distância, que se destinam a formar profissionais nas áreas de Ciências da Saúde e Ambiente e Saúde, ou em outras áreas/subáreas.

#### ID DO SERVIÇO

 Serv\_0463

#### GRATUIDADE

 **SIM**

#### ETAPAS PARA ATENDIMENTO

1 → 2 → 3

- Ser aprovado em processo seletivo; e
- está regularmente matriculado.

#### PRAZO ESTIMADO PARA CONCLUSÃO DO SERVIÇO



Mediante Edital

#### REQUISITOS PARA ATENDIMENTO

Pessoa Física  
Público externo  
Mediante Edital

#### CRITÉRIOS



Ser aprovado em processo seletivo.

#### PÚBLICO ALVO



**Interno e externo**

Comunidade externa  
Comunidade universitária  
Vestibulandos

#### CANAIS DE COMUNICAÇÃO



Via e-mail.

#### Setor responsável

Campus Coroatá

Direção do Campus

#### Telefones



#### Site



www.uema.br

#### E-mail



campuscoata@uema.br

#### Instagram



#### Sei!



C COROATÁ - DIREÇÃO/ UEMA

#### ENDEREÇOS



**BC ▶ Prédio do Campus Coroatá, Campus Coroatá**

▶ Avenida Novo Marajá, 350 - Marajá, Coroatá - MA, 65415-000

#### HORÁRIO DE FUNCIONAMENTO



De segunda a sexta das 07h00 às 22h00

Sábado das 07h00 às 12h00

## SERVIÇO

### Oferta de cursos de graduação - Campus Grajaú

#### CATEGORIA DO SERVIÇO

17. Serviços Especializados de Campus

#### DESCRIÇÃO DO SERVIÇO



O Campus Grajaú oferece cursos licenciatura, bacharelado e superior de tecnologia, nas modalidades presencial ou a distância, que se destinam a formar profissionais nas áreas de Ciências da Saúde e Direito, ou em outras áreas/subáreas.

#### ID DO SERVIÇO



Serv\_0464

#### GRATUIDADE



**SIM**

#### ETAPAS PARA ATENDIMENTO



- Ser aprovado em processo seletivo; e
- está regularmente matriculado.

#### PRAZO ESTIMADO PARA CONCLUSÃO DO SERVIÇO



Mediante Edital

#### REQUISITOS PARA ATENDIMENTO

Pessoa Física  
Público externo  
Mediante Edital

#### CRITÉRIOS



Ser aprovado em processo seletivo.

#### PÚBLICO ALVO



**Interno e externo**

Comunidade externa  
Comunidade universitária  
Vestibulandos

#### CANAIS DE COMUNICAÇÃO



Via e-mail.

#### Setor responsável

Campus Grajaú

Direção do Campus

#### Telefones



#### Site



www.uema.br

#### E-mail



campusgrajau@uema.br

#### Instagram



#### Sei!



C GRAJAÚ - DIREÇÃO/UEMA

#### ENDEREÇOS



**GR** ▶ Prédio do Campus Grajaú, Campus Grajaú

▶ Rua da Mangueira, s/n Bairro Rodoviária, CEP: 65.940-000, Grajaú - MA

#### HORÁRIO DE FUNCIONAMENTO



De segunda a sexta das 07h00 às 22h00

Sábado das 07h00 às 12h00

SERVIÇO

## Oferta de cursos de graduação - Campus Itapecuru-Mirim

### CATEGORIA DO SERVIÇO

17. Serviços Especializados de Campus

### DESCRIÇÃO DO SERVIÇO



O Campus Itapecuru-Mirim oferece cursos de licenciatura ou superior de tecnologia, nas modalidades presencial ou a distância, que se destinam a formar profissionais nas áreas de Produção Alimentícia; Letras, Linguística e Artes; e Recursos Naturais, ou em outras áreas/subáreas.

### ID DO SERVIÇO



Serv\_0465

### GRATUIDADE



**SIM**

### ETAPAS PARA ATENDIMENTO

1 → 2 → 3

- Ser aprovado em processo seletivo; e
- está regularmente matriculado.

### PRAZO ESTIMADO PARA CONCLUSÃO DO SERVIÇO



Mediante Edital

### REQUISITOS PARA ATENDIMENTO

Pessoa Física  
Público externo  
Mediante Edital

### CRITÉRIOS



Ser aprovado em processo seletivo.

### PÚBLICO ALVO



**Interno e externo**

Comunidade externa  
Comunidade universitária  
Vestibulandos

### CANAIS DE COMUNICAÇÃO



Via e-mail.

### Setor responsável

Campus Itapecuru Mirim

Direção do Campus

### Telefones



www.uema.br

### Site



campusitapecurumirim@uem

### E-mail



### Instagram



C ITAPECURU-MIRIM-DIR/ UEMA

### Sei!

### ENDEREÇOS



**IT ▶ Prédio do Campus Itapecuru-Mirim, Campus Itapecuru-Mirim**

▶ Rua Complexo Esportivo, S/N, Bairro Caminho Grande, Itapecuru-Mirim-MA, 65485-000

### HORÁRIO DE FUNCIONAMENTO



De segunda a sexta das 07h00 às 22h00

Sábado das 07h00 às 12h00

SERVIÇO

## Oferta de cursos de graduação - Campus Lago da Pedra

### CATEGORIA DO SERVIÇO

17. Serviços Especializados de Campus

### DESCRIÇÃO DO SERVIÇO

 O Campus Lago da Pedra oferece cursos de licenciatura, nas modalidades presencial ou a distância, que se destinam a formar profissionais nas áreas de Letras, Linguística e Artes; e Ciências Biológicas, ou em outras áreas/subáreas.

### ID DO SERVIÇO

 Serv\_0466

### GRATUIDADE

 **SIM**

### ETAPAS PARA ATENDIMENTO

1 → 2 → 3

- Ser aprovado em processo seletivo; e
- está regularmente matriculado.

### PRAZO ESTIMADO PARA CONCLUSÃO DO SERVIÇO



Mediante Edital

### REQUISITOS PARA ATENDIMENTO

Pessoa Física  
Público externo  
Mediante Edital

### CRITÉRIOS



Ser aprovado em processo seletivo.

### HORÁRIO DE FUNCIONAMENTO



De segunda a sexta das 07h30 às 17h30

Sábado das 08h00 às 12h00

### PÚBLICO ALVO



**Interno e externo**

Comunidade externa  
Comunidade universitária  
Vestibulandos

### CANAIS DE COMUNICAÇÃO



Via e-mail.

### Setor responsável

Campus Lago da Pedra

Direção do Campus

### Telefones



### Site



www.uema.br

### E-mail



campuslagodapedra@uema.

### Instagram



### Sei!



C LAGO DA PEDRA-DIREÇÃO/

### ENDEREÇOS



**LP ▶ Campus Lago da Pedra, Campus Lago da Pedra**

▶ Avenida Roseana Sarney, s/n, Bairro Vila Rocha, CEP: 65.715-000, Lago da Pedra/MA.

SERVIÇO

## Oferta de cursos de graduação - Campus Pedreiras

### CATEGORIA DO SERVIÇO

17. Serviços Especializados de Campus

### DESCRIÇÃO DO SERVIÇO



O Campus Pedreiras oferece cursos de licenciatura ou superior de tecnologia, nas modalidades presencial ou a distância, que se destinam a formar profissionais nas áreas de Produção Alimentícia; Letras, Linguística e Artes; Matemática e Gestão e Negócios ou em outras áreas/subáreas.

### ID DO SERVIÇO



Serv\_0236

### GRATUIDADE



**SIM**

### ETAPAS PARA ATENDIMENTO

1 → 2 → 3

- Ser aprovado em processo seletivo; e
- está regularmente matriculado.

### PRAZO ESTIMADO PARA CONCLUSÃO DO SERVIÇO



Mediante Edital

### REQUISITOS PARA ATENDIMENTO

Pessoa Física  
Público interno  
Mediante Edital

### CRITÉRIOS



Ser aprovado em processo seletivo.

### PÚBLICO ALVO



**Interno e externo**

Comunidade externa  
Comunidade universitária  
Vestibulandos

### CANAIS DE COMUNICAÇÃO



Via e-mail; e  
Whatsapp.

### Setor responsável

Campus Pedreiras

Direção

### Telefones



(99) 99933-1707

### Site



### E-mail



mtml licenciatura@pdr.uema.br

### Instagram



### Sei!



C PEDREIRAS - DIREÇÃO/UEMA

### ENDEREÇOS



**PR** ▶ Prédio do Campus Pedreiras, Campus Pedreiras

▶ Rua Projetada, s/n - Bloco Universitário - Bairro São Francisco,  
CEP: 65.725-000, Pedreiras/MA.

### HORÁRIO DE FUNCIONAMENTO



De segunda a sexta das 08h00 às 21h50

Sábado das 08h00 às 11h40

**213**

## SERVIÇO

### Oferta de cursos de graduação - Campus Pinheiro

#### CATEGORIA DO SERVIÇO

17. Serviços Especializados de Campus

#### DESCRIÇÃO DO SERVIÇO

 O Campus Pinheiro oferece cursos de licenciatura, nas modalidades presencial ou a distância, que se destinam a formar profissionais nas áreas de Ciências Biológicas e Educação, ou em outras áreas/subáreas.

#### ID DO SERVIÇO

 Serv\_0291

#### GRATUIDADE

 **SIM**

#### ETAPAS PARA ATENDIMENTO

1 → 2 → 3

- Ser aprovado em processo seletivo; e
- está regularmente matriculado.

#### PRAZO ESTIMADO PARA CONCLUSÃO DO SERVIÇO



Mediante Edital

#### REQUISITOS PARA ATENDIMENTO

Pessoa Física  
Público interno  
Mediante Edital

#### CRITÉRIOS



Ser aprovado em processo seletivo.

#### PÚBLICO ALVO



**Interno e externo**

Comunidade externa  
Comunidade universitária  
Vestibulandos

#### CANAIS DE COMUNICAÇÃO



Via e-mail; ou  
WhatsApp.

#### Setor responsável

Campus Pinheiro

Secretaria

#### Telefones



(98) 2016-8184



(98) 92016-8184

#### Site



#### E-mail



campusuemapinheiro2gmail.

#### Instagram



uema.pinheiro



C PINHEIRO – DIREÇÃO/UEMA

#### Sei!

#### ENDEREÇOS



**PI ▶ Prédio do Campus Pinheiro, Campus Pinheiro**

▶ Rua Maria Pinheiro Paiva, s/n - Antigo Aeroporto - Anexo ao IEP  
- Pinheiro/MA.

#### HORÁRIO DE FUNCIONAMENTO



De segunda a sexta das 08h00 às 17h00

Sábado das 08h00 às 13h00

SERVIÇO

## Oferta de cursos de graduação - Campus Presidente Dutra

### CATEGORIA DO SERVIÇO

17. Serviços Especializados de Campus

### DESCRIÇÃO DO SERVIÇO



O Campus Presidente Dutra oferece cursos de licenciatura ou superior de tecnologia, nas modalidades presencial ou a distância, que se destinam a formar profissionais nas áreas de Letras, Linguística e Artes; e Recursos Naturais, ou em outras áreas/subáreas.

### ID DO SERVIÇO



Serv\_0467

### GRATUIDADE



**SIM**

### ETAPAS PARA ATENDIMENTO

1 → 2 → 3

- Ser aprovado em processo seletivo; e
- está regularmente matriculado.

### PRAZO ESTIMADO PARA CONCLUSÃO DO SERVIÇO



Mediante Edital

### REQUISITOS PARA ATENDIMENTO

Pessoa Física  
Público externo  
Mediante Edital

### CRITÉRIOS



Ser aprovado em processo seletivo.

### PÚBLICO ALVO



**Interno e externo**

Comunidade externa  
Comunidade universitária  
Vestibulandos

### CANAIS DE COMUNICAÇÃO



Via e-mail.

### Setor responsável

Campus Presidente Dutra

Direção do Campus

### Telefones



www.uema.br

### Site



campuspresidentedutra@ue

### E-mail



### Instagram



C PRES DUTRA - DIR/UEMA

### Sei

### ENDEREÇOS



**PK ▶ Prédio do Campus Presidente Dutra, Campus Presidente Dutra**

▶ Rua vinte e oito de junho Sul Bairro: Villa Militar s/n - Presidente Dutra/MA. CEP: 65.760-000

### HORÁRIO DE FUNCIONAMENTO



De segunda a sexta das 07h30 às 17h30

Sábado das 08h00 às 12h00

SERVIÇO

## Oferta de cursos de graduação - Campus Santa Inês

### CATEGORIA DO SERVIÇO

17. Serviços Especializados de Campus

### DESCRIÇÃO DO SERVIÇO

 O Campus Santa Inês oferece cursos de licenciatura, bacharelado ou superior de tecnologia, nas modalidades presencial ou a distância, que se destinam a formar profissionais nas áreas de Ciências da Saúde, Letras, Linguística e Artes; e Educação, ou em outras áreas/subáreas.

### ID DO SERVIÇO

 Serv\_0469

### GRATUIDADE

 **SIM**

### ETAPAS PARA ATENDIMENTO

1 → 2 → 3

- Ser aprovado em processo seletivo; e
- está regularmente matriculado.

### PRAZO ESTIMADO PARA CONCLUSÃO DO SERVIÇO



Mediante Edital

### REQUISITOS PARA ATENDIMENTO

Pessoa Física  
Público externo  
Mediante Edital

### CRITÉRIOS



Ser aprovado em processo seletivo.

### PÚBLICO ALVO



**Interno e externo**

Comunidade externa  
Comunidade universitária  
Vestibulandos

### CANAIS DE COMUNICAÇÃO



Via e-mail.

### Setor responsável

Campus Santa Inês

Direção do Campus

### Telefones



 **Site**  
www.uema.br

 **E-mail**  
campusantaines@uema.br

 **Instagram**

 **Sei!**  
C SANTA INÊS - DIREÇÃO/UEMA

### ENDEREÇOS



**SI ▶ Prédio do Campus Santa Inês, Campus Santa Inês**

▶ Rua 04, nº 54, CVRD, CEP: 65.300-000, Vila Militar, Santa Inês/MA.

### HORÁRIO DE FUNCIONAMENTO



De segunda a sexta das 07h30 às 17h30

Sábado das 08h00 às 12h00

SERVIÇO

## Oferta de cursos de graduação - Campus São Bento

### CATEGORIA DO SERVIÇO

17. Serviços Especializados de Campus

### DESCRIÇÃO DO SERVIÇO



O Campus São Bento oferece cursos de licenciatura, bacharelado ou superior de tecnologia, nas modalidades presencial ou a distância, que se destinam a formar profissionais nas áreas de Direito; Administração; Produção Alimentícia; Recursos Naturais; e Ambiente e Saúde, ou em outras áreas/subáreas.

### ID DO SERVIÇO



Serv\_0470

### GRATUIDADE



**SIM**

### ETAPAS PARA ATENDIMENTO



- Ser aprovado em processo seletivo; e
- está regularmente matriculado.

### PRAZO ESTIMADO PARA CONCLUSÃO DO SERVIÇO



Mediante Edital

### REQUISITOS PARA ATENDIMENTO

Pessoa Física  
Público externo  
Mediante Edital

### CRITÉRIOS



Ser aprovado em processo seletivo.

### PÚBLICO ALVO



**Interno e externo**

Comunidade externa  
Comunidade universitária  
Vestibulandos

### CANAIS DE COMUNICAÇÃO



Via e-mail.

### Setor responsável

Campus São Bento

Direção do Campus

### Telefones



www.uema.br

### Site



campussaobento@uema.br

### E-mail



### Instagram



C SÃO BENTO - DIREÇÃO/ UEMA

### Sei

### ENDEREÇOS



**SB-02** ▶ Campus São Bento, Campus São Bento

▶ Rodovia Estadual MA 014, S/N, Bairro Alegre, CEP. 65.235-000, São Bento/MA.

### HORÁRIO DE FUNCIONAMENTO



De segunda a sexta das 07h30 às 17h30

Sábado das 08h00 às 12h00

SERVIÇO

## Oferta de cursos de graduação - Campus São João dos Patos

### CATEGORIA DO SERVIÇO

17. Serviços Especializados de Campus

### DESCRIÇÃO DO SERVIÇO

 O Campus São João dos Patos oferece cursos de licenciatura, nas modalidades presencial ou a distância, que se destinam a formar profissionais nas áreas de Letras, Linguística e Artes; e Educação Física, ou em outras áreas/subáreas.

### ID DO SERVIÇO

 Serv\_0468

### GRATUIDADE

 **SIM**

### ETAPAS PARA ATENDIMENTO

1 → 2 → 3

- Ser aprovado em processo seletivo; e
- está regularmente matriculado.

### PRAZO ESTIMADO PARA CONCLUSÃO DO SERVIÇO



Mediante Edital

### REQUISITOS PARA ATENDIMENTO

Pessoa Física  
Público externo  
Mediante Edital

### CRITÉRIOS



Ser aprovado em processo seletivo.

### PÚBLICO ALVO



**Interno e externo**

Comunidade externa  
Comunidade universitária  
Vestibulandos

### CANAIS DE COMUNICAÇÃO



Via e-mail.

### Setor responsável

Campus São João dos Patos

Direção do Campus

### Telefones



### Site

 [www.uema.br](http://www.uema.br)

### E-mail

 [campussaojoaodospatos@ue](mailto:campussaojoaodospatos@ue)

### Instagram



### Sei!

 C SÃO J. DOS PATOS-DIR/ UEMA

### ENDEREÇOS



**SJ ▶ Prédio do Campus São João dos Patos, Campus São João dos**

▶ Rua Hermes da Fonseca, s/n, Bairro: São Raimundo - Colégio Valmar, CEP: 65.665-000, São João dos Patos - MA

### HORÁRIO DE FUNCIONAMENTO



De segunda a sexta das 07h30 às 17h30

Sábado das 08h00 às 12h00

SERVIÇO

## Oferta de cursos de graduação - Campus São Luís/Centro de Ciências Agrárias (CCA)

### CATEGORIA DO SERVIÇO

17. Serviços Especializados de Campus

### DESCRIÇÃO DO SERVIÇO



O Centro de Ciências Agrárias oferece cursos de bacharelado e superiores de tecnologia, nas modalidades presencial ou a distância, que se destinam a formar profissionais nas áreas de Agronomia, Zootecnia, Medicina Veterinária, Recursos Pesqueiros e Engenharia de Pesca, Produção Alimentícia; ou a outras áreas/subáreas correlacionadas a essas áreas.

### ID DO SERVIÇO



Serv\_0457

### GRATUIDADE



**SIM**

### PÚBLICO ALVO



**Interno e externo**

Comunidade externa  
Comunidade universitária  
Vestibulandos

### ETAPAS PARA ATENDIMENTO



- Ser aprovado em processo seletivo; e
- está regularmente matriculado.

### PRAZO ESTIMADO PARA CONCLUSÃO DO SERVIÇO



Mediante Edital

### REQUISITOS PARA ATENDIMENTO

Pessoa Física  
Público externo  
Mediante Edital

### CANAIS DE COMUNICAÇÃO



Via e-mail.

### Setor responsável

Centro de Ciências Agrárias - CCA

Direção de Centro

### Telefones



### CRITÉRIOS



- Ser aprovado em processo seletivo.

### Site



[www.cca.uema.br](http://www.cca.uema.br)

### E-mail



[cca@uema.br](mailto:cca@uema.br)

### Instagram



### Sei!



CCA - DIREÇÃO/UEMA

### ENDEREÇOS



**SL-52 ▶ Prédio da Curso de Agronomia, Campus São Luís**

▶ Campus São Luís: Cidade Universitária Paulo VI, Av. Lourenço Vieira da Silva N.º 1000, CEP: 65.055-310, Jardim São Cristóvão - São Luis/MA.

### HORÁRIO DE FUNCIONAMENTO



De segunda a sexta das 09h00 às 18h00

Sábado das 08h00 às 12h00

SERVIÇO

## Oferta de cursos de graduação - Campus São Luís/Centro de Ciências da Saúde (CCS)

### CATEGORIA DO SERVIÇO

17. Serviços Especializados de Campus

### DESCRIÇÃO DO SERVIÇO



O Centro de Ciências da Saúde (CCS) oferece cursos de bacharelado ou superiores, nas modalidades presencial ou a distância, que se destinam a formar profissionais na área da Saúde capacitados para a atuação multiprofissional e para o cuidado integral em saúde.

### ID DO SERVIÇO



Serv\_0225

### GRATUIDADE



**SIM**

### ETAPAS PARA ATENDIMENTO



- Ser aprovado em processo seletivo; e
- está regularmente matriculado.

### PRAZO ESTIMADO PARA CONCLUSÃO DO SERVIÇO



Mediante Edital

### REQUISITOS PARA ATENDIMENTO

Pessoa Física  
Público externo  
Mediante Edital

### CRITÉRIOS



Ser aprovado em processo seletivo.

### PÚBLICO ALVO



**Interno e externo**

Comunidade externa  
Comunidade universitária  
Vestibulandos

### CANAIS DE COMUNICAÇÃO



Via e-mail;  
WhatsApp;  
e Telefone.

### Setor responsável

Centro de Ciências da Saúde - CCS

Direção do Centro de Ciências da Saúde - CCS

### Telefones



98983486588



(98) 98348-6588

### Site



[www.prog.uema.br/centro-](http://www.prog.uema.br/centro-)

### E-mail



[ccsaude@uema.br](mailto:ccsaude@uema.br)

### Instagram



[ccs.uema](https://www.instagram.com/ccs.uema)

### Sei!



CCS - DIREÇÃO/UEMA

### ENDEREÇOS



**SL-30 ▶ Prédio da Medicina (futuras instalações), Campus São Luís**

▶ Campus São Luís: Cidade Universitária Paulo VI, Av. Lourenço Vieira da Silva N.º 1000, CEP: 65.055-310, Jardim São Cristóvão - São Luis/MA.

### HORÁRIO DE FUNCIONAMENTO



De segunda a sexta das 09h00 às 18h00

SERVIÇO

## Oferta de cursos de graduação - Campus São Luís/Centro de Ciências Sociais Aplicadas (CCSA)

### CATEGORIA DO SERVIÇO

17. Serviços Especializados de Campus

### DESCRIÇÃO DO SERVIÇO



O Centro de Ciências Sociais Aplicadas (CCSA) oferece cursos de bacharelado e um de licenciatura, que se destinam a formar profissionais nas áreas de Administração, Direito, Sociologia, Ciência Política e Segurança Pública com a formação de Oficial da Polícia Militar, ou a outras áreas/subáreas correlacionadas a essas áreas.

### ID DO SERVIÇO



Serv\_0253

### GRATUIDADE



**SIM**

### PÚBLICO ALVO



**Interno e externo**

Comunidade externa  
Comunidade universitária  
Vestibulandos

### ETAPAS PARA ATENDIMENTO



- Ser aprovado em processo seletivo; e
- está regularmente matriculado.

### PRAZO ESTIMADO PARA CONCLUSÃO DO SERVIÇO



Mediante Edital

### REQUISITOS PARA ATENDIMENTO

Pessoa Física  
Público externo  
Mediante Edital

### CANAIS DE COMUNICAÇÃO



Via e-mail.

### Setor responsável

Centro de Ciências Sociais Aplicadas - CCSA

DIREÇÃO DE CENTRO

### Telefones



98999930992



(98) 99993-0992

### CRITÉRIOS



Ser aprovado em processo seletivo.

### Site



### E-mail



deaccsauema@gmail.com

### Instagram



### Sei!



CCSA - DIREÇÃO/UEMA

### ENDEREÇOS



**SL-28 ▶ Prédio do CCSA, Campus São Luís**

▶ Campus São Luís: Cidade Universitária Paulo VI, Av. Lourenço Vieira da Silva N.º 1000, CEP: 65.055-310, Jardim São Cristóvão - São Luís/MA.

### HORÁRIO DE FUNCIONAMENTO



De segunda a sexta das 13h00 às 21h00

Sábado das 08h00 às 12h00

SERVIÇO

## Oferta de cursos de graduação - Campus São Luís/Centro de Ciências Tecnológicas (CCT)

### CATEGORIA DO SERVIÇO

17. Serviços Especializados de Campus

### DESCRIÇÃO DO SERVIÇO



O Centro de Ciências Tecnológicas (CCT) oferece cursos de bacharelado ou superiores de tecnologia, nas modalidades presencial ou a distância, que se destinam a formar profissionais nas áreas de Engenharias, Arquitetura e Urbanismo, Segurança do Trabalho com a formação de Oficial do Corpo de Bombeiro Militar, ou a outras subáreas correlacionadas a essas áreas.

### ID DO SERVIÇO



Serv\_0455

### GRATUIDADE



**SIM**

### PÚBLICO ALVO



**Interno e externo**

Comunidade externa  
Comunidade universitária  
Vestibulandos

### ETAPAS PARA ATENDIMENTO



- Ser aprovado em processo seletivo; e
- está regularmente matriculado.

### PRAZO ESTIMADO PARA CONCLUSÃO DO SERVIÇO



Mediante Edital

### REQUISITOS PARA ATENDIMENTO

Pessoa Física  
Público externo  
Mediante Edital

### CANAIS DE COMUNICAÇÃO



Via e-mail.

### Setor responsável

Centro de Ciências Tecnológicas - CCT

DIREÇÃO DE CENTRO

### Telefones



### CRITÉRIOS



- Ser aprovado em processo seletivo.

### Site



[www.cct.uema.br](http://www.cct.uema.br)

### E-mail



[cct@uema.br](mailto:cct@uema.br)

### Instagram



### Sei!



CCT - DIREÇÃO/UEMA

### HORÁRIO DE FUNCIONAMENTO



De segunda a sexta das 09h00 às 18h00

Sábado das 08h00 às 12h00

### ENDEREÇOS



**SL-65 ▶ Prédio do CCT, Campus São Luís**

▶ Campus São Luís: Cidade Universitária Paulo VI, Av. Lourenço Vieira da Silva N.º 1000, CEP: 65.055-310, Jardim São Cristóvão - São Luís/MA.

SERVIÇO

## Oferta de cursos de graduação - Campus São Luís/Centro de Educação, Ciências Exatas e Naturais (CECEN)

### CATEGORIA DO SERVIÇO

17. Serviços Especializados de Campus

### DESCRIÇÃO DO SERVIÇO



O Centro de Educação, Ciências Exatas e Naturais oferece cursos de licenciatura e bacharelado, nas modalidades presencial ou a distância, que se destinam a formar profissionais nas áreas de Matemática, Física, Química, Ciências Biológicas, Ciências Humanas (Filosofia, Geografia, História); Letras, Linguística e Artes; e Educação, ou a outras áreas/subáreas correlacionadas à área de Educação.

### ID DO SERVIÇO



Serv\_0456

### GRATUIDADE



**SIM**

### ETAPAS PARA ATENDIMENTO



- Ser aprovado em processo seletivo; e
- está regularmente matriculado.

### PRAZO ESTIMADO PARA CONCLUSÃO DO SERVIÇO



Mediante Edital

### REQUISITOS PARA ATENDIMENTO

Pessoa Física  
Público externo  
Mediante Edital

### CRITÉRIOS



- Ser aprovado em processo seletivo.

### PÚBLICO ALVO



**Interno e externo**

Comunidade externa  
Comunidade universitária  
Vestibulandos

### CANAIS DE COMUNICAÇÃO



Via e-mail.

### Setor responsável

Centro de Educação, Ciências Exatas e Naturais - CECEN

Direção de Centro

### Telefones



### Site



[www.cecen.uema.br](http://www.cecen.uema.br)

### E-mail



[cecen@uema.br](mailto:cecen@uema.br)

### Instagram



### Sei!



CECEN - DIREÇÃO/UEMA

### ENDEREÇOS



**SL-12 ▶ Prédio do CECEN, Campus São Luís**

▶ Campus São Luís: Cidade Universitária Paulo VI, Av. Lourenço Vieira da Silva N.º 1000, CEP: 65.055-310, Jardim São Cristóvão - São Luís/MA.

### HORÁRIO DE FUNCIONAMENTO



De segunda a sexta das 09h00 às 18h00

Sábado das 08h00 às 12h00

## SERVIÇO

### Oferta de cursos de graduação - Campus Timon

#### CATEGORIA DO SERVIÇO

17. Serviços Especializados de Campus

#### DESCRIÇÃO DO SERVIÇO



O Campus Timon oferece cursos de licenciatura, bacharelado ou superior de tecnologia, nas modalidades presencial ou a distância, que se destinam a formar profissionais nas áreas de Administração, Ciências Contábeis e Letras, Linguística e Artes; e Educação, ou em outras áreas/subáreas.

#### ID DO SERVIÇO



Serv\_0471

#### GRATUIDADE



**SIM**

#### ETAPAS PARA ATENDIMENTO



- Ser aprovado em processo seletivo; e
- está regularmente matriculado.

#### PRAZO ESTIMADO PARA CONCLUSÃO DO SERVIÇO



Mediante Edital

#### REQUISITOS PARA ATENDIMENTO

Pessoa Física  
Público externo  
Mediante Edital

#### CRITÉRIOS



Ser aprovado em processo seletivo.

#### PÚBLICO ALVO



**Interno e externo**

Comunidade externa  
Comunidade universitária  
Vestibulandos

#### CANAIS DE COMUNICAÇÃO



Via e-mail.

#### Setor responsável

Campus Timon

Direção do Campus

#### Telefones



#### Site



[www.uema.br](http://www.uema.br)

#### E-mail



[campustimon@uema.br](mailto:campustimon@uema.br)

#### Instagram



#### Sei!



CAMPUS TIMON - DIREÇÃO/UEMA

#### ENDEREÇOS



TI ► Prédio do Campus Timon, Campus Timon

► Travessa Timbiras, s/n, Centro, CEP: 65.630-410, Timon/MA.

#### HORÁRIO DE FUNCIONAMENTO



De segunda a sexta das 07h30 às 17h30

Sábado das 08h00 às 12h00

## SERVIÇO

### Oferta de cursos de graduação - Campus Zé Doca

#### CATEGORIA DO SERVIÇO

17. Serviços Especializados de Campus

#### DESCRIÇÃO DO SERVIÇO



O Campus Zé Doca oferece cursos de licenciatura, bacharelado ou superior de tecnologia, nas modalidades presencial ou a distância, que se destinam a formar profissionais nas áreas de Produção Alimentícia; Ciências Biológicas e Letras, Linguística e Artes, ou em outras áreas/subáreas.

#### ID DO SERVIÇO



Serv\_0472

#### GRATUIDADE



**SIM**

#### ETAPAS PARA ATENDIMENTO



- Ser aprovado em processo seletivo; e
- está regularmente matriculado.

#### PRAZO ESTIMADO PARA CONCLUSÃO DO SERVIÇO



Mediante Edital

#### REQUISITOS PARA ATENDIMENTO

Pessoa Física  
Público externo  
Mediante Edital

#### CRITÉRIOS



Ser aprovado em processo seletivo.

#### PÚBLICO ALVO



**Interno e externo**

Comunidade externa  
Comunidade universitária  
Vestibulandos

#### CANAIS DE COMUNICAÇÃO



Via e-mail.

#### Setor responsável

Campus Zé Doca

Direção do Campus

#### Telefones



#### Site



[www.uema.br](http://www.uema.br)

#### E-mail



[campuszedoca@uema.br](mailto:campuszedoca@uema.br)

#### Instagram



#### Sei!



C ZÉ DOCA - DIREÇÃO/UEMA

#### ENDEREÇOS



**ZD ▶ Prédio do Campus Zé Doca, Campus Zé Doca**

▶ Rua Rio Branco, s/n Centro, CEP: 65.365-000, Zé Doca/MA.

#### HORÁRIO DE FUNCIONAMENTO



De segunda a sexta das 07h30 às 17h30

Sábado das 08h00 às 12h00





**Uema**  
UNIVERSIDADE ESTADUAL  
DO MARANHÃO



**Assessoria de  
Gestão de Dados  
Estratégicos**

Reitoria  
Assessoria de Gestão de Dados Estratégicos  
Universidade Estadual do Maranhão-UEMA  
Avenida dos Cavalos, Cidade Universitária Paulo VI, São Luís-MA (localização)  
E-mail: [dados@uema.br](mailto:dados@uema.br) | site: [dados.uema.br](http://dados.uema.br)