



Uema

UNIVERSIDADE ESTADUAL
DO MARANHÃO



Reuniões
GESTÃO
2026
Uema

SETOR

Apresentador(a):

Marcelo Henrique de Vasconcelos Mourão

www.uema.br



ENADE

| CURSO | NOTA ENADE 2023 | NOTA ENADE 2025 |
|------------|-----------------|-----------------|
| Enfermagem | 3 | X |

| CURSO | NOTA ENADE 2023 | NOTA ENADE 2025 |
|-----------|-----------------|-----------------|
| Letras | 2 | X |
| Pedagogia | 2 | X |

- A melhora no desempenho do curso de Enfermagem no ENADE deve-se, aos laboratórios de enfermagem. Reforçar o PPC e a metodologia de ensino. Engajamento dos estudantes. Preparação continua dos estudantes.

- Alinhamento curricular e pedagógico com as competências avaliadas ao Enad.
- Preparação continua dos estudantes.
- Engajamento estudantil e institucional prolongado ao longo da graduação.



Uema
UNIVERSIDADE ESTADUAL
DO MARANHÃO



Reuniões
GESTÃO
2026
Uema

REALIZAÇÕES NA GRADUAÇÃO EM 2025



UEMA NOTÍCIAS

**Uema Campus Santa Inês realiza
Outorga de Grau Especial 2024.2**



Outorga de grau
especial 2024.2 em
28/01/2025.

22/01/2025,
lançamento do e book
da semana de letras.

Uema
CAMPUS
SANTA INÊS

LANÇAMENTO E-BOOK

Saiu o nosso e-book da
semana de letras!

Intitulado: "Ensino e
aprendizagens de
línguas e literaturas no
Vale do Pindaré"

Organizadores:
Antonio Cíllrio da Silva
Neto
Robson de Macêdo
Cunha

**Ensino e aprendizagens
de línguas e literaturas
no Vale do Pindaré**

Santa Inês - MA
2025

<https://publicacoes.even3.com.br>

REALIZAÇÕES NA GRADUAÇÃO EM 2025



Seletivo para professores de:
Enfermagem
Letras
Pedagogia.

Matriculas do Paes 2025.
03 a 07/02/25.

VIVA SUA MELHOR FASE

MATRÍCULA PAES 2025!

VOCÊ PASSOU NO PAES 2025?
ENTÃO ATENÇÃO: O EDITAL DE MATRÍCULA JÁ FOI DIVULGADO!

PRAZO FINAL: 7 DE FEVEREIRO DE 2025

LOCAL: NAS SECRETARIAS DOS CURSOS DA UEMA, DAS 9H ÀS 12H E DAS 13H30 ÀS 17H30.

Uema
UNIVERSIDADE ESTADUAL DO MARANHÃO

É RESPONSABILIDADE DO CANDIDATO ACESSAR O EDITAL OFICIAL PARA CONSULTAR CONOGRAMAS E DEMAIS REGRAS. PUBLICAÇÕES NAS REDES SOCIAIS SÃO APENAS REFORÇOS INFORMATIVOS.

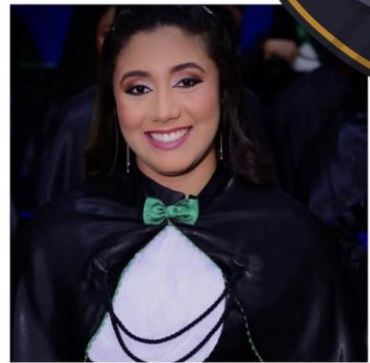

Bruna Vasconcelos Bezerra

Aprovada no Exame Nacional de Residência - ENARE
na Área de Enfermagem Obstétrica.
Maternidade Benedito Leite - São Luís MA.

Aprovação na
residência obstétrica,
na maternidade
Benedito Leite

Aprovação na
residência em saúde
da mulher e da
criança no Hu em
Santa Maria-Rs.



Letícia Samara Pereira Silva

Aprovada em 1º lugar no Exame Nacional de
Residência - Enare, em Saúde da Mulher e da Criança.
Cenário da prática: Hospital Universitário de Santa
Maria - RS (HUSM/EBSERH).



Uema
UNIVERSIDADE ESTADUAL
DO MARANHÃO



Reuniões
GESTÃO
2026
Uema

@uema.santaines

EDITAL ABERTO

(Edital Interno N.º 85/2025-PROG/UEMA)

**PROCESSO SELETIVO PARA PRECEPTORIA
DOS CURSOS DE ENFERMAGEM**

Inscrições:

A partir de 17/02

Local de inscrições:

Secretaria do Departamento do Campus

Horário:

Das 8h às 11h30 e das 14h às 17h30



- EDITAL N.º
85/2025-
PROG/UEMA
PRECEPTORIA
DOS CURSOS
DE
ENFERMAGEM

- EDITAL N.º 101/2025-PROG/UEMA
CONCESSÃO DE BOLSAS DE APOIO
AO ENSINO - BAE/UEMA

**INSCRIÇÕES
ABERTAS BOLSAS DE
APOIO DE APOIO AO
ENSINO - BAE/UEMA**



EDITAL N.º 101/2025-PROG/UEMA



Uema
UNIVERSIDADE ESTADUAL
DO MARANHÃO



Reuniões
GESTÃO
2026
Uema

OUTORGA DE GRAU - 2024.2



COLAÇÃO DE GRAU
CAMPUS SANTA INÊS 2024.2

DATA: 31 DE MARÇO (SEGUNDA-FEIRA)

LOCAL: AUDITÓRIO DO CAMPUS, VALE DO PINDARÉ -
R. 04, Nº 54 CONJUNTO CVRD - BAIRRO: VILA MILITAR - SANTA INÊS - MA - CEP: 65306-219.

PROGRAMAÇÃO:
16H BACHARELADOS
19H LICENCIATURAS



Uema
UNIVERSIDADE ESTADUAL
DO MARANHÃO





Uema
UNIVERSIDADE ESTADUAL
DO MARANHÃO



Reuniões
GESTÃO
2026
Uema

Reunião na Prefeitura sobre a doação do terreno.



Profitec Design de Interiores

VESTIBULAR
Profitec/Uema 2025

CHEGOU A NOVIDADE QUE VOCÊ ESPERAVA!

Vagas disponíveis para Curso de Design de Interiores em Santa Inês!

Duração de 2 anos e 6 meses

- Diploma universitário reconhecido pelo MEC
- Aulas somente aos finais de semana

Inscrições até **7 de maio**
Prova: **6 de julho**

Garanta sua inscrição:
sigconcursos.uema.br

Uema
UNIVERSIDADE ESTADUAL DO MARANHÃO

Vestibular Profitec.
Desing de Interiores



Uema
UNIVERSIDADE ESTADUAL
DO MARANHÃO

Reuniões
GESTÃO
2026
Uema

Aprovação e criação do curso de psicologia

Aprovado
Curso de
PSICOLOGIA Ψ ★
★ Na UEMA - Campus Santa Inês

Uema
CAMPUS
SANTA INÊS

www.uema.br

NOVO CURSO
CAMPUS SANTA INÊS

NOVIDADE NO PAES 2026:

* PSICOLOGIA *

UEMA NOTÍCIAS

A Uema Campus Santa Inês passa a ofertar o curso de Psicologia novidade no PAES 2026 fortalecendo a formação na área da saúde e no cuidado com a saúde mental

Microsoft Teams | Editar | Exibir | Janela | Ajuda | Ter, 10 de Jun. 15:46

Reunião Extraordinária dos Conselhos Superiores da UEMA: 8º CEPE - 5º CAD - 41ª CONSUN

08:31:13

Chat | Pessoas | Levantar | Reagir | Exibição | Aplicativos | Mais | Câmera | Microfone | Compartilhar | Sair

Ativar mudo do microfone (O-X M)

MARCELO HENRIQUE DE VASCONCELOS MOURÃO | Andriany Martins (Externo) | CÍCERA BORBA (Não verificado)

A | adrielle_fm (Convidado) | MARIA CELIA DIAS DE CASTRO | Walter Canales SantaAna

LAÍRA DE CÁSSIA BARRIOS FERREIRA MALDINER | MONICA PICCOLO ALMEIDA | UEMA grajau (Externo)

< 17 >



Uema
UNIVERSIDADE ESTADUAL
DO MARANHÃO



Reuniões
GESTÃO
2026
Uema

Acolhimento Acadêmico 2025.1





Uema
UNIVERSIDADE ESTADUAL
DO MARANHÃO



Reuniões
GESTÃO
2026
Uema

Acolhimento dos Servidores do Campus



Acolhimento dos Servidores do Campus



Mostra das profissões



Uema
UNIVERSIDADE ESTADUAL
DO MARANHÃO



Reuniões
GESTÃO
2026
Uema

Acolhimento dos professores



2/5



www.uema.br

UEMA NOTÍCIAS

Acolhida dos Professores da Uema
campus Santa Inês realizada nessa
quarta-feira (19)



4/5

XIII SEMANA DE ENFERMAGEM

PALESTRAS

Saúde mental e bem-estar do profissional de Enfermagem

Comissão de Saúde Mental
do **COREN-MA**

📅 12 DE MAIO

🕒 08:30 H

📍 AUDITÓRIO - UEMA

PALESTRAS

Medicina Indígena: caminho para o bem viver dos profissionais da Enfermagem

Taynara Caragiu Guajajara

ENFERMEIRA - UEMA/CAMPUS SANTA INÊS
ESPECIALISTA EM SAÚDE INDÍGENA
ESPECIALISTA EM SAÚDE MENTAL
ESPECIALISTA EM OBSTETRÍCIA E NEONATOLOGIA
COORDENADORA DO POLO BASE DE SANTA INÊS

📅 12 DE MAIO

🕒 15:00

📍 AUDITÓRIO - UEMA

PALESTRAS

A nova diretriz para rastreio de HPV e o protagonismo da enfermagem

Maria Thayse Bastos de Sousa

ENFERMEIRA
ESPECIALISTA SAÚDE MATERNO INFANTIL - UFMA
ENFERMEIRA ASSISTENCIAL NO SPA COHATRAC E
HOSPITAL MUNICIPAL DE SANTA INÊS
COLABORA COM A CÂMARA TÉCNICA DE SAÚDE
DA MULHER DO COREN/MA

📅 13 DE MAIO

🕒 14:00

📍 AUDITÓRIO - UEMA



Uema
UNIVERSIDADE ESTADUAL
DO MARANHÃO



Reuniões
GESTÃO
2026
Uema

I Congresso Nacional de Diversidade Linguística e Etnocultural



CONADILE
I CONGRESSO NACIONAL DE DIVERSIDADE LINGÜÍSTICA E ETNOCULTURAL
Língua, Educação e Cultura Indígenas
23, 24, 25 de junho de 2025

INSCRIÇÕES ABERTAS
uma.santaines **A 12/06/2025**
@conadile.uema

Acesse o evento:
even3.com.br/conadile

Logos: Proexae, Uema



CONADILE
I CONGRESSO NACIONAL DE DIVERSIDADE LINGÜÍSTICA E ETNOCULTURAL
Língua, Educação e Cultura Indígenas
23, 24, 25 de junho de 2025

PALESTRA DE ABERTURA:
SUSTENTABILIDADE AMBIENTAL, DIVERSIDADE LINGÜÍSTICA E PROMOÇÃO DAS LÍNGUAS NATIVAS

Prof. Dr. Fábio Bonfim Duarte (UFMG)



 **23/06 - 14H30**

Logos: Proexae, Uema



CONADILE
I CONGRESSO NACIONAL DE DIVERSIDADE LINGÜÍSTICA E ETNOCULTURAL
Língua, Educação e Cultura Indígenas
23, 24, 25 de junho de 2025

MESA REDONDA ONLINE:
CANTOS KARAWARA: ECOLOGIA POLÍTICA E ARTE VERBAL NA PERSPECTIVA AWA GUAJÁ

 
Prof. Dra. Marina Maria Magalhães (UnB)
Prof. Dr. Uirá Felipe Garcia (UNIFESP)

 **24/06 - 13H30 ÀS 15H**

Page number: 3/4

Logos: Proexae, Uema



Uema
UNIVERSIDADE ESTADUAL
DO MARANHÃO



Reuniões
GESTÃO
2026
Uema

XIII Semana de Letras e do encontro nacional de línguas e literatura – ENLIPIN.



ENLIPIN
XIII SEMANA DE LETRAS E ENCONTRO
NACIONAL DE LÍNGUAS E LITERATURAS
NO PINDARÉ

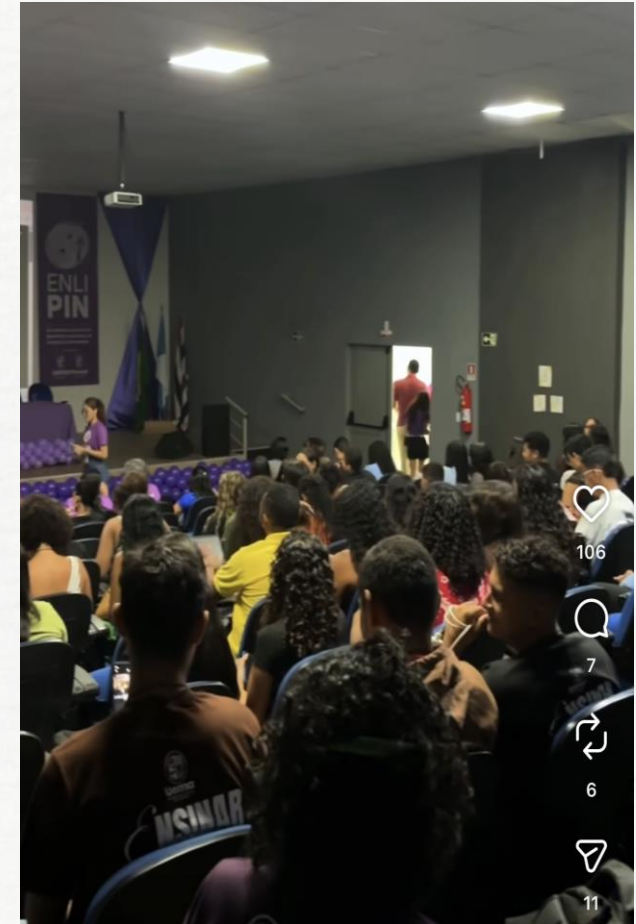



Uema
UNIVERSIDADE ESTADUAL
DO MARANHÃO



Reuniões
GESTÃO
2026
Uema

REALIZAÇÕES NA EXTENSÃO EM 2025

UEMA 60+

INSCRIÇÕES ABERTAS!

PROCESSO SELETIVO SIMPLIFICADO UEMA 60+

VOCÊ TEM 60 ANOS OU MAIS E SONHA EM INGRESSAR NA UNIVERSIDADE? A UEMA TEM UMA OPORTUNIDADE ESPECIAL PARA VOCÊ!

- * INSCRIÇÕES: 7/4 A 7/5/2025 *
- * CURSOS PRESENCIAIS EM DIFERENTES CAMPUS *
- * ACESSE SIGCONCURSOS.UEMA.BR *

ACESSE SIGCONCURSOS.UEMA.BR

Uema
UNIVERSIDADE ESTADUAL DO MARANHÃO

É RESPONSABILIDADE DO CANDIDATO ACESSAR O EDITAL OFICIAL PARA CONSULTAR CONDIÇÕES E DEMAIS REGRAS. PUBLICAÇÕES NAS REDES SOCIAIS SÃO APENAS REFORÇOS INFORMATIVOS.

www.uema.br

UEMA NOTÍCIAS

Uema campus Santa Inês realiza Aula Magna UNABI nesta segunda-feira (14)

Uema
CAMPUS SANTA INÊS

CONCESSÃO DE AUXÍLIO TRANSPORTE

É aluno da graduação presencial da UEMA e precisa de apoio com o transporte até o campus?

Então corre! As inscrições para o Auxílio Transporte vão só até o dia **04 de julho!**

Serão concedidas parcelas mensais de **R\$250,00** para ajudar nos custos de deslocamento entre sua casa e a UEMA.

Não deixe para a última hora – garanta esse apoio e facilite seu trajeto até o campus!

Uema **Proexae**
UNIVERSIDADE ESTADUAL DO MARANHÃO Pró-Reitoria de Extensão e Assuntos Estudantis



Uema
UNIVERSIDADE ESTADUAL
DO MARANHÃO



Reuniões
GESTÃO
2026
Uema

Solenidade UNABI (24 de novembro de 2025)





Uema
UNIVERSIDADE ESTADUAL
DO MARANHÃO



Reuniões
GESTÃO
2026
Uema

SANTA INÊS

1/6

Uema
CAMPUS
SANTA INÊS

CAMPUS SANTA INÊS SE DESTACA NO II TORNEIO ESPORTIVO DA UEMA REGIONAL CENTRO-OESTE.

3/6

UEMA NOTÍCIAS

O time de futsal feminino do Campus Santa Inês fez história no II Torneio Regional da UEMA. Com muita dedicação e espírito de equipe, nossas atletas não apenas representaram a universidade, mas também conquistaram o título de campeãs, trazendo orgulho para toda a comunidade acadêmica.

Uema
CAMPUS
SANTA INÊS

4/6

UEMA NOTÍCIAS

No futsal masculino, a equipe do Campus Santa Inês demonstrou garra e determinação em quadra. Após uma campanha marcante, os atletas chegaram à final e garantiram o vice-campeonato, reafirmando a força do esporte universitário em nossa instituição.

Uema
CAMPUS
SANTA INÊS



Uema
UNIVERSIDADE ESTADUAL
DO MARANHÃO

Reuniões
GESTÃO
2026
Uema

Uema Ação na aldeia piçarra preta

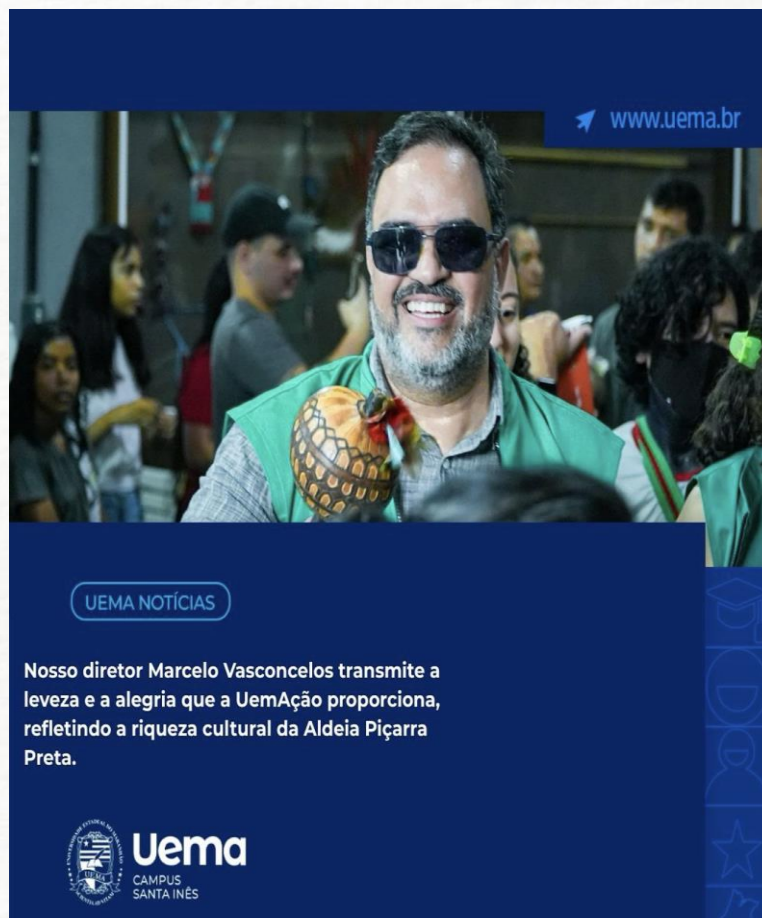



Uema
UNIVERSIDADE ESTADUAL
DO MARANHÃO



Reuniões
GESTÃO
2026
Uema

| LETRAS / PEDAGOGIA | 2025/2026 | |
|---------------------------|------------------|----|
| PIBIC | UEMA | 07 |
| PIBIC | FAPEMA | 03 |
| PIBEX | UEMA | 08 |
| EXTENSÃO PARA TODOS | UEMA | 01 |



Uema
UNIVERSIDADE ESTADUAL
DO MARANHÃO



Reuniões
GESTÃO
2026
Uema

| ENFERMAGEM | 2025/2026 | |
|-------------------|------------------|----|
| PIBIC | UEMA | 02 |
| PIBEX | UEMA | 02 |
| BOLSA PERMANÊNCIA | UEMA | 02 |
| PRIMEIROS PASSOS | UEMA | 01 |



Uema
UNIVERSIDADE ESTADUAL
DO MARANHÃO



Reuniões
GESTÃO
2026
Uema

MARANDU – Programa Centelha / 3 Circuito ODS



Uema **ODS**
OBJETIVOS DE DESENVOLVIMENTO SUSTENTÁVEL

3º CIRCUITO
ODS
DIA 02 DE SETEMBRO
15H

ESTAMOS CHEGANDO NO SEU CAMPUS

SANTA INÊS

Descubra como os ODS podem transformar o futuro da sua comunidade e da sua profissão!

LOCAL: AUDITÓRIO VALE DO PINDARÉ

Certificação de Participação ✓



Uema
UNIVERSIDADE ESTADUAL
DO MARANHÃO



Reuniões
GESTÃO
2026
Uema

Outorga de Grau 2025.1





Uema
UNIVERSIDADE ESTADUAL
DO MARANHÃO



Reuniões
GESTÃO
2026
Uema

Conecta Polos 2025 Uemanet





Uema
UNIVERSIDADE ESTADUAL
DO MARANHÃO



Reuniões
GESTÃO
2026
Uema

Homenagem prof. Maria das Graças





Uema
UNIVERSIDADE ESTADUAL
DO MARANHÃO



Reuniões
GESTÃO
2026
Uema

Revitalização da biblioteca





Uema
UNIVERSIDADE ESTADUAL
DO MARANHÃO

Reuniões
GESTÃO
2026
Uema

Entrega da documentação da doação do terreno pela prefeitura de Santa Inês.

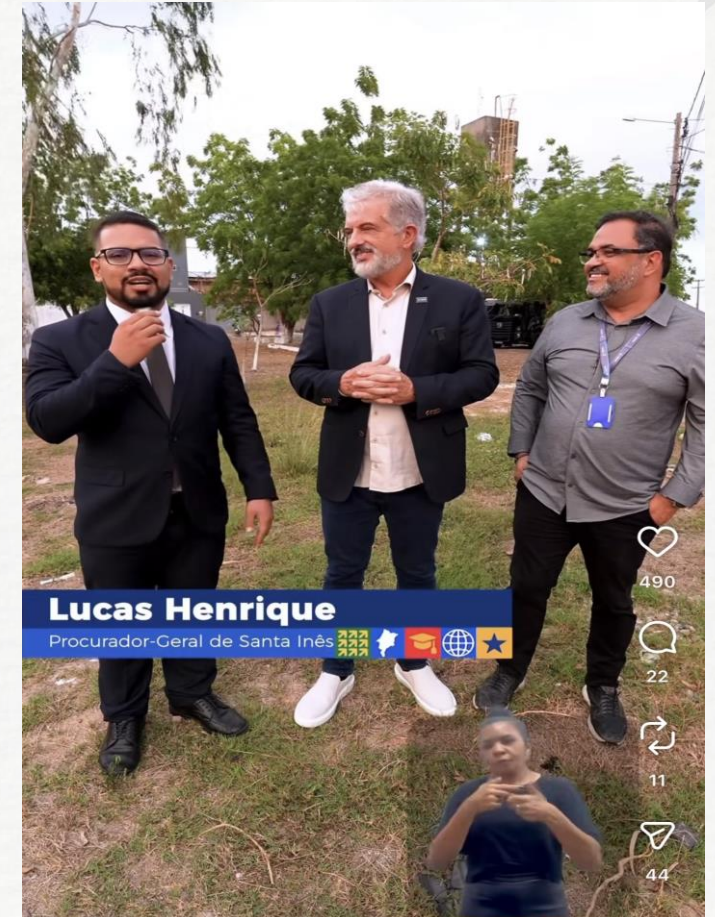



Uema
UNIVERSIDADE ESTADUAL
DO MARANHÃO



Reuniões
GESTÃO
2026
Uema

Acadêmicos de Letras na USP (12 de novembro de 2025)

Participação no Simpósio Internacional Jane Austen 250, realizado na Universidade de São Paulo.





Uema
UNIVERSIDADE ESTADUAL
DO MARANHÃO



Reuniões
GESTÃO
2026
Uema

PROGEP, (18 de novembro de 2025)

Treinamentos nas dimensões Técnica e Comportamental.

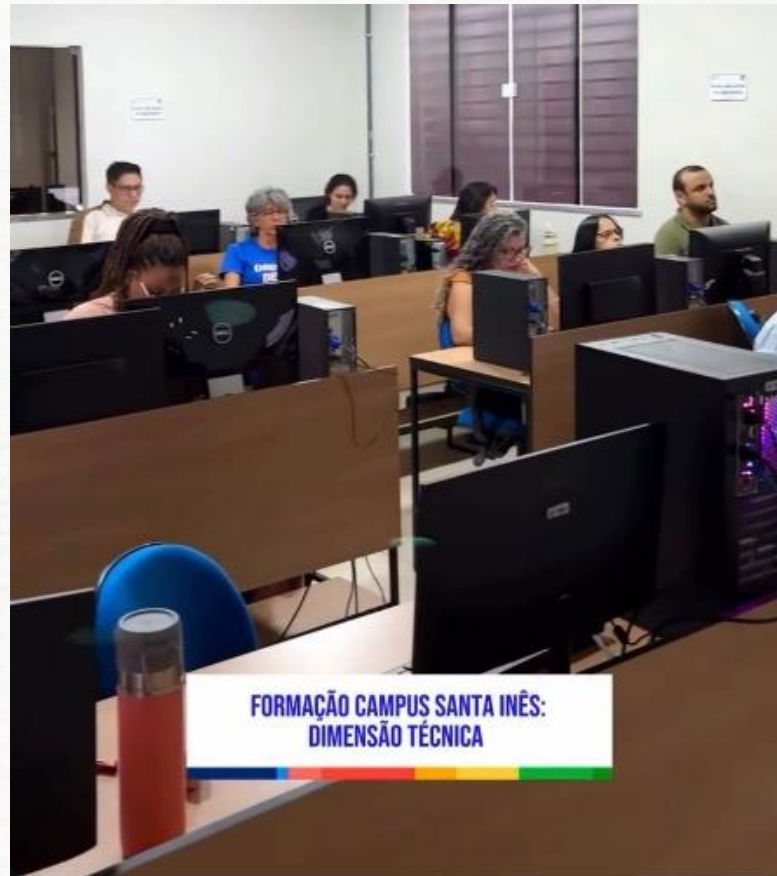



Uema
UNIVERSIDADE ESTADUAL
DO MARANHÃO



Reuniões
GESTÃO
2026
Uema

Confraternização final de ano





Desafios para 2026





Uema
UNIVERSIDADE ESTADUAL
DO MARANHÃO



Reuniões
GESTÃO
2026
Uema





Uema
UNIVERSIDADE ESTADUAL
DO MARANHÃO



Reuniões
GESTÃO
2026
Uema





Uema
UNIVERSIDADE ESTADUAL
DO MARANHÃO



Reuniões
GESTÃO
2026
Uema





Uema
UNIVERSIDADE ESTADUAL
DO MARANHÃO



Reuniões
GESTÃO
2026
Uema





Uema
UNIVERSIDADE ESTADUAL
DO MARANHÃO



Reuniões
GESTÃO
2026
Uema





Uema
UNIVERSIDADE ESTADUAL
DO MARANHÃO



Reuniões
GESTÃO
2026
Uema





Uema
UNIVERSIDADE ESTADUAL
DO MARANHÃO



Reuniões
GESTÃO
2026
Uema

Obrigado!