

PIC - PAINEL DE INFORMAÇÕES DE CAMPUS - SÃO BENTO

CURSOS OFERTADOS NO CAMPUS SÃO BENTO - 2026.1

INFORMAÇÕES GERAIS

Endereço: Rodovia Estadual MA 014, S/N, Bairro Alegre, São Bento - MA

Documentação: Situação Regular
Doado em 12 de Abril de 2016 pela Superintendência do Patrimônio da União - SPU

RESUMO INFRAESTRUTURA

- **Área do Terreno:** 418.607,1 m²
- **Área Construída:** 4844,08 m²
- **Área Útil:** 4390,44 m²
- **10 Salas de Aula** • **09 Laboratórios**
- **Capacidade - Laboratório Informática:** 60 pessoas
- **Capacidade - Auditório:** 250 pessoas

ÁREAS POR EDIFICAÇÃO

PRÉDIO	ÁREA CONSTRUÍDA	ÁREA ÚTIL
Alojamento de Professores	365,69 m ²	331,91 m ²
Alojamento de Estudantes	362,56 m ²	337,87 m ²
Auditório	1.057,09 m ²	1.013,60 m ²
Biblioteca	413,71 m ²	383,18 m ²
Laboratório de Alimentos	517,35 m ²	478,31 m ²
Pavilhão de Laboratórios	360,48 m ²	334,11 m ²
Pavilhão de Salas de Aula	1.767,20 m ²	1.511,46 m ²

IMAGENS DO CAMPUS



CURSO/TURNO	INFRAESTRUTURA MÍNIMA RECOMENDADA PELO MEC		AVALIAÇÃO DO CONSELHO ESTADUAL DE EDUCAÇÃO (CEE) EIXO INFRAESTRUTURA	
	DISPONÍVEL	RECOMENDADA	NOTA	RECOMENDAÇÕES
Direito Bacharelado <i>Presencial - Noturno/ Vespertino</i>	Laboratório de Informática com Programas Especializados, Biblioteca incluindo acervo específico e atualizado.	Núcleo de Práticas Jurídicas	Não avaliado	Sem Recomendações
Tecnologia em Alimentos <i>Presencial - Vespertino</i>	Laboratório de análise sensorial, Laboratório de processamento de alimentos, Biblioteca incluindo acervo específico e atualizado, Laboratório de informática com programas e equipamentos compatíveis específicos	Laboratório de análises físico-químicas, Laboratório de análises microbiológicas	3,13 (2024)	Não foram identificados softwares específicos atualizados nem um plano de avaliação periódica do laboratório de informática. Além disso, não há periódicos especializados, físicos ou virtuais, que complementem as disciplinas, nem um plano de contingência para garantir o acesso adequado aos materiais e serviços.
Tecnologia em Agropecuária <i>Presencial - Vespertino</i>	Laboratório de Informática com Programas Especializados, Biblioteca incluindo acervo específico e atualizado.	Laboratório de análise sensorial. Laboratório de análises físico-químicas. Laboratório de análises microbiológicas. Laboratório de processamento de produtos agroindustriais.	Não avaliado	Sem Recomendações
Tecnologia em Fruticultura <i>Presencial - Vespertino</i>	Laboratório de pós-colheita de frutas, Biblioteca incluindo acervo específico e atualizado, Laboratório de informática com programas e equipamentos compatíveis com as atividades educacionais do curso.	Laboratório de biologia aplicada, Laboratório de microbiologia, Laboratório de química, Laboratório didático multidisciplinar: área de cultivo de frutas	3,33 (2025)	Não foram identificados espaços de trabalho adequados para professores em regime integral, nem ficou demonstrado como ocorre a avaliação periódica das demandas e da qualidade dos laboratórios, ou como os resultados são utilizados pela gestão acadêmica para planejar melhorias e atender às necessidades atuais e futuras das aulas.
Tecnologia em Gestão Ambiental <i>Presencial - Matutino</i>	Biblioteca incluindo acervo específico e atualizado. Laboratório de informática com programas especializados.	----	3,12 (2024)	Laboratório de microbiologia equipado: falta uma coleção de lâminas para a realização das práticas laboratoriais e há poucos microscópios na unidade para atender aos 20 alunos. Necessidade de estufa para análise do solo. Falta materiais para análise de qualidade da água e do solo.
Nutrição Bacharelado <i>Presencial - Integral</i>	Laboratório de Informática. Biblioteca com acervo específico atualizado	Laboratórios de: Nutrição e Dietética; Anatomia; Fisiologia; Bioquímica; Histologia; Microbiologia; Avaliação Nutricional;	Não avaliado	<u>INÍCIO PAES 2026</u>
Serviço Social Bacharelado <i>Presencial - Noturno</i>	Laboratório de Informática com programas especializados. Biblioteca com acervo específico atualizado	----	Não avaliado	<u>INÍCIO PAES 2026</u>
Administração Pública Bacharelado <i>EAD</i>	Laboratório de Informática com Programas Especializados, Biblioteca com acervo específico e atualizado, Espaço para encontros presenciais	----	4,28 (2021)	Sem Recomendações
Letras Licenciatura - Português <i>EAD</i>	Laboratório de Informática; Biblioteca com acervo específico e atualizado, Espaço para encontros presenciais	Laboratório de Línguas, Laboratório de Fonética, Laboratório de Ensino de Língua Portuguesa	Não avaliado	Sem Recomendações
Pedagogia Licenciatura <i>EAD</i>	Laboratório de Informática; Biblioteca com acervo específico e atualizado, Espaço para encontros presenciais	Laboratórios de Ensino de Ciências Naturais, de Matemática, de História, Ensino de Geografia, Ensino de Língua Portuguesa, Ensino de Artes, Ensino de Educação Física, Ensino - Brinquedoteca,	3,50 (2018)	Gabinete de trabalho para professores; Sala de aulas; Laboratórios didáticos especializados: quantidade e qualidade; Bibliografia básica e complementar; Periódicos especializados.
Tecnologia em Gastronomia <i>EAD</i>	Laboratório de análise sensorial de alimentos; de Informática; Biblioteca com acervo específico e atualizado, Salas para encontros presenciais	Laboratório de bebidas, Laboratório de panificação e confeitaria, Restaurante didático, Cozinha quente e fria	3,63 (2025)	Necessidade de um laboratório ou cozinha de gastronomia equipada. Não há mapa de risco, saída de emergência e bancadas rebaixadas nos laboratórios dos polos apresentados.
Tecnologia em Redes de Computadores <i>PROFITEC</i>	Laboratório de Informática com programas especializados. Biblioteca com acervo específico e atualizado.	Laboratório de hardware	4,20 (2024)	Identificou-se a necessidade de criação de um laboratório permanente em cada campus, para uso integral em pesquisas e cursos de extensão, além da falta de sinalização em braille e de mobiliário acessível nas salas .
Ciências Biológicas Licenciatura <i>ENSINAR</i>	Laboratório de Ensino de Ciências, Laboratório de Informática, Biblioteca com acervo específico e atualizado.	Laboratórios de: Microbiologia; Bioquímica; Biofísica; Biologia Molecular; Genética e Citogenética; Zoologia de Vertebrados e Invertebrados; Citologia e Histologia; Anatomia e Fisiologia Animal; Botânica; Micologia	3,11 (2022)	Sala professores e área de vivência para os alunos. Todos os polos devem ter laboratórios de informática, didático e de formações e biblioteca física adequada.
Ciências Sociais Licenciatura <i>ENSINAR</i>	Biblioteca com acervo específico e atualizado. Laboratório de informática.	----	3,57 (2023)	Espaço de trabalho em tempo integral para os docentes do curso. Bibliografia básica por Unidade Curricular (UC)
Física Licenciatura <i>ENSINAR</i>	Laboratório de Informática; Biblioteca com acervo específico e atualizado;	Laboratórios de Mecânica, de Termodinâmica, de Óptica, de Eletromagnetismo, de Física Moderna, de Ensino de Ciências (Física)	3,11 (2023)	Espaço de trabalho para docentes; para o coordenador; Salas de aula; Sala coletiva professores. Acesso dos alunos a equipamentos de informática; Bibliografia básica por UC; Laboratórios de formação básica e específica.
Letras Licenciatura - Inglês <i>ENSINAR</i>	Laboratório de Informática; Biblioteca com acervo específico e atualizado;	Laboratórios de: Línguas; Fonética; Tradução; Ensino de Língua Estrangeira	4,62 (2022)	Melhorar o acervo bibliográfico nos municípios em que o curso é ofertado.
Matemática Licenciatura <i>ENSINAR</i>	Biblioteca com acervo específico e atualizado. Laboratório de informática.	Laboratório de Física Experimental, Laboratório de Ensino de Matemática	3,67 (2022)	Disponibilizar espaços reservados para pequenos grupos de estudos para docentes e de orientação para discentes.

PIC - PAINEL DE INFORMAÇÕES DE CAMPUS - SÃO BENTO

IMAGENS DO CAMPUS SÃO BENTO - ALOJAMENTO DE PROFESSORES, ALOJAMENTO DE ESTUDANTES E AUDITÓRIO



IMAGENS DO CAMPUS SÃO BENTO - BIBLIOTECA, LABORATÓRIO DE ALIMENTOS E PAVILHÃO DE LABORATÓRIOS

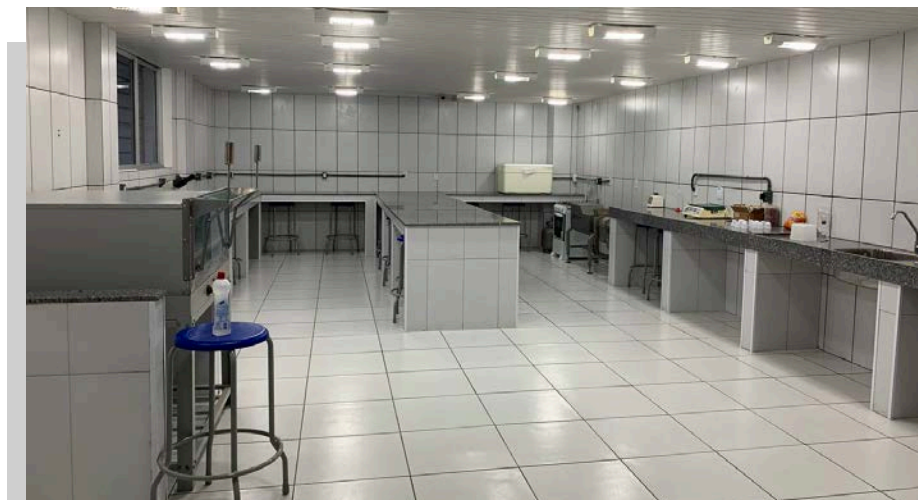

IMAGENS DO CAMPUS SÃO BENTO - PAVILHÃO DE SALAS DE AULA



INFRAESTRUTURA ATUAL | ALOJAMENTO DE PROFESSORES



LEGENDA - ALOJAMENTO DE PROFESSORES

APOIO ACADÊMICO		SERVIÇOS	
01	Apartamento PNE 01	08	Banheiro PNE 01
02	Apartamento 02	09	Banheiro 02
03	Apartamento 03	10	Banheiro 03
04	Apartamento 04	11	Banheiro 04
05	Apartamento 05	12	Banheiro 05
06	Apartamento 06	13	Banheiro 06
SALAS ADMINISTRATIVAS		14	Depósito
07	Recepção	15	Lavanderia
		16	Copa - Cozinha

PLANTA CHAVE - ALOJAMENTO DE PROFESSORES

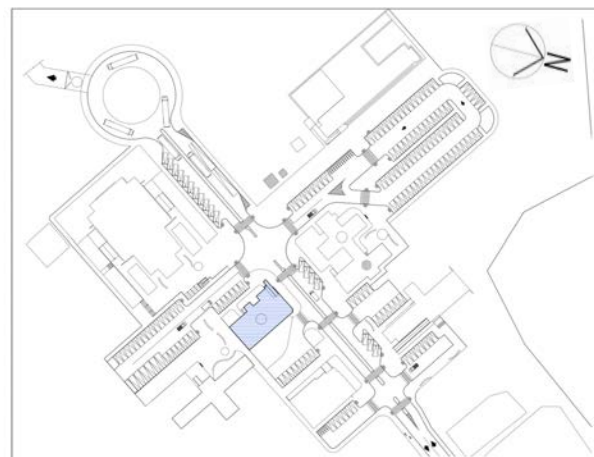

INFRAESTRUTURA ATUAL | ALOJAMENTO DE ESTUDANTES

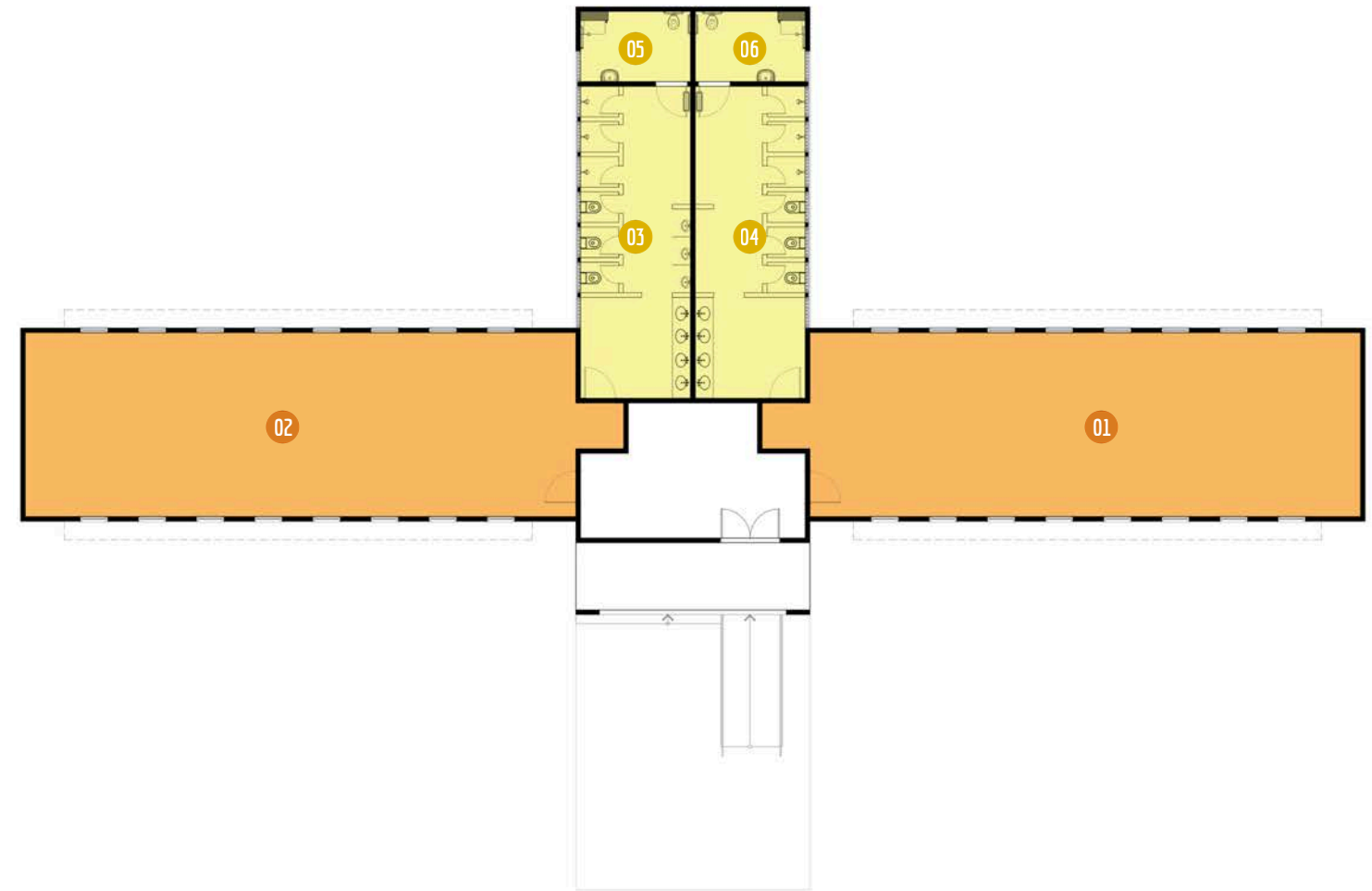

LEGENDA - ALOJAMENTO DE ESTUDANTES

APOIO ACADÊMICO		SERVIÇOS	
01	Dormitório 01	03	Banheiro Masculino
02	Dormitório 02	04	Banheiro Feminino
		05	Banheiro P.M.R. Masculino
		06	Banheiro P.M.R. Feminino

PLANTA CHAVE - ALOJAMENTO DE ESTUDANTES

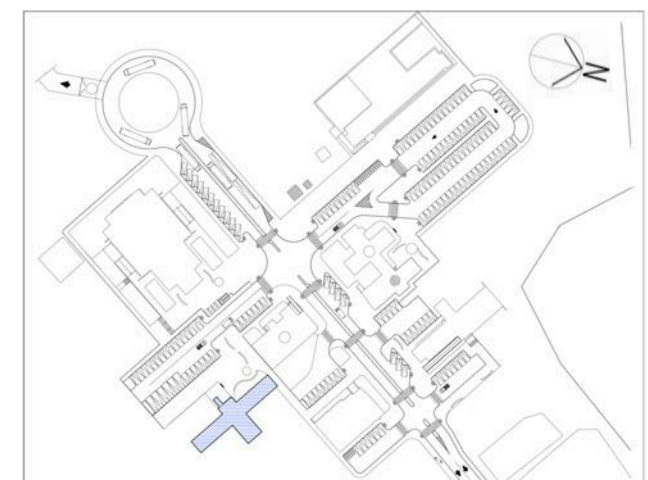

PIC - PAINEL DE INFORMAÇÕES DE CAMPUS - SÃO BENTO

INFRAESTRUTURA ATUAL | AUDITÓRIO

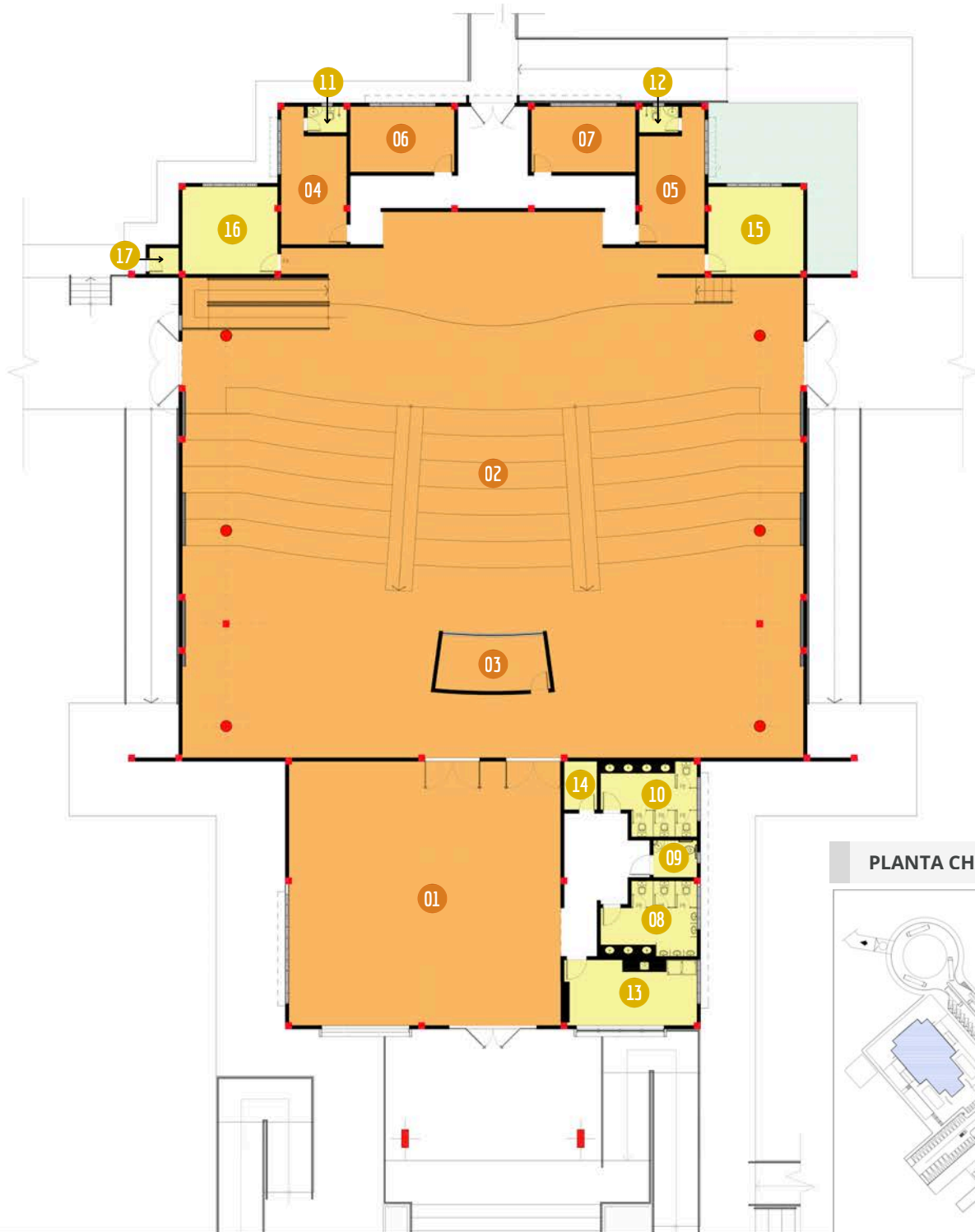

PLANTA CHAVE - AUDITÓRIO

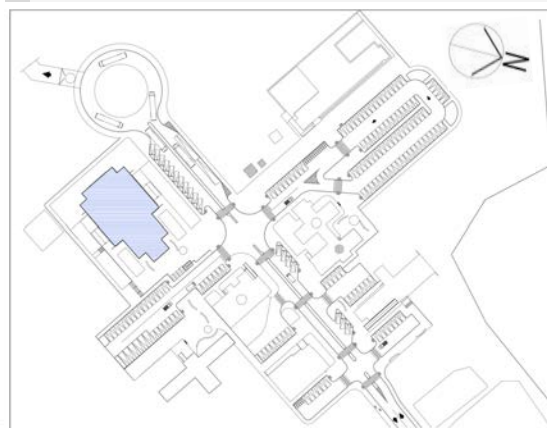

LEGENDA - AUDITÓRIO

APOIO ACADÊMICO	01	Foyer	SERVIÇOS	08	Banheiro Masculino	13	Copa
	02	Auditório - Platéia e Palco		09	Banheiro PMR Masc./Fem.	14	DML
	03	Sala Técnica		10	Banheiro Feminino	15	Depósito 01
	04	Camarim 01		11	Banheiro - Camarim 01	16	Depósito 02
	05	Camarim 02		12	Banheiro - Camarim 02	17	Casa de Bombas
	06	Sala sem identificação 01					
	07	Sala sem identificação 02					

INFRAESTRUTURA ATUAL | BIBLIOTECA

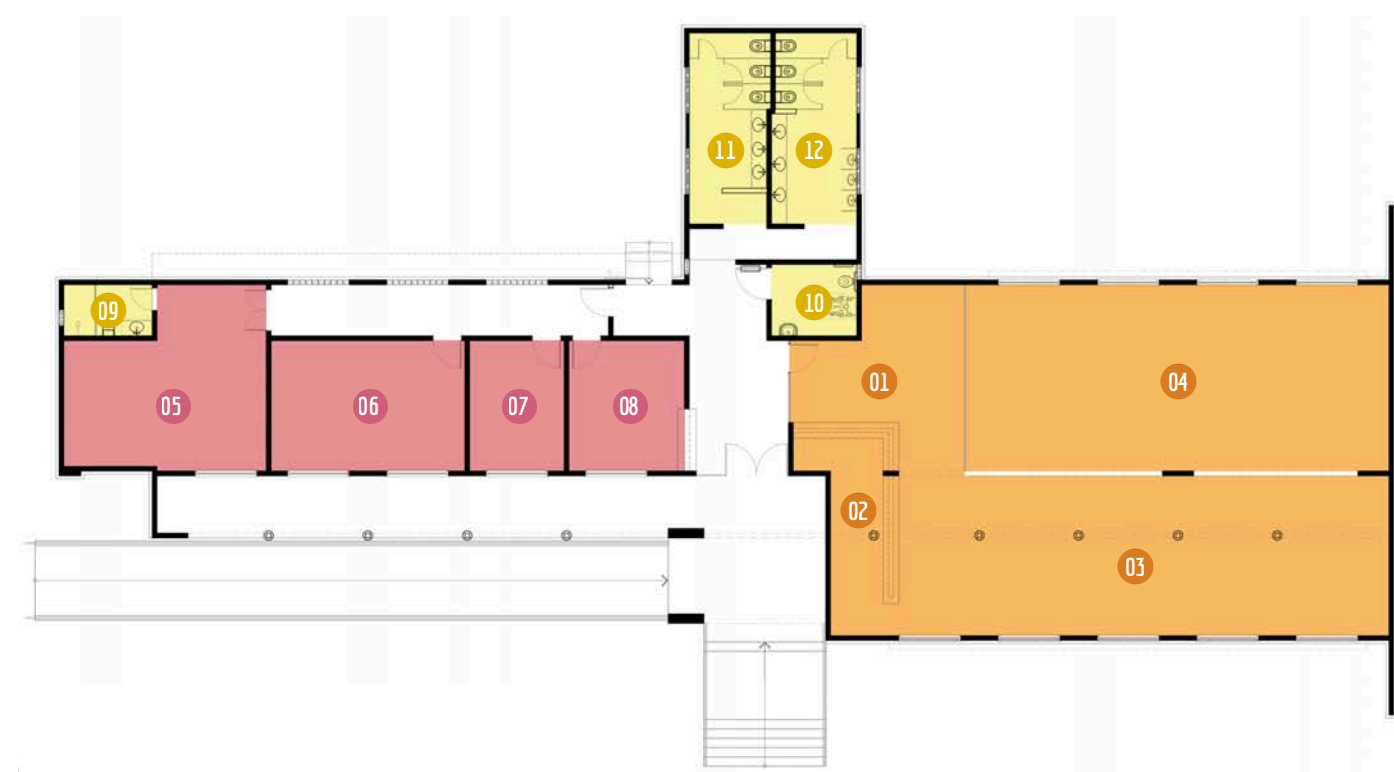

LEGENDA - BIBLIOTECA

APOIO ACADÊMICO	01	Hall Biblioteca	SALAS ADMINISTRATIVAS	05	Diretoria	SERVIÇOS	09	Banheiro Diretoria
	02	Atendimento Biblioteca		06	Secretaria		10	Banheiro P.C.R.
	03	Leitura Biblioteca		07	Gerência FESDB		11	Banheiro Feminino
	04	Acervo Biblioteca		08	Protocolo		12	Banheiro Masculino

PLANTA CHAVE - BIBLIOTECA

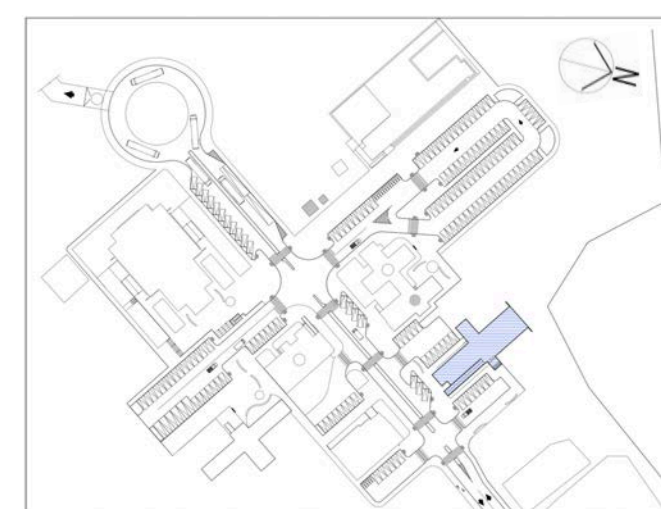

PIC - PAINEL DE INFORMAÇÕES DE CAMPUS - SÃO BENTO

INFRAESTRUTURA ATUAL | LABORATÓRIO DE ALIMENTOS

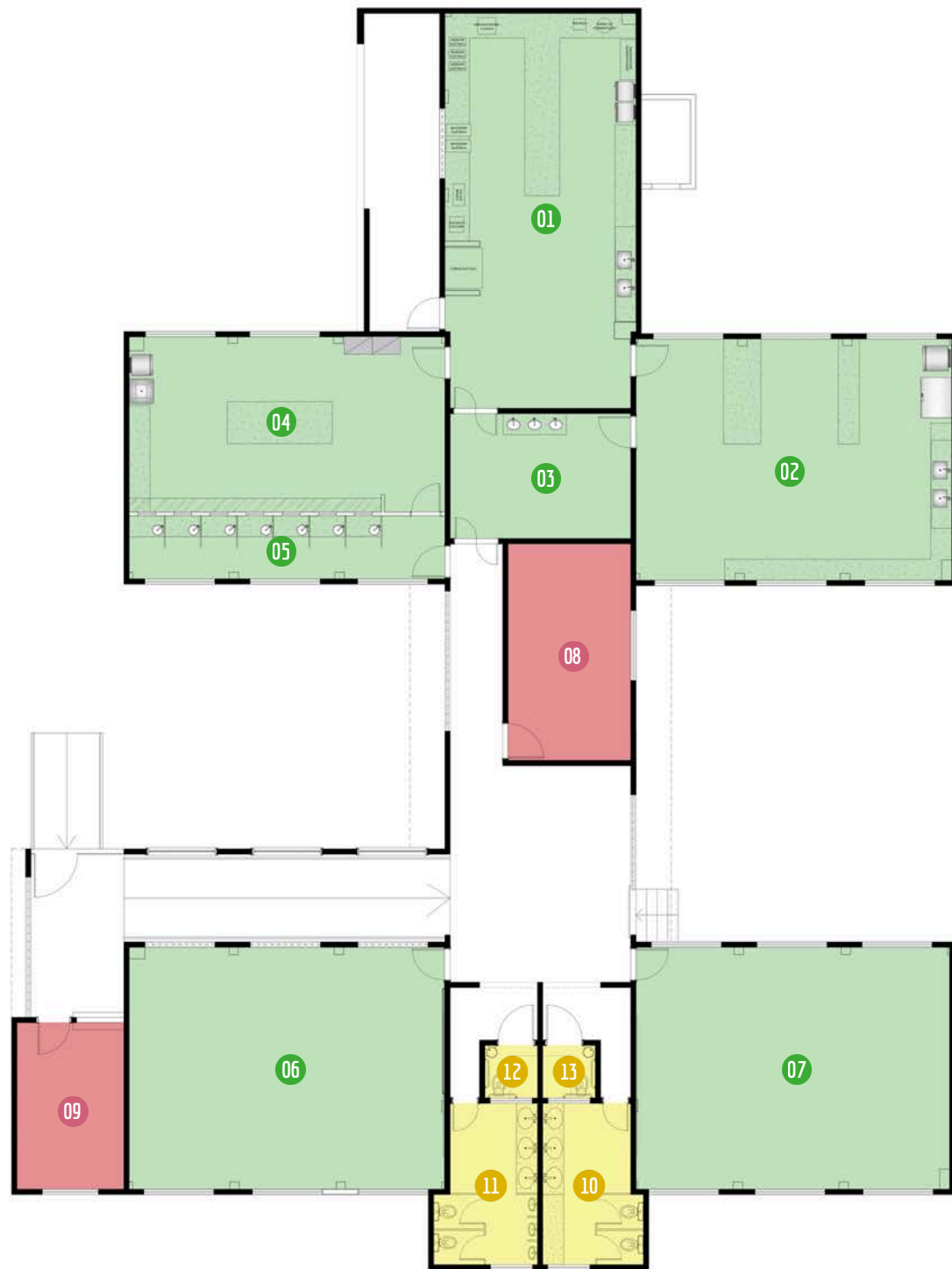

LEGENDA - LABORATÓRIO DE ALIMENTOS

LABORATÓRIOS	01	Laboratório de Alimentos	05	Laboratório de Análise Sensorial Cabine de Testes	SALAS ADMINISTRATIVAS	08	Coordenação UEMANET	SERVIÇOS	10	Banheiro Feminino
	02	Laboratório de Pós-Colheita de Frutas	06	Laboratório de Informática 01		09	Protocolo		11	Banheiro Masculino
	03	Antecâmara	07	Laboratório de Informática 02					12	Banheiro PNE Masculino
	04	Laboratório de Análise Sensorial							13	Banheiro PNE Feminino

INFRAESTRUTURA ATUAL | PAVILHÃO DE LABORATÓRIO



LEGENDA - PAVILHÃO DE LABORATÓRIOS

LABORATÓRIOS	01	Laboratório 01 Física
	02	Laboratório 02 Gestão Ambiental
	03	Laboratório 03
	04	Laboratório 04
SALAS ADMINISTRATIVAS	05	Coordenação
SERVIÇOS	06	Banheiro P.M.R Masculino
	07	Banheiro P.M.R. Feminino
	08	Banheiro Feminino
	09	Banheiro Masculino
	10	Copa



PIC - PAINEL DE INFORMAÇÕES DE CAMPUS - SÃO BENTO

INFRAESTRUTURA ATUAL | PAVILHÃO DE SALAS DE AULA - TÉRREO

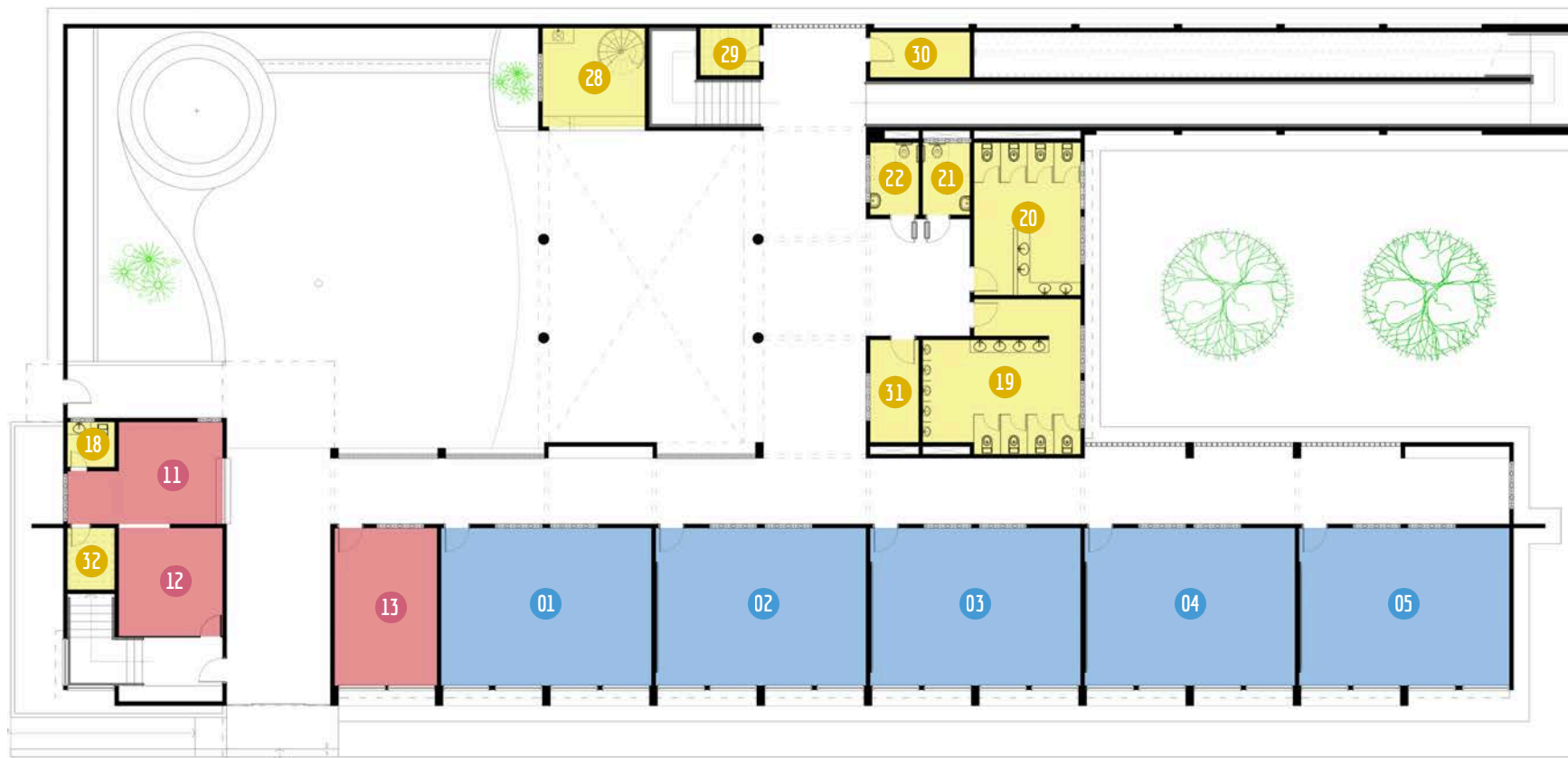

INFRAESTRUTURA ATUAL | PAVILHÃO DE SALAS DE AULA - SUPERIOR



LEGENDA

SALA DE AULA	01	Sala de Aula 01
	02	Sala de Aula 02
	03	Sala de Aula 03
	04	Sala de Aula 04
	05	Sala de Aula 05
	06	Sala de Aula 06
	07	Sala de Aula 07
	08	Sala de Aula 08
	09	Sala de Aula 09
	10	Sala de Aula 10
SALAS ADMINISTRATIVAS	11	Protocolo
	12	Controle Acadêmico
	13	Coordenação
	14	Setor Administrativo
	15	Coordenação Curso de Direito
	16	Coordenação Curso de Gestão Ambiental, Alimentos e Fruticultura
APOIO ACADÊMICO	17	Sala de Mídia
SERVIÇOS	18	Banheiro 01 - Térreo
	19	Banheiro Masculino - Térreo
	20	Banheiro Feminino - Térreo
	21	Banheiro Masculino P.M.R. - Térreo
	22	Banheiro Feminino P.M.R. - Térreo
	23	Banheiro 01 - Superior
	24	Banheiro Masculino - Superior
	25	Banheiro Feminino - Superior
	26	Banheiro Masculino P.M.R. - Superior
	27	Banheiro Feminino P.M.R. - Superior
28	Cantina	
29	D.M.L.	
30	Xerox	
31	Sala Manutenção - Térreo	
32	Almoxarifado	
33	Mezanino	
34	Sala Manutenção - Superior	

PLANTA CHAVE - PAVILHÃO DE SALAS DE AULA

