

# PIC - PAINEL DE INFORMAÇÕES DE CAMPUS - PEDREIRAS

## INFORMAÇÕES GERAIS

**Endereço:** Rua Projetada, S/N Bloco Universitário, Bairro São Francisco - CAIC, CEP: 65725-000, Pedreiras/MA

**Documentação:** Situação Irregular  
Sem documentação em nome da UEMA

## RESUMO INFRAESTRUTURA

• **Área do Terreno:** 2.668,89 m<sup>2</sup>

**BLOCO A (Será desativado após finalização das obras dos blocos B e C.)**

• **Área Construída:** 798,10 m<sup>2</sup>

• **Área Útil:** 764,92 m<sup>2</sup>

• **05 Salas de Aula** • **01 Laboratórios**

• **Capacidade - Lab. Informática:** 13 pessoas

• **Capacidade - Auditório:** 83 pessoas

### BLOCO B

• **Área Construída:** 1.043,07 m<sup>2</sup>

• **Área Útil:** 945,67 m<sup>2</sup>

• **Em construção.**

### BLOCO C

• **Área Construída:** 1.608,86 m<sup>2</sup>

• **Área Útil:** 1.441,32 m<sup>2</sup>

• **Em construção.**

## IMAGENS DO CAMPUS



## CURSOS OFERTADOS NO CAMPUS PEDREIRAS - 2026.1

CURSO/TURNO	INFRAESTRUTURA MÍNIMA RECOMENDADA PELO MEC		AVALIAÇÃO DO CONSELHO ESTADUAL DE EDUCAÇÃO (CEE) EIXO INFRAESTRUTURA	
	DISPONÍVEL	RECOMENDADA	NOTA	RECOMENDAÇÕES
<b>Letras Licenciatura - Português</b> <i>Presencial - Noturno</i>	Biblioteca com acervo específico e atualizado, Sala de Aula para encontros presenciais.	Laboratório de Línguas, Laboratório de Fonética, Laboratório de Ensino de Língua Portuguesa, Laboratório de Informática com Programas Especializados	<b>3,00 (2016)</b>	Sem Recomendações
<b>Matemática Licenciatura</b> <i>Presencial - Matutino</i>	Laboratório de Informática com Programas Especializados, Biblioteca incluindo acervo específico e atualizado	Laboratório de Física Experimental, Laboratório de Ensino de Matemática	<b>4,15 (2016)</b>	Ampliação do acervo bibliográfico, referente à bibliografia básica.
<b>Tecnologia em Gestão Comercial</b> <i>Presencial - Noturno</i>	Biblioteca com acervo específico e atualizado, Sala de Aula para encontros presenciais.	Laboratório de Línguas, Laboratório de Fonética, Laboratório de Ensino de Língua Portuguesa, Laboratório de Informática com Programas Especializados	<b>3,29 (2024)</b>	O campus não dispõe de rampas, elevadores, piso tátil e banheiros adaptados.
<b>Administração Bacharelado</b> <i>Presencial - Noturno</i>	Laboratório de informática com programas especializados. Biblioteca com acervo específico e atualizado	Núcleo de Práticas em Administração.	<b>Não avaliado</b>	<i>INÍCIO PAES 2026</i>
<b>Letras Licenciatura - Libras</b> <i>Presencial - Noturno</i>	Laboratório de informática com programas especializados. Biblioteca com acervo específico e atualizado	Laboratórios de: Línguas: Fonética; Tradução; Ensino de Língua Estrangeira;	<b>Não avaliado</b>	<i>INÍCIO PAES 2026</i>
<b>Administração Pública Bacharelado</b> <i>EAD</i>	Laboratório de Informática; Biblioteca com acervo específico e atualizado, Sala de Aula para encontros presenciais.	----	<b>4,28 (2021)</b>	Sem Recomendações
<b>Pedagogia Licenciatura</b> <i>EAD</i>	Laboratório de Informática; Biblioteca com acervo específico e atualizado, Sala de Aula para encontros presenciais.	Laboratório de Ensino de Ciências Naturais, Laboratório de Ensino de Matemática, Laboratório de Ensino de História, Laboratório de Ensino de Geografia, Laboratório de Ensino de Língua Portuguesa, Laboratório de Ensino de Artes, Laboratório de Ensino de Educação Física, Laboratório de Ensino - Brinquedoteca	<b>3,50 (2018)</b>	Gabinete de trabalho para professores; Sala de aulas; Laboratórios didáticos especializados: quantidade e qualidade; Bibliografia básica e complementar; Periódicos especializados.
<b>Tecnologia em Gestão Comercial</b> <i>EAD</i>	Laboratório de Informática; Biblioteca com acervo específico e atualizado, Sala de Aula para encontros presenciais.	----	<b>4,25 (2025)</b>	Observou-se que os polos parceiros, geralmente instalados em escolas municipais, a estrutura é mais simples e a disponibilidade de salas dependem do número de alunos matriculados.
<b>Tecnologia em Produção Multimídia</b> <i>EAD</i>	Biblioteca incluindo acervo específico e atualizado. Laboratório de informática com programas e equipamentos compatíveis com as atividades educacionais do curso.	----	<b>Não avaliado</b>	----
<b>Ciências Biológicas Licenciatura</b> <i>ENSINAR</i>	Laboratório de Ensino de Ciências, Laboratório de Informática com Programas Especializados, Biblioteca com acervo específico e atualizado.	Laboratórios de Microbiologia; de Bioquímica; de Biofísica; de Biologia Molecular; de Genética e Citogenética; de Zoologia de Vertebrados e Invertebrados; de Citologia e Histologia; de Anatomia e Fisiologia Animal; de Botânica; de Micologia	<b>3,11 (2022)</b>	Sala professores e área de vivência para os alunos. Todos os polos devem ter laboratórios de informática, didático e de formações e biblioteca física adequada.
<b>História Licenciatura</b> <i>ENSINAR</i>	Laboratório de Informática; Biblioteca com acervo específico e atualizado;	Laboratório de Pesquisa em Ensino de História; de História Oral; de Imagem e Som; de Documentação	<b>4,33 (2022)</b>	Melhoria da infraestrutura dos pólos.

# PIC - PAINEL DE INFORMAÇÕES DE CAMPUS - PEDREIRAS

## INFRAESTRUTURA ATUAL | BLOCO A

### LEGENDA

SALA DE AULA	01	Sala de Aula 01
	02	Sala de Aula 02
	03	Sala de Aula 03
	04	Sala de Aula 05
	05	Sala de Aula 06
LABORATÓRIO	06	Laboratório de Informática
SALAS ADMINISTRATIVAS	07	Diretoria de Centro
	08	Controle Acadêmico
	09	Secretaria
	10	Departamento de Letras
	11	Departamento de Matemática
APOIO ACADÊMICO	12	Auditório
	13	Biblioteca
	14	Sala Multiuso
SERVIÇOS	15	Banheiro Masculino
	16	Banheiro Feminino
	17	Cozinha/Cantina
	18	Despensa



## PLANTA DE IMPLANTAÇÃO



### CONSTRUÍDO:

**01** BLOCO A

### EM CONSTRUÇÃO:

**02** BLOCO B

**03** BLOCO C

# PIC - PAINEL DE INFORMAÇÕES DE CAMPUS - PEDREIRAS

INFRAESTRUTURA EM CONSTRUÇÃO | BLOCO B

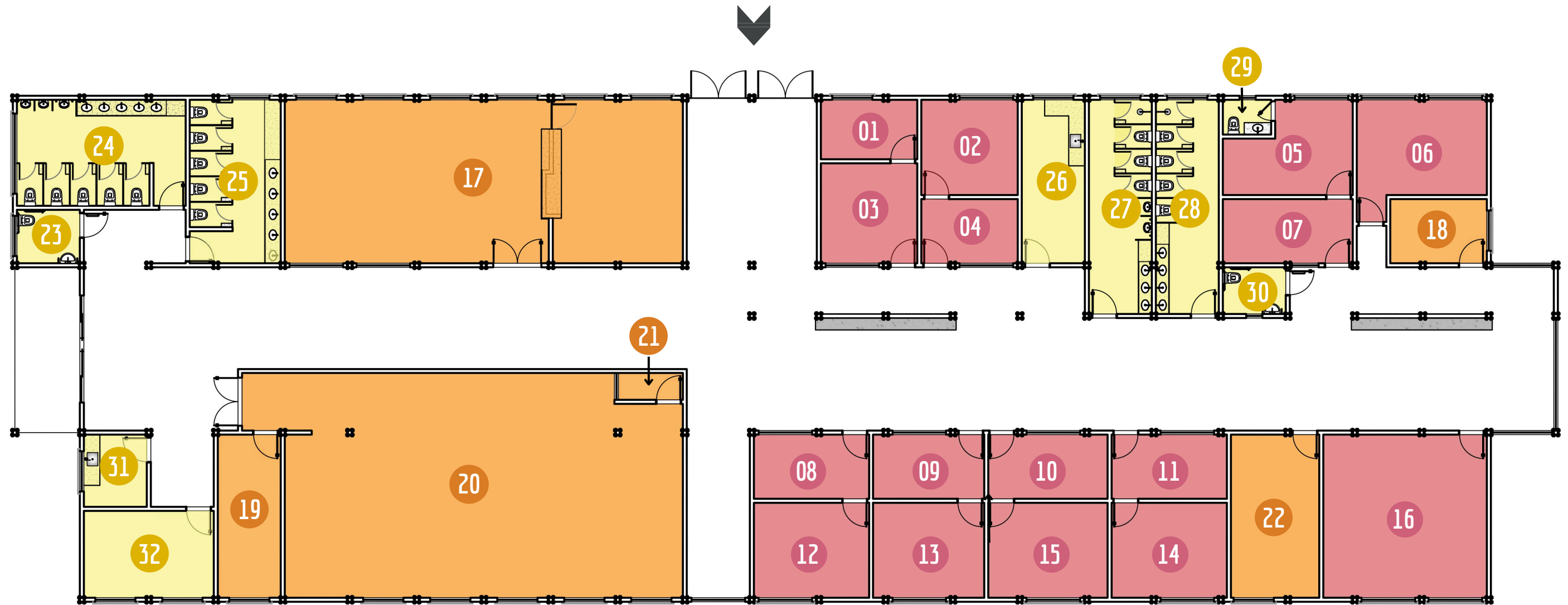

## LEGENDA

SALAS ADMINISTRATIVAS	APOIO ACADÊMICO	SERVIÇOS
01 Arquivo	17 Biblioteca	23 Banheiro Acessível
02 Coord. UEMANET	18 Atendimento de Alunos	24 Banheiro Masculino
03 Controle Acadêmico	19 Camarim	25 Banheiro Feminino
04 Secretaria UEMANET	20 Auditório	26 Copa
05 Direção Campus	21 Sala de Som	27 Banheiro Masculino
06 Secretaria Campus	22 Sala de Reunião	28 Banheiro Feminino
07 Coord. Ensinar		29 Lavabo
08 Secretaria Matemática		30 Banheiro Acessível
09 Secretaria Letras		31 Copa
10 Secretaria Gestão Comercial		32 Depósito Auditório
11 Secretaria Curso 04		
12 Coord. Matemática		
13 Coord. Letras		
14 Coord. Gestão Comercial		
15 Coord. Curso 04		
16 Sala de Professores		

# PIC - PAINEL DE INFORMAÇÕES DE CAMPUS - PEDREIRAS

## INFRAESTRUTURA EM CONSTRUÇÃO | BLOCO C

### PAVIMENTO TÉRREO



### PAVIMENTO SUPERIOR

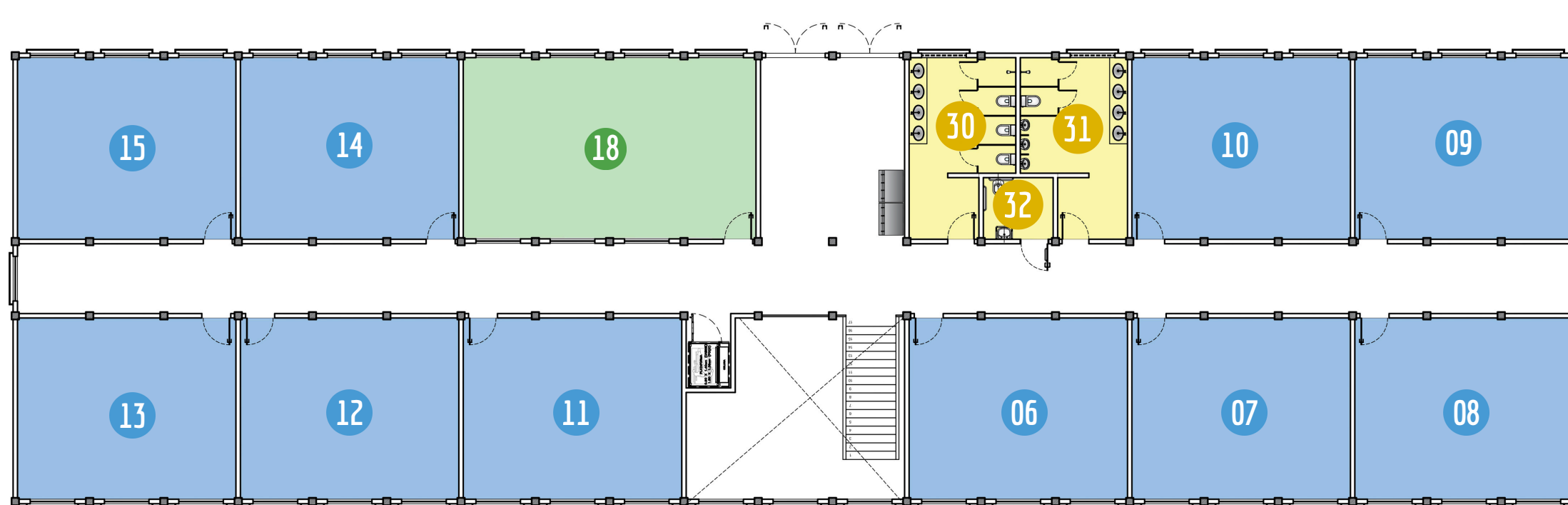

LEGENDA		
SALA DE AULA	01 Sala 01	10 Sala de Aula 05
	02 Sala 02	11 Sala de Aula 06
	03 Sala 03	12 Sala de Aula 07
	04 Sala 04	13 Sala de Aula 08
	05 Sala 05	14 Sala de Aula 09
	06 Sala de Aula 01	15 Sala de Aula 10
	07 Sala de Aula 02	
	08 Sala de Aula 03	
	09 Sala de Aula 04	
APOIO ACADÊMICO	16 Sala de TI	
LABORATÓRIOS	17 Laboratório de Informática	
	18 Laboratório de IMultiuso	
SERVIÇOS	19 WC. Feminino	26 WC. Func. Masculino
	20 WC. Masculino	27 DML
	21 WC. Func. Feminino	28 Depósito
	22 WC. Acessível Feminino	29 Cantina
	23 WC. Acessível Masculino	30 Wc. Feminino
	24 WC. Func. Feminino	31 WC. Masculino
	25 Copa Funcionários	32 WC. Acessível