

PIC - PAINEL DE INFORMAÇÕES DE CAMPUS - CODÓ

CURSOS OFERTADOS NO CAMPUS CODÓ - 2026.1

INFORMAÇÕES GERAIS

Endereço: Rua Léa Archer S/N - Bairro: São Cristóvão - Codó/MA

Documentação: Situação Regular
Cedido em 20 de Julho de 2015

Vigência: 10 anos;

Término: 20 de Julho de 2025

Cedente: Instituto Estadual de Educação, Ciência e Tecnologia do Maranhão - IEMA

RESUMO INFRAESTRUTURA

- **Área do Terreno:** 3.636,85 m²
- **Área Construída:** 1.905,58 m²
- **Área Útil:** 1.820,74 m²
- **9 Salas de Aula** • **2 Laboratórios**
- **Capacidade - Laboratório Informática:** 30 pessoas
- **Capacidade - Auditório:** 74 pessoas

IMAGENS DO CAMPUS



CURSO/TURNO	INFRAESTRUTURA MÍNIMA RECOMENDADA PELO MEC		AVALIAÇÃO DO CONSELHO ESTADUAL DE EDUCAÇÃO (CEE) EIXO INFRAESTRUTURA	
	DISPONÍVEL	RECOMENDADA	NOTA	RECOMENDAÇÕES
Administração Bacharelado <i>Presencial - Noturno</i>	Laboratório de informática; Biblioteca com acervo específico e atualizado.	Núcleo de Práticas em Administração	4,50 (2025)	Sem recomendações.
Ciências Contábeis Bacharelado <i>Presencial - Noturno</i>	Laboratório de Informática; Biblioteca com acervo específico e atualizado.	----	3,71 (2023)	Espaço de trabalho para docentes em tempo integral; Espaço de trabalho para o coordenador; Sala coletiva de professores; Salas de aula; Melhoria da infraestrutura.
Direito Bacharelado <i>Presencial - Vespertino/Noturno</i>	Laboratório de Informática com Programas Especializados, Biblioteca com acervo específico e atualizado.	Laboratório de Prática Jurídica	Não avaliado	----
Geografia Licenciatura <i>EAD</i>	Laboratório de Informática; Biblioteca com acervo específico e atualizado, Sala de Aula para encontros presenciais.	Laboratório de Geografia Física, Laboratório de Geografia Humana, Laboratório de Cartografia, Laboratório de Ensino de Geografia	3,70 (2022)	Bibliografia básica por Unidade Curricular (UC); Bibliografia complementar por Unidade Curricular (UC);
Letras Licenciatura - Português <i>EAD</i>	Laboratório de Informática; Biblioteca com acervo específico e atualizado, Sala de Aula para encontros presenciais.	Laboratório de Línguas, Laboratório de Fonética, Laboratório de Ensino de Língua Portuguesa	Não avaliado	----
Música Licenciatura <i>EAD</i>	Laboratório de Informática; Biblioteca com acervo específico e atualizado, Sala de Aula para encontros presenciais.	Laboratório de Ensino de Música; Acervo de Partituras e Gravações (Áudio e Vídeo). Instrumentoteca. Salas de estudo individuais com tratamento acústico e espelho	3,50 (2022)	Espaço de trabalhos para docentes; Acesso a equipamentos de informática; Bibliografia básica e complementar por Unidade Curricular.
Pedagogia Licenciatura <i>EAD</i>	Laboratório de Informática; Biblioteca com acervo específico e atualizado, Sala de Aula para encontros presenciais.	Laboratório de Ensino de Ciências Naturais, Laboratório de Ensino de Matemática, Laboratório de Ensino de História, Laboratório de Ensino de Geografia, Laboratório de Ensino de Língua Portuguesa, Laboratório de Ensino de Artes, Laboratório de Ensino de Educação Física, Laboratório de Ensino - Brinquedoteca	3,50 (2018)	Gabinete de trabalho para professores; Sala de aulas; Laboratórios didáticos especializados: quantidade e qualidade; Bibliografia básica e complementar; Periódicos especializados.
Tecnologia em Gestão Comercial <i>EAD</i>	Laboratório de Informática; Biblioteca com acervo específico e atualizado, Sala de Aula para encontros presenciais.	----	4,25 (2025)	Observou-se que os polos parceiros, geralmente instalados em escolas municipais, a estrutura é mais simples e a disponibilidade de salas dependem do número de alunos matriculados.
Tecnologia em Produção Multimídia <i>EAD</i>	Laboratório de Informática; Biblioteca com acervo específico e atualizado, Sala de Aula para encontros presenciais.	----	Não avaliado	----
Tecnologia em Gestão da Qualidade <i>PROFITEC</i>	Laboratório de Informática; Biblioteca com acervo específico e atualizado, Sala de Aula para encontros presenciais.	Laboratório de controle de qualidade.	3,87 (2024)	As salas devem possuir sinalização em braille, mesas e cadeiras especiais. Criar um laboratório permanente em cada campus para facilitar e planejar o seu uso em tempo integral na área de pesquisas (IC), como também na oferta de cursos de extensão para a comunidade.
Ciências Biológicas Licenciatura <i>ENSINAR</i>	Laboratório de Ensino de Ciências, Laboratório de Informática com Programas Especializados, Biblioteca com acervo específico e atualizado.	Laboratórios de Microbiologia; de Bioquímica; de Biofísica; de Biologia Molecular; de Genética e Citogenética; de Zoologia de Vertebrados e Invertebrados; de Citologia e Histologia; de Anatomia e Fisiologia Animal; de Botânica; de Micologia	3,11 (2022)	Sala professores e área de vivência para os alunos. Todos os polos devem ter laboratórios de informática, didático e de formações e biblioteca física adequada.
Ciências Sociais Licenciatura <i>ENSINAR</i>	Biblioteca com acervo específico e atualizado. Laboratório de informática.	----	3,57 (2023)	Espaço de trabalho em tempo integral para os docentes do curso. Bibliografia básica por Unidade Curricular (UC)
Matemática Licenciatura <i>ENSINAR</i>	Biblioteca com acervo específico e atualizado. Laboratório de informática.	Laboratório de Física Experimental, Laboratório de Ensino de Matemática	3,67 (2022)	Disponibilizar espaços reservados para pequenos grupos de estudos para docentes e de orientação para discentes.
Pedagogia Licenciatura <i>ENSINAR</i>	Laboratório de Informática; Biblioteca com acervo específico e atualizado;	Laboratório de Ensino de Ciências Naturais; de Ensino de Matemática; de Ensino de História; de Ensino de Geografia; de Ensino de Língua Portuguesa; de Ensino de Artes; de Ensino de Educação Física; de Ensino - Brinquedoteca.	3,22 (2022)	Melhorar as condições das bibliotecas físicas e dos laboratórios de informática

PIC - PAINEL DE INFORMAÇÕES DE CAMPUS - CODÓ

INFRAESTRUTURA ATUAL

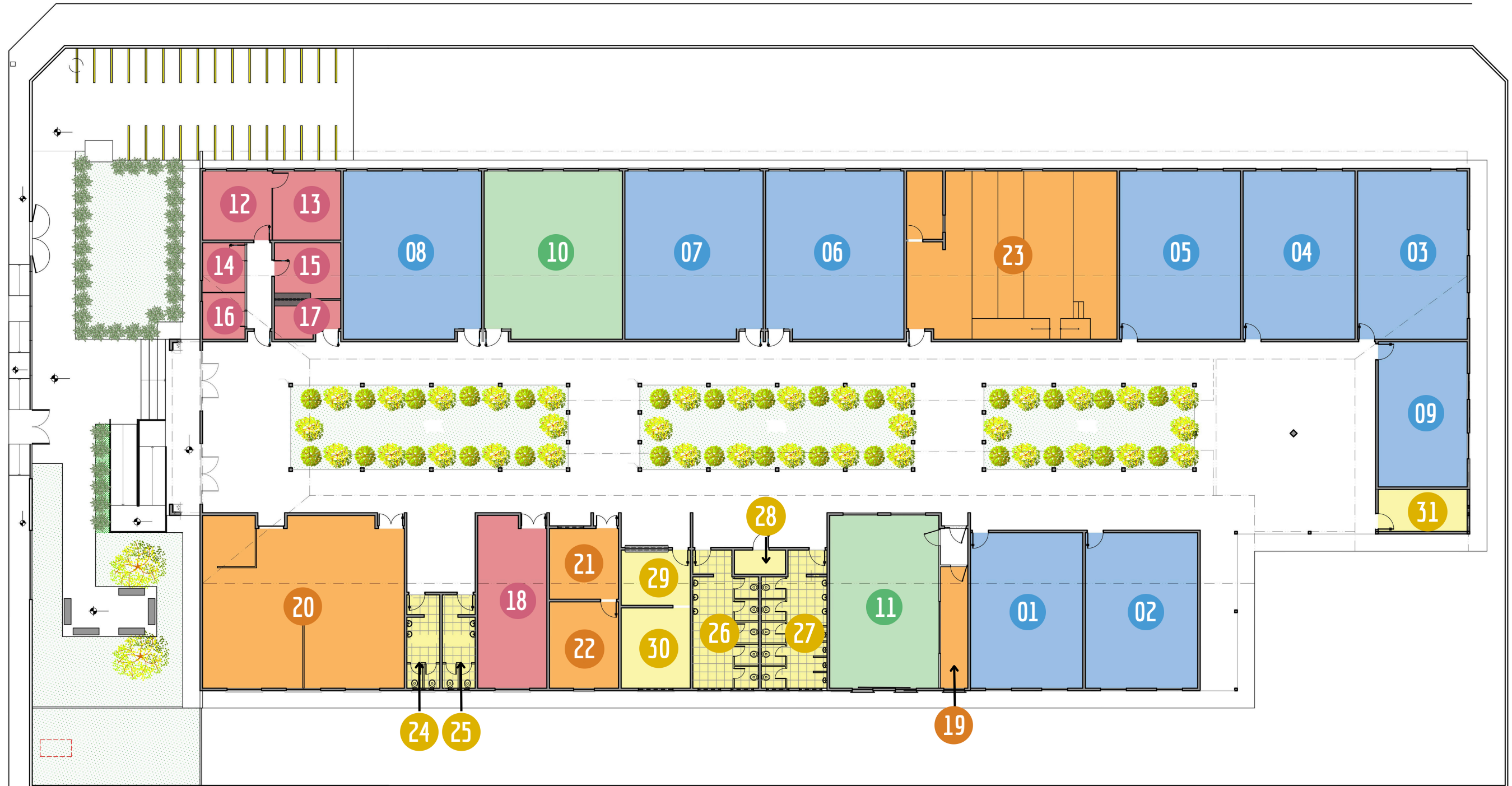

LEGENDA

SALA DE AULA	01	Sala de Aula 01	LABORATÓRIOS	10	Laboratório de Biologia	SALAS ADMINISTRATIVAS	12	Secretaria da Direção Reunião	APOIO ACADÊMICO	19	Sala de CTIC	SERVIÇOS	24	Banheiro Feminino - Prof.	28	Depósito
	02	Sala de Aula 02		11	Laboratório de Informática		13	Direção de Centro		20	Biblioteca		25	Banheiro Masculino - Prof.	29	Cantina
	03	Sala de Aula 03		14	Direção do Curso de Direito		15	Secretaria Acadêmica Protocolo		21	Sala Multifuncional 01		26	Banheiro Feminino	30	Cozinha
	04	Sala de Aula 04		16	Direção do Curso de Ciências Contábeis		17	Acesso Alunos / Protocolo		22	Sala Multifuncional 02		27	Banheiro Masculino	31	Depósito
	05	Sala de Aula 05		18	Programa Ensinar / Sala de Professores		23	Auditório								