

PIC - PAINEL DE INFORMAÇÕES DE CAMPUS - SÃO LUÍS: CCSA

LOCALIZAÇÃO DOS PRÉDIOS DO CCSA NO CAMPUS SÃO LUÍS

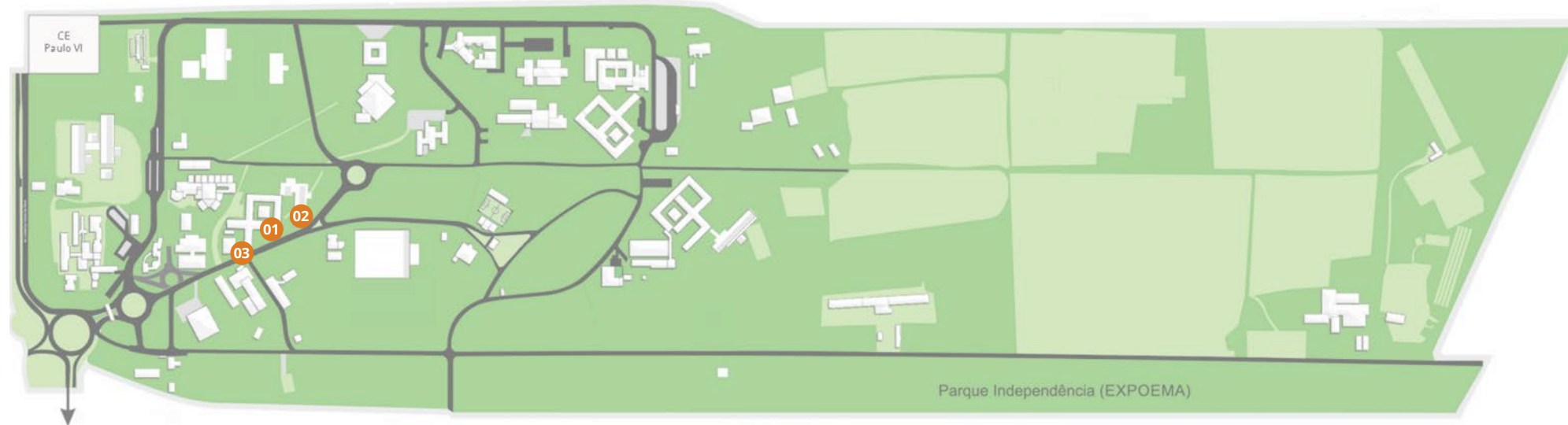

01 CCSA - PRÉDIO SEDE (BLOCO I)

02 CCSA - PRÉDIO ANEXO (BLOCO II)

03 PÓS-GRADUAÇÃO CCSA

IMAGENS DOS PRÉDIOS DO CCSA



CCSA-Prédio Sede (Bloco I)



CCSA-Prédio Anexo (Bloco II)



CCSA-Prédio Centro Caixaerial

CURSOS OFERTADOS PELO CENTRO DE CIÊNCIAS SOCIAIS APLICADAS (CCSA) - 2026.1

CURSO/TURNO	INFRAESTRUTURA MÍNIMA RECOMENDADA PELO MEC		AVALIAÇÃO DO CONSELHO ESTADUAL DE EDUCAÇÃO (CEE) - EIXO INFRAESTRUTURA	
	DISPONÍVEL	RECOMENDADA	NOTA	RECOMENDAÇÕES
Administração Bacharelado <i>Vespertino e Noturno</i>	Laboratório de Informática; Biblioteca com acervo específico e atualizado.	Núcleo de Práticas em Administração.	4,71 (2021)	Sem recomendações.
Ciências Econômicas Bacharelado <i>Matutino</i>	Laboratório de Informática; Biblioteca com acervo específico e atualizado.	---	Não avaliado	<u>INÍCIO PAES 2026</u>
Ciências Sociais Bacharelado <i>Noturno</i>	Laboratório de Informática; Biblioteca com acervo específico e atualizado.	---	2,75 (2016)	Grande defasagem das bibliotecas (central e setorial) e ausência de muitos títulos e autores importantes de Ciências Sociais. Ausência de periódicos científicos especializados. Há disponibilidade de computadores conectados à internet para acesso de alunos ao material bibliográfico digitalizado.
Ciências Sociais Licenciatura <i>Noturno</i>	Laboratório de Informática; Biblioteca com acervo específico e atualizado.	---	4,28 (2023)	Sem recomendações.
Curso de Formação de Oficiais - PMMA (Masculino/Feminino) <i>Integral</i>	Laboratório de Informática; Biblioteca com acervo específico e atualizado;	---	4,22 (2024)	Faz-se necessário que haja uma adequação e ampliação das instalações, para que todos os professores disponham de um ambiente individual de trabalho adequado, que garanta privacidade para uso dos recursos, atendimento a discentes e orientandos, e guarda de material e equipamentos pessoais, com segurança.
Direito Bacharelado <i>Noturno</i>	Núcleo de Práticas Jurídicas; Laboratório de Informática; Biblioteca com acervo específico e atualizado.	---	2,55 (2019)	Implantar gabinetes de trabalho para professores com equipamentos de informática. O Núcleo de Práticas Jurídicas está previsto em espaço com proposta detalhada de regulamentação.
Relações Internacionais Bacharelado <i>Vespertino e Noturno</i>	Laboratório de Informática; Biblioteca com acervo específico e atualizado.	---	Não avaliado	---

PIC - PAINEL DE INFORMAÇÕES DE CAMPUS - SÃO LUÍS: CCSA

PRÉDIO SEDE (BLOCO I)

• Área Construída do Prédio: 4.416,13 m²
• Área Útil do Prédio: 4.120,54 m²

LEGENDA

SALA DE AULA	01	Sala de Aula 01	09	Sala de Aula 09
	02	Sala de Aula 02	10	Sala de Aula 10
	03	Sala de Aula 03	11	Sala de Aula 11
	04	Sala de Aula 04	12	Sala de Aula 12
	05	Sala de Aula 05	13	Sala de Aula 13
	06	Sala de Aula 06	14	Sala de Aula 14
	07	Sala de Aula 07	15	Sala de Aula 15
	08	Sala de Aula 08	16	Sala de Aula 16
LABORATÓRIOS	16	Laboratório de PNCSA/GESEA		
	17	FATUMBI/Boborimina		
	18	Laboratório de Informática		
APOIO ACADÊMICO	19	Diretório Acadêmico		
	20	Biblioteca Setorial		
SERVIÇOS	21	Banheiro Feminino		
	22	Banheiro PCD		
	23	Banheiro Masculino		
	24	DML		
	25	Xerox		
	26	Cantina		
	27	Almoxarifado		
SEM USO	28	Temporariamente Sem Uso		



PIC - PAINEL DE INFORMAÇÕES DE CAMPUS - SÃO LUÍS: CCSA

PRÉDIO SEDE ANEXO (BLOCO II)

• Área Construída do Prédio: 4.416,13 m²
• Área Útil do Prédio: 4.120,54 m²

PAVIMENTO TÉRREO



PAVIMENTO SUPERIOR

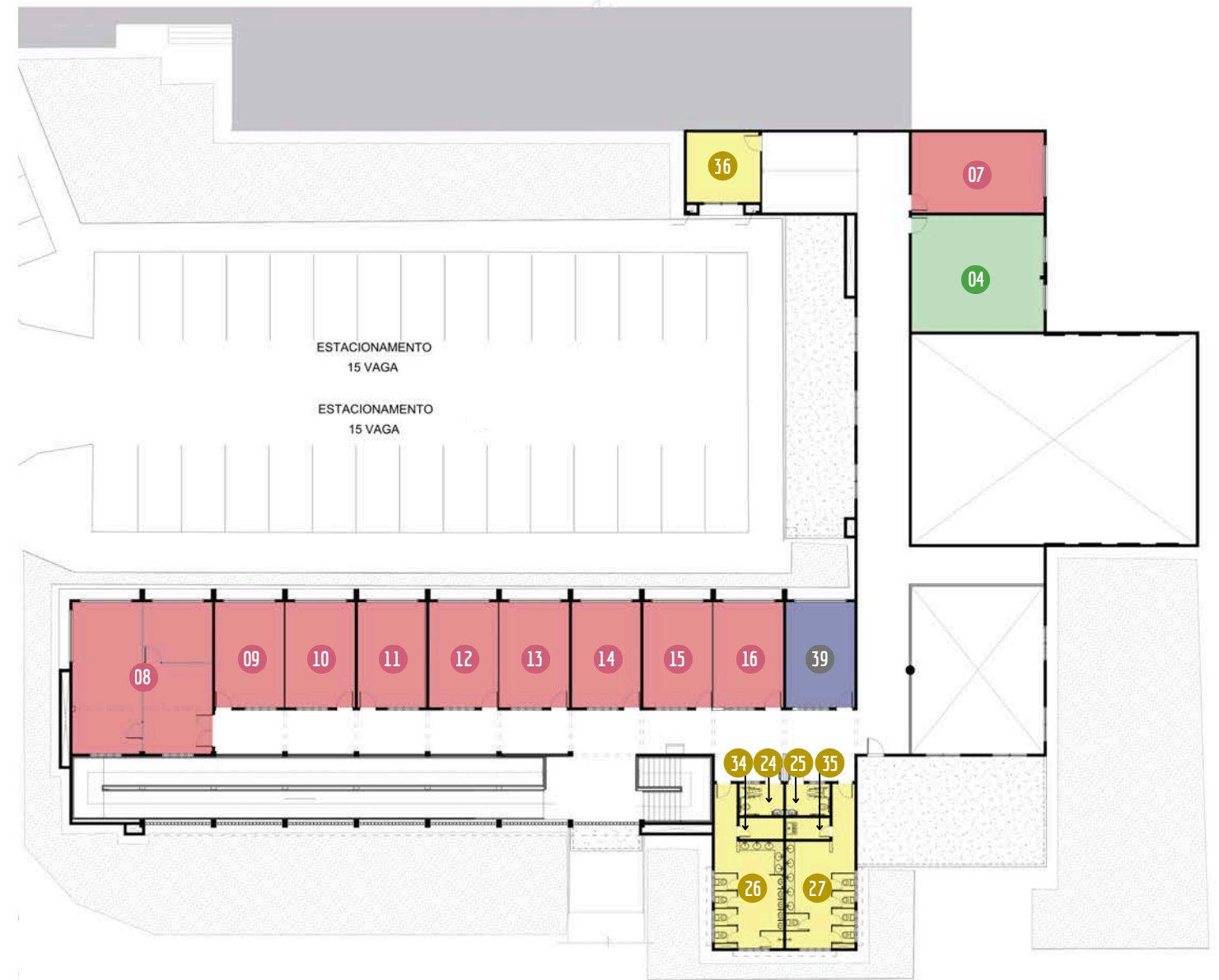

LEGENDA - PAVIMENTO TÉRREO E SUPERIOR

CATEGORIA	NUMERO	DESCRIÇÃO
LABORATÓRIOS	01	LIDA Lutas Sociais, Igualdade e Diversidades
	02	LEPECS Laboratório de Ensino, Pesquisa e Extensão em Ciências Sociais
	03	Núcleo de Extensão e Gestão
	04	Sala de Pesquisa ABRAS
SALAS ADMINISTRATIVAS	05	Protocolo
	06	Sala dos Professores
	07	Sala de Reunião
	08	Direção de Centro
	09	Depto. de Administração
	10	Direção do Curso de Administração
	11	Programas de Pós-Graduação em Administração
	12	Departamento de Ciências Sociais
	13	Direção do Curso de Ciências Sociais
	14	Curso de Formação de Oficiais - CFO
	15	Departamento de Direito, Economia e Contabilidade
16	Futura Direção do Curso de Economia	
APOIO ACADÊMICO	17	Auditório
	18	Empresa Jr. Administração
	19	AJURI
SERVIÇOS	20	Banheiro Masculino PCD 01
	21	Banheiro Feminino PCD 01
	22	Banheiro Masculino 01
	23	Banheiro Feminino 01
	24	Banheiro Masculino PCD 02
	25	Banheiro Feminino PCD 02
	26	Banheiro Masculino 02
	27	Banheiro Feminino 02
SERVIÇOS	28	Depósito 01
	29	Depósito 02
	30	DML Masculino 01
	31	DML Feminino 01
	32	Vigilante
	33	Copa
	34	DML Masculino 02
35	DML Feminino 02	
36	Depósito 03	
ESPECÍFICO	37	Instalações Provisórias para uso da CBS (Coordenação de Bens e Suprimentos)
	38	Instalações Provisórias para uso da CBS (Coordenação de Bens e Suprimentos)
SEM USO	39	Temporariamente Sem Uso

PRÉDIO CENTRO CAIXEIRAL

PAVIMENTO TÉRREO



PAVIMENTO SUPERIOR



SÓTÃO

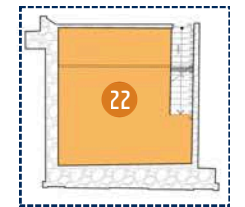

LEGENDA - PAVIMENTO TÉRREO E SUPERIOR

SALA DE AULA	01 Sala de Aula 01	06 Sala de Aula 06	LABORATÓRIOS	11 CEJUSC TJ Núcleo de Práticas Jurídicas	SALAS ADMINISTRATIVAS	15 Secretaria e Direção do Curso de Relações Internacionais	APOIO ACADÊMICO	19 Biblioteca Setorial	SERVIÇOS	23 Copa	28 Banheiro Acessível 01
	02 Sala de Aula 02	07 Sala de Aula 07		12 CEJUSC TJ Sala de Conciliação		16 Secretaria, Direção do Curso e Departamento do Curso de Direito		20 Auditório		24 Sala dos Vigilantes	29 D.M.L
	03 Sala de Aula 03	08 Sala de Aula 08		13 Laboratório de Informática		17 Sala de Professores		21 RACK		25 Subestação	30 Banheiro Feminino 02
	04 Sala de Aula 04	09 Sala de Aula 09		14 Núcleo de Pesquisa e Extensão de Direito e Relações Internacionais		18 Programa de Pós-Graduação em Estudos Crimonológicos		22 Empresa Jr. e Ligas Acadêmicas		26 Banheiro Feminino 01	31 Banheiro Masculino 02
	05 Sala de Aula 05	10 Sala de Aula 10								27 Banheiro Masculino 01	32 Banheiro Acessível 02