

# PIC - PAINEL DE INFORMAÇÕES DE CAMPUS - SÃO LUÍS: CCS

## LOCALIZAÇÃO DOS PRÉDIOS DO CCS NO CAMPUS SÃO LUÍS

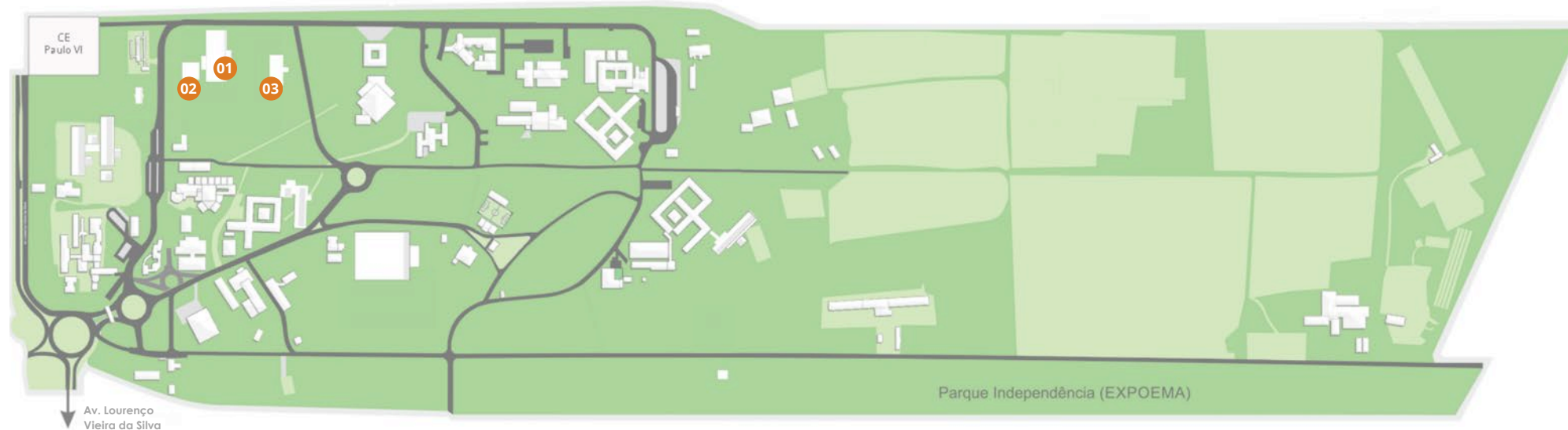

**01** CCS - PRÉDIO EDUCACIONAL (SEDE)

• Área Construída do Prédio: 2.930,33 m<sup>2</sup>

**02** LABORATÓRIO DE ANATOMIA

• Área Construída do Prédio: 253,84 m<sup>2</sup>

**03** AMBULATÓRIO

• Área Construída do Prédio: 580,70m<sup>2</sup>

## CURSOS OFERTADOS PELO CENTRO DE CIÊNCIAS DA SAÚDE (CCS) - 2026.1

CURSO/TURNO	INFRAESTRUTURA MÍNIMA RECOMENDADA PELO MEC		AVALIAÇÃO DO CONSELHO ESTADUAL DE EDUCAÇÃO (CEE) - EIXO INFRAESTRUTURA	
	DISPONÍVEL	RECOMENDADA	NOTA	RECOMENDAÇÕES
<b>Medicina</b> Bacharelado <i>Integral</i>	Laboratório de Anatomia; Laboratório de Informática; Laboratório para treinamento de habilidades clínicas, cirúrgicas e de comunicação. Ambientes de prática médica nos níveis primário, secundário e terciário de atenção à saúde. Biblioteca com acervo específico e atualizado.	Laboratórios de: Histologia; Bioquímica; Fisiologia; Farmacologia; Imunologia; Microbiologia; Parasitologia e Patologia.	<b>Não avaliado</b>	----
<b>Psicologia</b> Bacharelado <i>Matutino</i>	Laboratório de Anatomia; Laboratório de Informática; Serviço Escola de Psicologia; Biblioteca com acervo específico e atualizado.	Laboratórios de: Fisiologia; Neurofisiologia; Psicofarmacologia; Experimentação e Observação do Comportamento; Ambiente para grupo de Pesquisa em Psicologia.	<b>Não avaliado</b>	<u>INÍCIO PAES 2026</u>

## IMAGENS DOS PRÉDIOS DO CCS



CCS-Prédio Educacional (Sede)



CCS-Laboratório de Anatomia



CCS-Ambulatório

## PRÉDIO EDUCACIONAL

### PAVIMENTO TÉRREO



### PAVIMENTO SUPERIOR

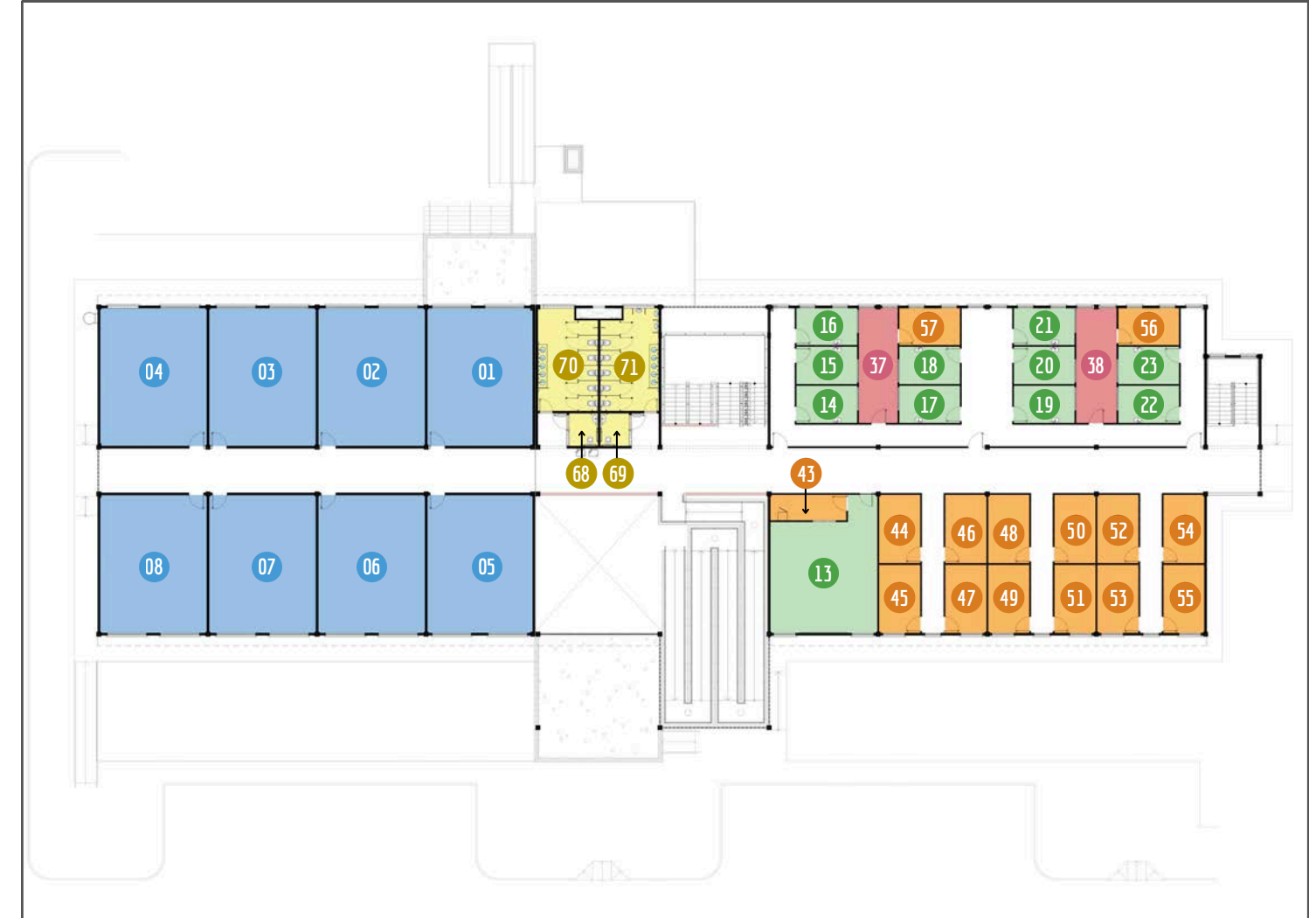

### LEGENDA - PAVIMENTO TÉRREO E SUPERIOR

SALA DE AULA	01	Sala de Aula 01	LABORATÓRIOS	09	Laboratório Morfofuncional 01	SALAS ADMINISTRATIVAS	24	Sala Administrativa do CCS	APOIO ACADÊMICO	39	Xerox	SERVIÇOS	58	Copa		
	02	Sala de Aula 02		10	Laboratório Morfofuncional 02		25	Protocolo		40	Diretório Acadêmico		49	Tutoria 06	59	DML
	03	Sala de Aula 03		11	Laboratório de Simulação Realística 01		26	Sala dos Professores		41	Biblioteca		50	Tutoria 07	60	Banheiro Acessível Fem. 01
	04	Sala de Aula 04		12	Laboratório de Simulação Realística 02		27	Atendimento ao Aluno 01		42	Sala do RACKx		51	Tutoria 08	61	Banheiro Acessível Masc. 01
	05	Sala de Aula 05		13	Laboratório de Informática		28	Atendimento ao Aluno 02		43	Apoio TI		52	Tutoria 09	62	Despensa
	06	Sala de Aula 06		14	Laboratório de Habilidades Médicas 01		29	Atendimento ao Aluno 03		44	Tutoria 01		53	Tutoria 10	63	Cantina
	07	Sala de Aula 07		15	Laboratório de Habilidades Médicas 02		30	Recepção / Espera		45	Tutoria 02		54	Tutoria 11	64	Banheiro Feminino 01
	08	Sala de Aula 08		16	Laboratório de Habilidades Médicas 03		31	Coordenação do Internato		46	Tutoria 03		55	Tutoria 12	65	Banheiro Masculino 01
		17		Laboratório de Habilidades Médicas 04	32		Chefe de Depto do CCS	47	Tutoria 04			66	Banheiro Acessível Fem. 02			
		18		Laboratório de Habilidades Médicas 05	33		Diretor do Curso de Medicina	48	Tutoria 05			67	Banheiro Acessível Masc. 02			
		19	Laboratório de Habilidades Médicas 06	34	Diretor do CCS					68	Banheiro Acessível Fem. 03					
		20	Laboratório de Habilidades Médicas 07	35	Sala de Reunião 01					69	Banheiro Acessível Masc. 03					
		21	Laboratório de Habilidades Médicas 08	36	Sala de Reunião 02					70	Banheiro Feminino 02					
		22	Laboratório de Habilidades Médicas 09	37	Sala de Avaliação (Professores) 01					71	Banheiro Masculino 02					
		23	Laboratório de Habilidades Médicas 10	38	Sala de Avaliação (Professores) 02											

## PRÉDIO AMBULATÓRIO (CLÍNICA ESCOLA)

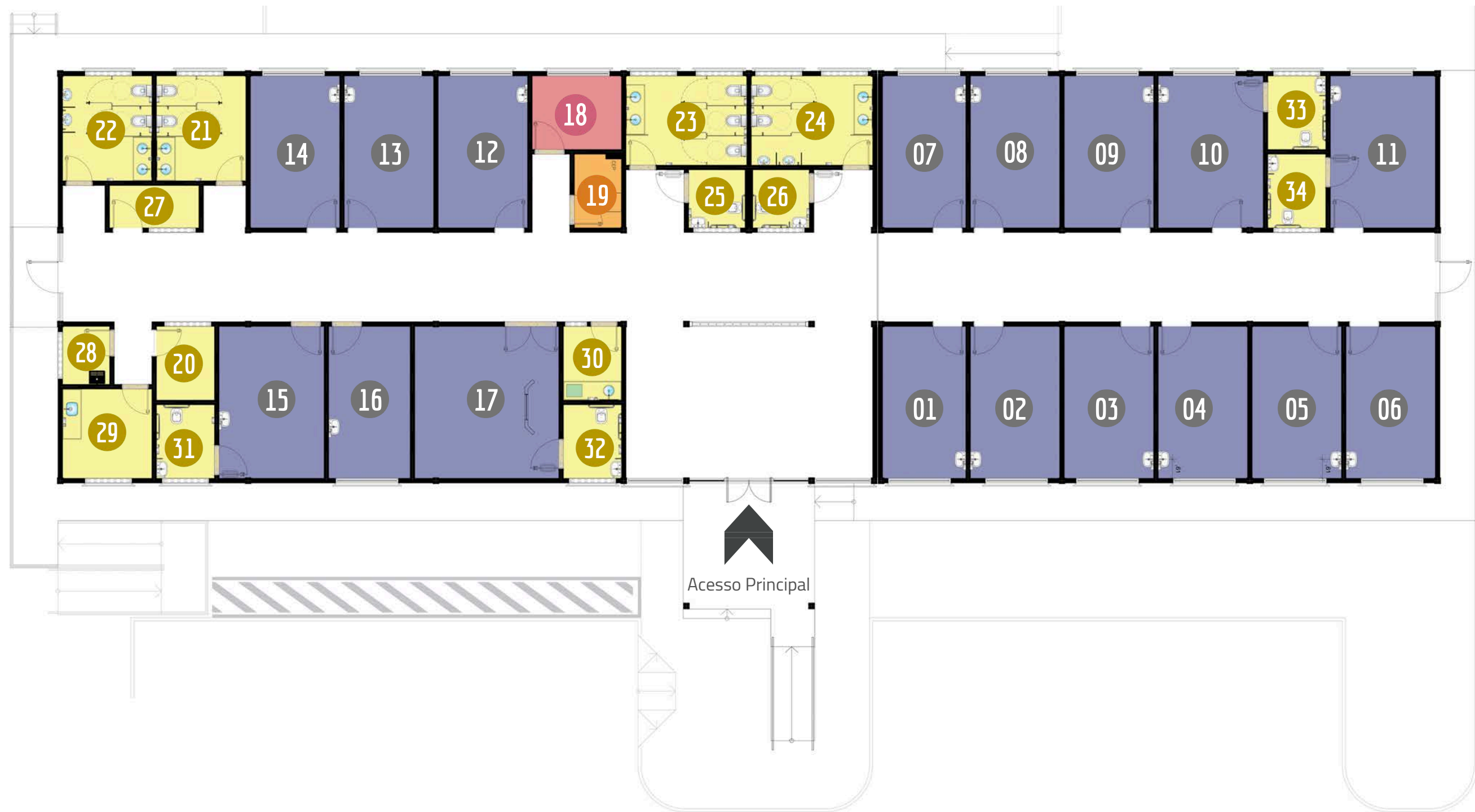

### LEGENDA

ESPECÍFICO	SALAS ADMINISTRATIVAS	APOIO ACADÊMICO	SERVIÇOS
01 Consultório 01	18 Administração	19 Sala do TI	20 Depósito
02 Consultório 02			21 Banheiro Feminino (Func.)
03 Consultório 03			22 Banheiro Masculino (Func.)
04 Consultório 04			23 Banheiro Feminino
05 Consultório 05			24 Banheiro Masculino
06 Consultório 06			25 Banheiro Acessível Fem.
07 Consultório 07			26 Banheiro Acessível Masc.
08 Consultório 08			27 Guarda de Materiais
09 Consultório 09			28 DML
10 Consultório 10			29 Copa
11 Consultório 11			30 Fraldário
12 Consultório 12			31 Banheiro Acessível 01
13 Consultório 13			32 Banheiro Acessível 02
14 Consultório 14			33 Banheiro Acessível 03
15 Consultório 15			34 Banheiro Acessível 04
16 Sala de ECG			
17 Sala de Reunião Clínica			

## PRÉDIO LABORATÓRIO DE ANATOMIA

LEGENDA	
SALA DE AULA	01 Sala de Aula Prática 01
	02 Sala de Aula Prática 02
LABORATÓRIOS	03 Sala de Dissecção de Peças Anatômicas
APOIO ACADÊMICO	04 Paramentação
	05 Utilidades
	06 Sala de TI
SERVIÇOS	07 Banheiro Feminino
	08 Banheiro Masculino
	09 Banheiro Acessível Feminino
	10 Banheiro Acessível Masculino
	11 Copa
	12 DML

