

PIC - PAINEL DE INFORMAÇÕES DE CAMPUS - SÃO LUÍS: CCA

LOCALIZAÇÃO DOS PRÉDIOS DO CCA NO CAMPUS SÃO LUÍS

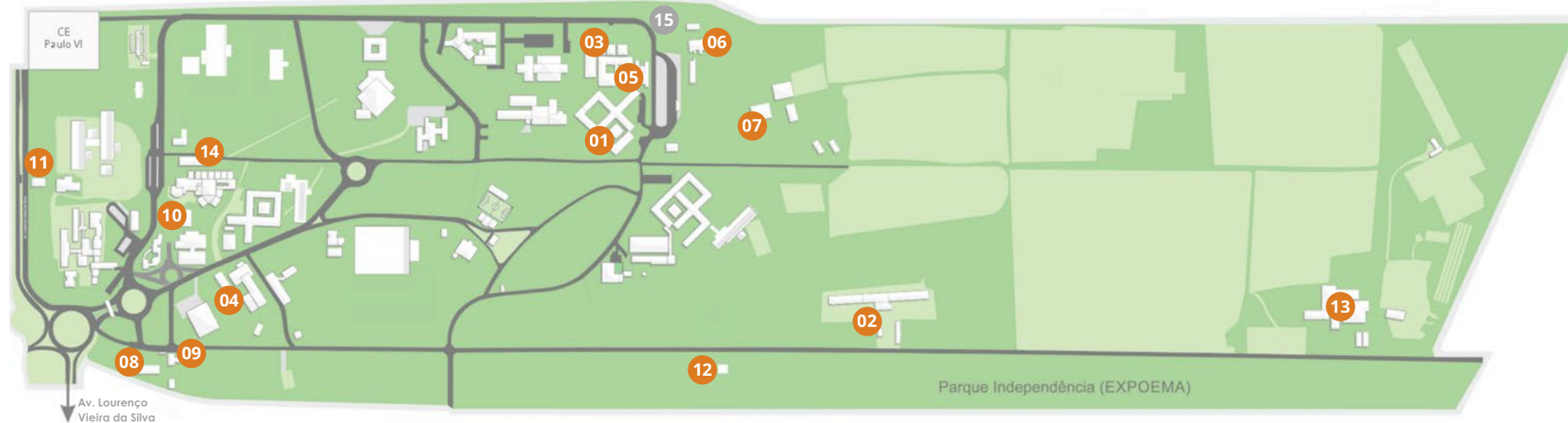

- 01 CCA - PRÉDIO SEDE
- 02 ENGENHARIA DE PESCA
- 03 MEDICINA VETERINÁRIA
- 04 ZOOTECNIA
- 05 HOSPITAL VETERINÁRIO
- 06 LAMP
- 07 FAZENDA ESCOLA
- 08 ANEXO ZOOTECNIA
- 09 VACARIA
- 10 LAB. SEMENTES
- 11 BIOTÉRIO
- 12 UNIPAZ
- 13 AGROECOLOGIA: Lab. Solos e Plantas, Lab. Fitopatologia, LAQUA, NBA, NTER, Pós-Agroecologia
- 14 LAPIMEL
- 15 Futura Clínica Veterinária de Grandes Animais (Projetos)

CURSOS OFERTADOS PELO CENTRO DE CIÊNCIAS AGRÁRIAS (CCA) - 2026.1

CURSO/TURNO	INFRAESTRUTURA MÍNIMA RECOMENDADA PELO MEC		AVALIAÇÃO DO CONSELHO ESTADUAL DE EDUCAÇÃO (CEE) - EIXO INFRAESTRUTURA	
	DISPONÍVEL	RECOMENDADA	NOTA	RECOMENDAÇÕES
Engenharia Agrônoma Bacharelado <i>Integral</i>	Laboratório de Entomologia, de Sementes; de Solos e Nutrição de Plantas; de Biologia e Microbiologia; de Melhoramento e Biologia Molecular; de Cultura de Tecidos; de Fitopatologia; de Qualidade e Segurança de Alimentos; de Nutrição Animal; de Topografia; de Fisiologia Vegetal; Laboratório de Informática; Biblioteca com acervo específico e atualizado.	Laboratório de Genética, de Micropropagação; de Produtos Florestais; de Irrigação e Drenagem; de Construções Rurais; de Extensão Rural; de Desenvolvimento Agrário e Organização Rural.	3,60 (2024)	O acervo físico precisa ser atualizado por meio de aquisição de exemplares e a quantidade de exemplares por título (ou assinatura de acesso) disponível no acervo não é compatível a quantidade de usuários. Sem plano de contingência para gerenciar a quantidade de exemplares para a garantia do acesso e do serviço.
Engenharia de Pesca Bacharelado <i>Integral</i>	Laboratório de Informática; de Geoprocessamento; de Tecnologia de Pesca; de Aquicultura; de Solos; de Genética e Melhoramento; de Biologia e Microbiologia; de Nutrição Animal; de Navegação; de Oceanografia e Limnologia; Equipamentos, Máquinas e Implementos Aquícolas; Campo Experimental, Biblioteca com acervo específico atualizado.	-	2,57 (2019)	Após a última avaliação (2019), o curso está funcionando em prédio próprio, o qual atende todas as recomendações pontuadas anteriormente quanto aos laboratórios específicos e ao setor administrativo. Acervo bibliográfico: não está atualizado, carência de livros e periódicos especializados na forma impressa. Biblioteca virtual-UEMA e acesso a internet (computadores institucionais e rede wi-fi) que possibilitam a obtenção de material na forma digitalizada/virtual.
Medicina Veterinária Bacharelado <i>Integral</i>	Laboratório de Informática; de Anatomia Animal; de Anatomia Patológica Animal; de Microbiologia; de Virologia e Imunologia; de Parasitologia; de Análises Clínicas; de Reprodução Animal; Fazenda Escola; Hospital Veterinário com Centros Cirúrgicos; Unidade de Diagnóstico por Imagem; Biblioteca com acervo específico e atualizado;	Laboratório de Histologia; Laboratório de Tecnologia de Alimentos	4,00 (2024)	Equipamentos de informática: sem qualidade e pertinência. Acervo bibliográfico: relativamente antigo e em número incipiente. A biblioteca virtual não apresenta a quantidade de títulos necessários. Biotério não atende as necessidades práticas de ensino, e não possui insumos necessários à demanda.
Zootecnia Bacharelado <i>Integral</i>	Laboratório de Anatomia e Fisiologia Animal; de Bromatologia e Nutrição Animal; de Biologia e Microbiologia; de Reprodução Animal; Laboratório de Informática; Campo Experimental; Campo Agrostológico; Biblioteca com acervo específico e atualizado;	Laboratório de Tecnologia de Alimentos	2,80 (2019)	Espaço de trabalho para docentes em tempo integral; Salas de aula; Acesso dos alunos a equipamentos de informática; Bibliografia básica e complementar por unidade curricular; Laboratórios didáticos de formação básica e específica.

IMAGENS DOS PRÉDIOS DO CCA



PIC - PAINEL DE INFORMAÇÕES DE CAMPUS - SÃO LUÍS: CCA

PRÉDIO SEDE

• Área Construída do Prédio: 3.194,07 m²
 • Área Útil do Prédio: 3.005,62 m²

LEGENDA - PAVIMENTO TÉRREO E SUPERIOR

SALA DE AULA	LABORATÓRIOS	SALAS ADMINISTRATIVAS	APOIO ACADÊMICO	SERVIÇOS
01 Sala de Aula 03	12 Sala de Desenho	32 Dpto. Engenharia Agrícola	46 Biblioteca Setorial	54 Banheiro Professores
02 Sala de Aula 04	13 Lab. Hidráulica Aplicada	33 Dpto. Economia Rural	47 Diretório Acadêmico	55 Banheiro Feminino
03 Sala de Aula 05	14 Lab. Recursos Hídricos	34 Dpto. Fitotecnia e Fitossanidade	48 Sala de Monografia	56 Banheiro Masculino
04 Sala de Aula 06	15 Lab. Meteorologia I	35 Recepção Laboratórios	49 Coleção Entomológica	57 Banheiro Acessível
05 Sala de Aula 08	16 Lab. Meteorologia II	36 Sala de Professores Entomologia	50 Sala do Profº Adriano Entomologia	58 Banheiro Criação de Insetos
06 Sala de Aula 09	22 Lab. Acarologia	37 Sala de Professores Fitot. e Fitossanidade	51 Auditório	59 Banheiro Pós-Colheita
07 Sala de Aula 10	23 Lab. Entomologia	38 Secretaria do CCA	52 Agrarum Empresa Júnior de Agronomia	60 Banheiro Superior 01 Feminino
08 Sala de Aula 11	24 Sala de Criação de Insetos	39 Direção do CCA	53 Xerox	61 Banheiro Superior 02 Masculino
09 Sala de Aula 12	25 Lab. Fitotecnia Pós-Colheita	40 Apoio Administrativo		62 Banheiro Superior 03 Feminino
10 Sala de Aula 13	26 LAPOC Sala de Pesquisa	41 Secretaria Agronomia		63 Banheiro Superior 04 Masculino
11 Sala de Aula de Entomologia	27 LABEX Núcleo de Extensão e Desenvolvimento Meteorológica	42 Sala de Monografias e Estágio		64 Copa Professores
	28 Lab. Informática	43 Direção do Curso		65 Xerox
	29 Lab. Biologia de Plantas Daninhas	44 Sala dos Professores 01		66 Cantina
	30 Lab. de Agroecossistemas	45 Sala dos Professores 02		67 Depósito 01
	31 Estufa			68 Depósito 02
				69 Depósito 03
				70 Espaço para Carga e Descarga
				71 Copa Administrativo
				72 Almojarifado
				73 Arquivo 01
				74 Arquivo 02
				75 Cozinha
				76 Banheiro Feminino
				77 DML 01
				78 Banheiro Acessível Feminino
				79 Banheiro Acessível Masculino
				80 DML 02
				81 Banheiro Masculino
				82 Xerox

PAVIMENTO TÉRREO



PAVIMENTO SUPERIOR

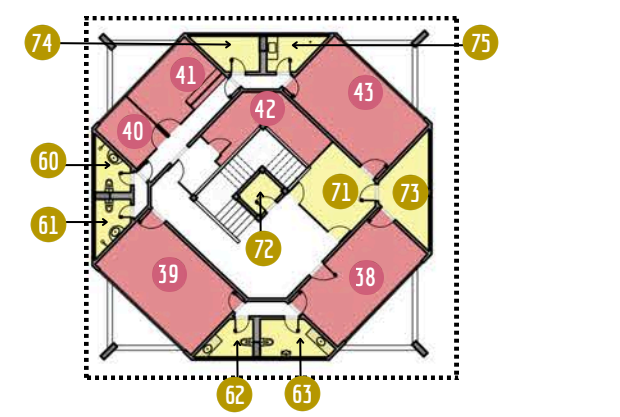

Acesso Principal

VIA PRINCIPAL

PIC - PAINEL DE INFORMAÇÕES DE CAMPUS - SÃO LUÍS: CCA

PRÉDIO ENGENHARIA DE PESCA

• Área Construída do Prédio: 2.253,39 m²
• Área Útil do Prédio: 2.102,42 m²



LEGENDA

SALA DE AULA	LABORATÓRIOS	SALAS ADMINISTRATIVAS	APOIO ACADÊMICO	SERVIÇOS
01 Sala de Aula 01	05 FISIOMAR - Lab. de Fisiocologia, Reprodução e Cultivo de Organismos Marinhos; LPC - Lab. de Produção de Camarão; BIOMAR- Lab. de Biotecnologia Marinha.	18 Coordenação de Laboratórios	27 Diretório Acadêmico e Empresa Jr.	32 Vestiário Masculino
02 Sala de Aula 02	06 BOPESQ - Laboratório de Biologia Pesqueira	19 Sala Prof. 01	28 Área de Vivência Biblioteca	33 Vestiário Feminino
03 Sala de Aula 03	07 LAVANI - Lab. de Navegação e Investigação Pesqueira	20 Sala Prof. 02	29 Biblioteca Setorial	34 Banheiro Acessível Masculino
04 Sala de Aula 04	08 LABIPI - Lab. Ictiofauna e Piscicultura Integrada	21 Coordenação LAPIMAR	30 CTIC	35 Banheiro Acessível Feminino
	09 LABTEP - Lab. de Tecnologia do Pescado	22 Coordenação de Pós-Graduação	31 Sala Multiuso	36 DML
		23 Arquivo Secretaria do Curso		37 Banheiro Masculino
		24 Secretaria do Curso		38 Banheiro Feminino
		25 Secretaria de Depto. do Curso, Chefe de Depto. e Direção do Curso		39 Banheiro Acessível Masculino
		26 Sala de Reunião		40 Banheiro Acessível Feminino
				41 Banheiro Masculino Administração
				42 Banheiro Feminino Administração
				43 D.M.L. 01
				44 D.M.L. 02
				45 Copa
				46 Cantina

PRÉDIO MEDICINA VETERINÁRIA E HOSPITAL VETERINÁRIO

• Área Construída do Prédio: 4.064,83 m²
 • Área Útil do Prédio: 3.638,53 m²

LEGENDA

SALA DE AULA	01 Sala de Aula 1º Período	07 Sala de Aula 7º Período	
	02 Sala de Aula 2º Período	08 Sala de Aula 8º Período	
	03 Sala de Aula 3º Período	09 Sala de Aula 9º Período	
	04 Sala de Aula 4º Período	10 Sala de Aula 01 Defesa Sanitária e Animal	
	05 Sala de Aula 5º Período	11 Sala de Aula Defesa Sanitária e Animal	
	06 Sala de Aula 6º Período		
LABORATÓRIOS	12 Lab. Físico-Química dos Alimentos e da Água	22 Lab. de Anatomopatologia	
	13 Lab. de Microscopia	23 Lab. de Patologia Clínica	
	14 Lab. Multiusuário	24 Lab. Exper. em Morfofisiologia	
	15 Lab. de Reprodução Animal e Parasitologia	25 Baia 01	
	16 Lab. de Microbiologia de Água e Alimentos	26 Baia 02	
	17 CLAE Cromatografia Líquida de Alta Eficiência	27 Baia 03	
	18 Lab. de Virologia	28 Baia 04	
	19 Lab. de Doenças Imunocontagiosas	29 Baia 05	
	20 Lab. de Anatomia Animal 01	30 Baia 06	
	21 Lab. de Anatomia Animal 02	31 Laboratório de Informática	
	SALAS ADMINISTRATIVAS	32 Gabinete Direção de Curso	42 Sala dos Professores 04
33 Sala de Reunião Direção de Curso		43 Sala de Impressora Secretária Defesa Sanitária Animal	
34 Secretária Direção de Curso		44 Coordenação Defesa Sanitária Animal	
35 Secretária Departamento de Patologia		45 Recepção Departamento das Clínicas Veterinárias	
36 Sala de Professores Departamento de Patologia		46 Chefe Departamento das Clínicas Veterinárias	
37 Sala do Chefe Departamento de Patologia		47 Sala de Reunião Dpto. das Clínicas Veterinárias	
38 Coord. de Estágio/Monografia		48 Sala da Prof. Neide	
39 Sala dos Professores 01		49 Sala dos Professores 05	
40 Sala dos Professores 02		50 Sala dos Professores 06	
41 Sala dos Professores 03			
APOIO ACADÊMICO		52 Sala do Diretório Acadêmico	
	53 Central		
	54 Auditório		
SERVIÇOS	55 Banheiro Feminino 01	63 Arquivo Direção do Curso	
	56 Banheiro Masculino 01	64 D.M.L. 01	
	57 Banheiro Gabinete Direção de Curso	65 D.M.L. 02	
	58 Banheiro Feminino 02	66 D.M.L. 03	
	59 Banheiro Masculino 02	67 Praça de Alimentação	
	60 Banheiro PCD Feminino	68 Lanchonete	
	61 Banheiro PCD Masculino	69 Cozinha	
	62 Copa	70 Depósito	
	ESPECÍFICO	71 Hospital Veterinário com Centros Cirúrgicos e Unidade de Diagnóstico por Imagem	



PIC - PAINEL DE INFORMAÇÕES DE CAMPUS - SÃO LUÍS: CCA

PRÉDIO ZOOTECNIA

- Área Construída do Prédio: 641,34 m²
- Área Útil do Prédio: 594,53 m²

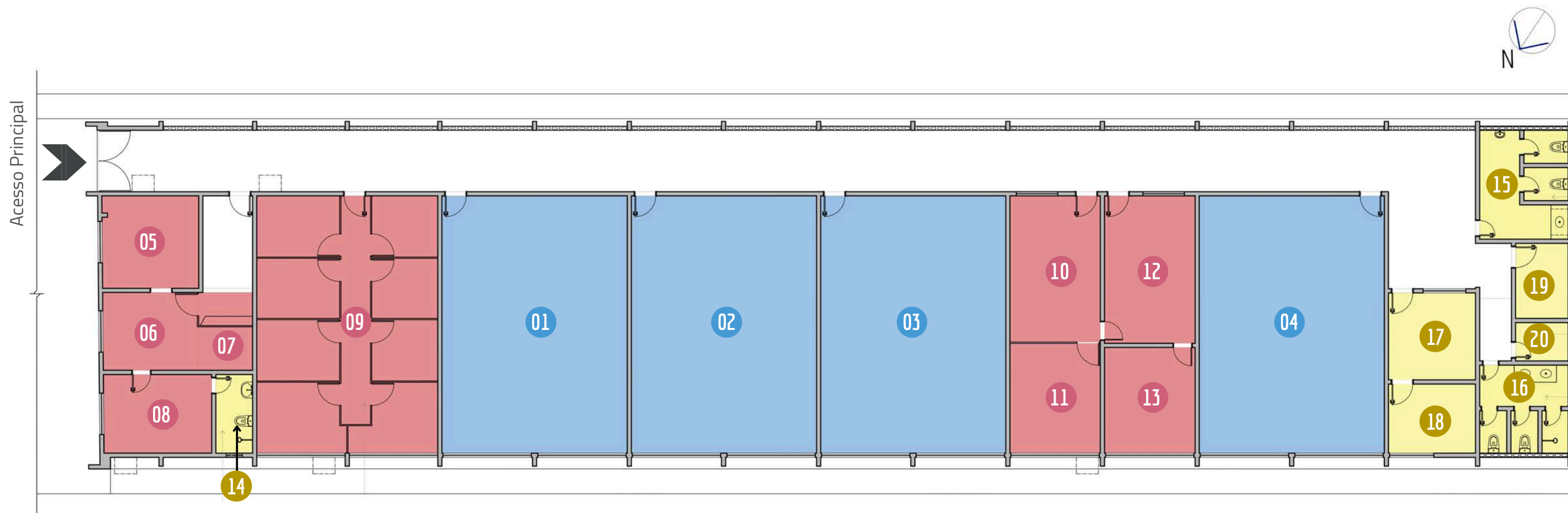

LEGENDA

SALA DE AULA	01	Sala de Aula 01	SALAS ADMINISTRATIVAS	05	Secretaria Curso Zootecnia	SERVIÇOS	16	Banheiro Direção	20	Cozinha Cantina
	02	Sala de Aula 02		06	Atendimento Curso Zootecnia		17	Banheiro Masculino	21	Sala de Apoio
	03	Sala de Aula 03		07	Recepção Curso Zootecnia		18	Banheiro Feminino	22	Arquivo
	04	Sala de Aula 04		08	Direção Curso Zootecnia		19	Xerox / Cantina		
			09	Sala de Professores 01	10	Sala de Professores 02				
					11	Sala do Professor Francisco				
					12	Secretaria Departamento de Zootecnia				
					13	Direção Departamento de Zootecnia				