

PIC - PAINEL DE INFORMAÇÕES DE CAMPUS - CAXIAS MORRO DO ALECRIM

INFORMAÇÕES GERAIS

Endereço: Praça Duque de Caxias, s/n, Morro do Alecrim, Caxias/MA

Documentação: Situação Irregular
Doado em 19 de Novembro de 1976
(Doador: Prefeitura Municipal de Caxias)

Obs: A Documentação existente ainda está no nome da FACULDADE DE EDUCAÇÃO DE CAXIAS. Necessário transferir a propriedade para a Universidade, bem como realizar averbação das edificações existentes.

RESUMO INFRAESTRUTURA

- **Área do Terreno:** 16.458,00 m²
- **Área Construída:** 5.481,39 m²
- **Área Útil:** 5.309,41m²
- **18 Salas de Aula** • **24 Laboratórios**
- **Capacidade - Laboratório**
- Informática:** 30 pessoas
- **Capacidade - Auditório:** 266 pessoas

IMAGENS DO CAMPUS



CURSOS OFERTADOS NO CAMPUS CAXIAS MORRO DO ALECRIM - 2026.1

CURSO/TURNO	INFRAESTRUTURA MÍNIMA RECOMENDADA PELO MEC			AVALIAÇÃO DO CONSELHO ESTADUAL DE EDUCAÇÃO (CEE) EIXO INFRAESTRUTURA	
	DISPONÍVEL	RECOMENDADA	NOTA	RECOMENDAÇÕES	
Ciências Biológicas Licenciatura <i>Presencial - Matutino</i>	Laboratórios de: Biologia Molecular; Genética e Citogenética; Zoologia de Vertebrados e Invertebrados; de Botânica; Ensino de Ciências; Informática; Biblioteca com acervo específico e atualizado.	Laboratórios de Microbiologia; de Bioquímica; de Biofísica; de Citologia e Histologia; de Anatomia e Fisiologia Animal; de Micologia.	4,27 (2019)	Ampliação da disponibilidade de recursos de tecnologias da informação e comunicação; Laboratório de informática que atenda às necessidades institucionais e do curso em relação à disponibilidade de equipamentos, e de acesso à internet. Ampliar acervo de bibliografia básica e complementar.	
Ciências Naturais Licenc. <i>Presencial - Noturno</i>	Laboratórios de: Física; Biologia; Ensino de Ciências; Informática; Biblioteca com acervo específico e atualizado.	Laboratórios de Química	3,63 (2023)	Espaço de trabalho para o coordenador; Bibliografia básica por unidade curricular (UC); Laboratórios didáticos de formação específica;	
Ciências Sociais Licenc. <i>Presencial - Matutino</i>	Biblioteca com acervo específico e atualizado; Laboratório de informática.	---	3,87 (2023)	Espaço de trabalho para docentes em tempo integral; Espaço de Trabalho para o coordenador.	
Física Licenciatura <i>Presencial - Vespertino</i>	Laboratórios de: Informática; Ensino de Ciências (Física); Biblioteca com acervo específico e atualizado.	Laboratório de Mecânica; de Óptica; de Termodinâmica; de Física Moderna; de Eletromagnetismo;	3,76 (2024)	Espaços de trabalho para docentes em tempo integral sem privacidade para uso dos recursos e para o atendimento a discentes e orientandos.	
Geografia Licenciatura <i>Presencial - Noturno</i>	Laboratórios de: Informática; Cartografia; Ensino de Geografia; Biblioteca de acervo específico e atualizado	Laboratório de Geografia Física; Laboratório de Geografia Humana.	2,70 (2020)	Espaço de trabalho para docentes em tempo integral; Sala coletiva de professores; Espaço de trabalho para coordenador; Equipamentos de informática; Bibliografia básica e complementar por unidade curricular; Laboratórios didáticos de formação básica e específica; Comitê de Ética em Pesquisa.	
História Licenciatura <i>Presencial - Noturno</i>	Laboratórios de: Pesquisa em Ensino de História; História Oral; Imagem e Som; Informática; Biblioteca com acervo específico e atualizado.	Laboratório de Documentação	4,50 (2023)	A avaliação global da dimensão foi considerada muito boa na maioria dos indicadores.	
Letras Licenciatura - Inglês <i>Presencial - Vespertino</i>	Laboratórios de: Línguas; Ensino de Língua Portuguesa; Informática; Biblioteca de acervo específico/atualizado.	Laboratório de Fonética; Laboratório de Tradução.	4,00 (2019)	Melhorias para laboratório de informática.	
Letras Licenciatura - Português <i>Presencial - Noturno</i>	Laboratório de Línguas; de Ensino de Língua Portuguesa; de Informática; Biblioteca com acervo específico e atualizado.	Laboratório de Fonética.	4,00 (2019)	Melhorias para laboratório de informática.	
Matemática Licenciatura <i>Presencial - Vespertino</i>	Laboratório de Ensino de Matemática; de Informática; Biblioteca com acervo específico e atualizado.	Laboratório de Física Experimental	4,33 (2024)	Aquisição de mais exemplares de títulos essenciais para a formação didático-pedagógica específica para Licenciatura em matemática e outros necessários;	
Pedagogia Licenciatura <i>Presencial - Vespertino</i>	Laboratório de Ensino - Brinquedoteca; de Informática; Biblioteca com acervo específico e atualizado.	Laboratórios de: Ensino de Ciências Naturais; Ensino de Matemática; Ensino de Educação Física; Ensino de História; Ensino de Língua Portuguesa; Ensino de Geografia; de Artes;	4,18 (2019)	Acervo da biblioteca física é muito antigo e não contempla as bases teóricas fundamentais para o Curso de Pedagogia, mesmo tendo a biblioteca virtual.	
Química Licenciatura <i>Presencial - Matutino</i>	Laboratório de Ensino de Ciências (Química); de Informática; Biblioteca com acervo específico e atualizado.	Laboratórios de: Química Orgânica; Química Inorgânica; Físico-química; Bioquímica; Microbiologia; Análise Instrumental	3,67 (2023)	Espaço de trabalho para docentes em tempo integral; Sala coletiva de professores; Bibliografia básica e complementar por unidade curricular.	
Engenharia da Computação <i>Presencial - Matutino</i>	Laboratório de Informática; Biblioteca com acervo específico e atualizado.	Laboratórios de: Eletricidade e de Circuitos, Eletrônica Digital; Redes de Computadores; Eletrônica Analógica; de Programação; Software; Hardware de Computadores e Periféricos;	Não avaliado	<u>INÍCIO PAES 2026</u>	
EAD: Administração Pública Bacharelado; Educação Especial Inclusiva; Geografia Licenciatura; Física Licenciatura; Tecn. em Análise e Desenvolvimento de Sistemas; Tecn. em Gastronomia; Tecn. Gestão Segurança do Trabalho; Tecn. em Gestão da Produção Industrial; Tecn. em Produção Multimídia	Laboratório de Informática; Biblioteca com acervo específico e atualizado; Salas de Aula para encontros presenciais.	---	---	---	

PIC - PAINEL DE INFORMAÇÕES DE CAMPUS - CAXIAS MORRO DO ALECRIM

INFRAESTRUTURA ATUAL

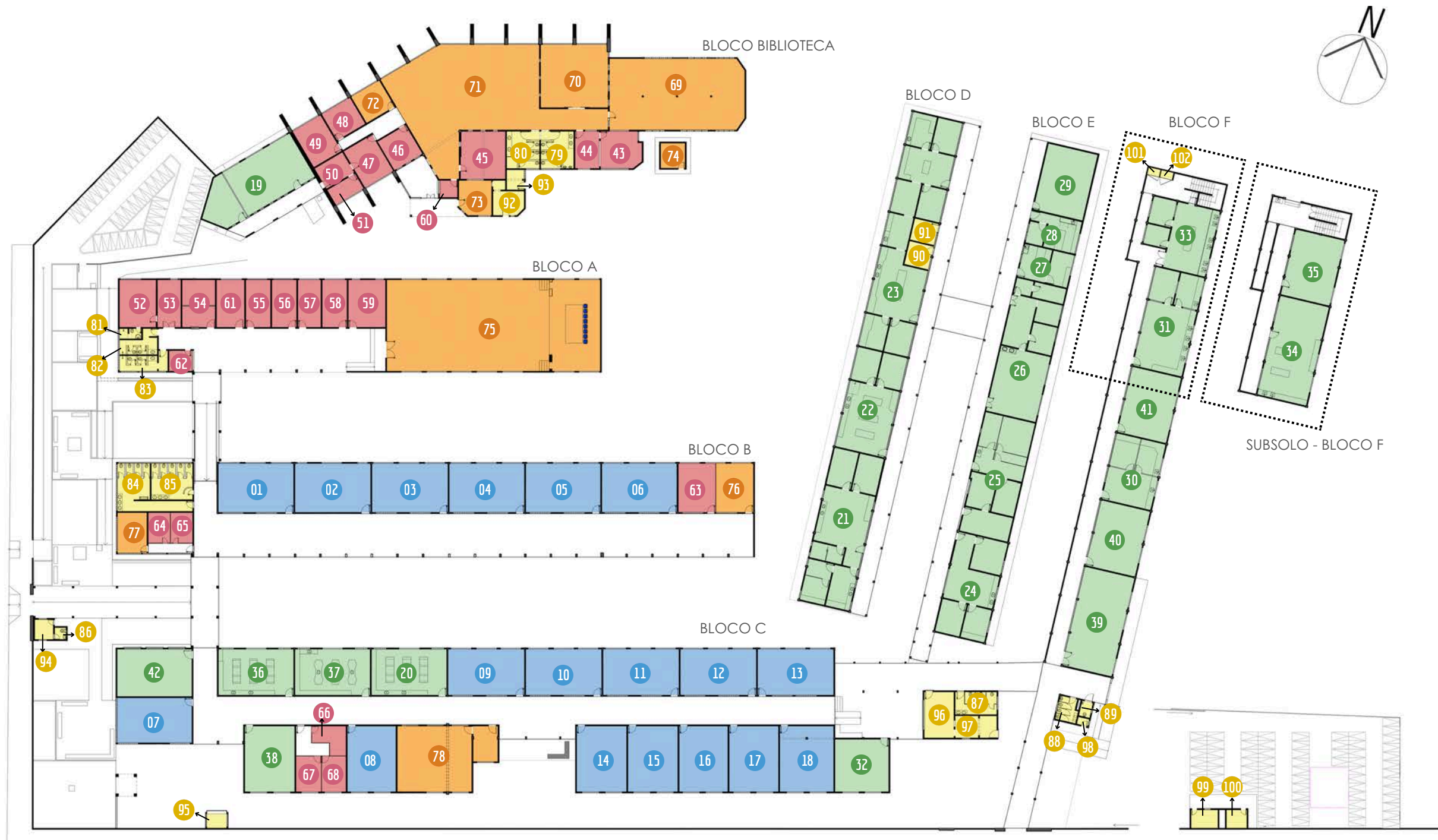

- APOIO ACADÊMICO**
 - 69 Acervo I
 - 70 Acervo II
 - 71 Salão de Leitura
 - 72 Sala de Estudos e Pesquisas (Letras)
 - 73 Sala de Orientação - Ciências Sociais
 - 74 Sala de Experimentos/Bioensaios
 - 75 Auditório
 - 76 Biblioteca Setorial de Letras
 - 77 D.C.E.
 - 78 Sala Inteligente
- SERVIÇOS**
 - 79 Banheiro Masculino 1
 - 80 Banheiro Feminino 1
 - 81 Banheiro [Direção CESC UEMA]
 - 82 Banheiro Masculino 2 [Funcionários]
 - 83 Banheiro Feminino 2 [Funcionários]
 - 84 Banheiro Masculino 3
 - 85 Banheiro Feminino 3
 - 86 Banheiro Guarita
 - 87 Banheiro Feminino 4
 - 88 Banheiro Masculino 4
 - 89 Banheiro PCD
 - 90 Banheiro Feminino 5
 - 91 Banheiro Masculino 5
 - 92 Almojarifado da Limpeza
 - 93 Copa
 - 94 Guarita 03
 - 95 Xerox
 - 96 Cantina
 - 97 Cozinha
 - 98 Depósito 01
 - 99 Guarita 02
 - 100 Guarita 01
 - 101 Depósito 02
 - 102 Depósito 03

LEGENDA - PAVIMENTO TÉRREO

SALA DE AULA	01 Sala de Aula B1	10 Sala de Aula C03	LABORATÓRIOS	19 Lab. Lúdico Pedagógico	28 Lab. Fauna e Solo LSF	36 Lab. Química	SALAS ADMINISTRATIVAS	43 Sala do Bibliotecário	52 Direção CESC	60 PROPLAD/PROGEP
	02 Sala de Aula B	11 Sala de Aula C04		20 Lab. Ensino Matemática LEMAT	29 Lab. Biologia Vegetal LABIVE	37 Lab. Ciências Biológicas 01		44 Secretaria da Biblioteca	53 Secretaria - Direção CESC	61 Depart. de Educação
	03 Sala de Aula B2	12 Sala de Aula C05		21 Lab. Entomologia Médica LABEM	30 Lab. História Oral e Imagens LHOI	38 Lab. Línguas		45 Sala Professores	54 Sala de Escolaridade	62 Protocolo
	04 Sala de Aula B3	13 Sala de Aula C06		22 Lab. BEMMOL	31 LABMAT 1 Materiais e Divulgação Científica	39 Lab. Geocartografia		46 Sala Servidor/Provedor	55 Depart. História e Geografia	63 Direção - História e Geografia
	05 Sala de Aula B4	14 Sala de Aula C10		23 Lab. GENBIMOL	32 LABMAT 2 Científica	40 Lab. Física		47 Sala Reunião [PPGBAS]	56 Depart. Letras	64 Direção - Pedagogia
	06 Sala de Aula B5	15 Sala de Aula C09		24 Lab. Lepidópteras LEL	33 Lab. Análise Solo, Água e Planta LASAP	41 Lab. Ciências Biológicas 02		48 FAPEMA	57 Depart. Matemática e Física	65 Direção - Letras
	07 Sala de Aula Mestrado	16 Sala de Aula C08		25 Lab. Estudo Invertebrados LEI	34 Lab. Entomologia Aquática LEAQ	42 Lab. Informática		49 Arquivo Morto	58 Depart. Química e Biologia	66 Direção - Ciências Naturais
	08 Sala de Aula Mestrado	17 Sala de Aula C07		26 Coleção Biológica Herbário	35 Lab. Mirmectologia LAMIR			50 Secretaria [PPGBAS]	59 Direção - Ciências Sociais e Filosofia	67 Direção - Química
	09 Sala de Aula C02	18 Sala de Aula C13		27 Lab. Ornitologia LABOR				51 Direção [PPGBAS]		68 Direção - Biologia

PIC - PAINEL DE INFORMAÇÕES DE CAMPUS - CAXIAS ANEXO SAÚDE

CURSOS OFERTADOS NO CAMPUS CAXIAS ANEXO SAÚDE - 2026.1

INFORMAÇÕES GERAIS

Endereço: Rua Quininha Pires

nº 746, Centro, Caxias/MA

Documentação:

Situação Regular

Doado em 11 de Abril de 2006

Doador: Governo do Estado do Maranhão

RESUMO INFRAESTRUTURA

BLOCO I 01

- Área do Terreno: 8.284,37 m²
- Área Construída: 2.974,81m² m²
- Área Útil: 2.729,30 m²
- 09 Salas de Aula • 07 Laboratórios
- Capacidade - Laboratório Informática: Não possui.
- Capacidade - Auditório: Não possui.

BLOCO II 02

- Área do Terreno: 8.284,37 m²
- Área Construída: 3.341,23 m²
- Área Útil: 3.028,04 m²
- 13 Salas de Aula • 03 Laboratórios
- Capacidade - Laboratório Informática: Não possui.
- Capacidade - Auditório: 140 pessoas

CURSO/TURNO	INFRAESTRUTURA MÍNIMA RECOMENDADA PELO MEC		AVALIAÇÃO DO CONSELHO ESTADUAL DE EDUCAÇÃO (CEE) EIXO INFRAESTRUTURA	
	DISPONÍVEL	NECESSÁRIA	NOTA	RECOMENDAÇÕES
Enfermagem Bacharelado Integral	Laboratórios de: Anatomia Humana; Histologia; Informática; Didáticos com Unidades de Enfermagem; Convênio com serviços de Saúde para desenvolvimento de atividades práticas; Biblioteca incluindo acervo específico e atualizado.	Laboratório de Bioquímica, Laboratório de Biofísica;	3,40 (2016)	As instalações são regulares. As salas de aula possuem dimensões adequadas, bem como as demais dependências administrativas do curso. Existem um auditório para as atividades complementares e curriculares necessárias ao curso de enfermagem. Em relação ao laboratório específico do curso, atende satisfatoriamente às práticas desenvolvidas em ambiente climatizado e encontram-se alocadas em mesas próprias. O centro dispõe de outros laboratórios que são utilizados para as atividades acadêmicas do Curso, o número de periódicos específicos são insatisfatórios.
Medicina Bacharelado Integral	Laboratórios de: Anatomia; Histologia; Imunologia; Microbiologia; Parasitologia e Patologia; Informática; para treinamento de habilidades clínicas, cirúrgicas e de comunicação; Ambientes de prática médica nos níveis primário, secundário e terciário de atenção à saúde; Biblioteca com acervo específico atualizado.	Laboratório de Bioquímica; Laboratório de Fisiologia; Laboratório de Farmacologia.	3,40 (2018)	As salas de aula possuem dimensões adequadas, com acesso dos alunos à internet e equipamentos de informática, biblioteca setorial no prédio dos cursos da saúde, com disponibilização de bibliografia básica, complementar e virtual de fácil acesso, instalações laboratoriais. Foi informado a existência de um Biotério Central no Campus de São Luís, o que atende as necessidades do Campus Caxias, entretanto, como o mesmo não está previsto no PPC do curso.
Fonoaudiologia Bacharelado Integral	Laboratório de informática. Laboratórios de Anatomia e de Histologia; Clínica-Escola; Biblioteca com acervo específico e atualizado.	----	Não avaliado	<i>INÍCIO PAES 2026</i>
Terapia Ocupacional Bacharelado Integral	Laboratórios de: Anatomia; Microscopia; Fisiologia; Imunologia, Parasitologia e Microbiologia; Atividades e Recursos Terapêuticos; Atividades da Vida Diária, Prótese e Órtese; Atividades corporais, expressivas e dramáticas; Biblioteca com acervo específico e atualizado; Clínica Escola.	Laboratório de Biofísica e Bioquímica; Laboratório de Cinesiologia e Cinesioterapia;	Não avaliado	<i>INÍCIO PAES 2026</i>

IMAGENS DO CAMPUS

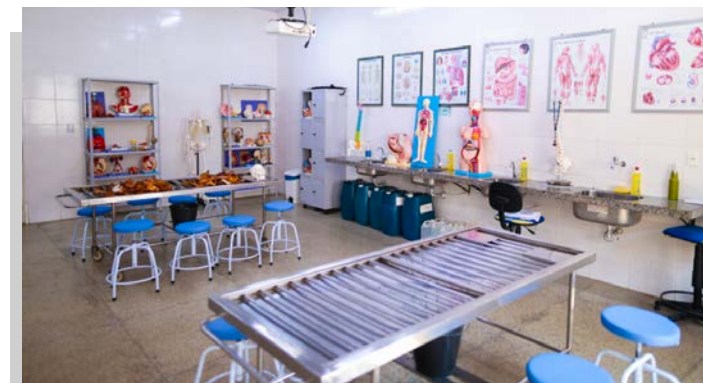
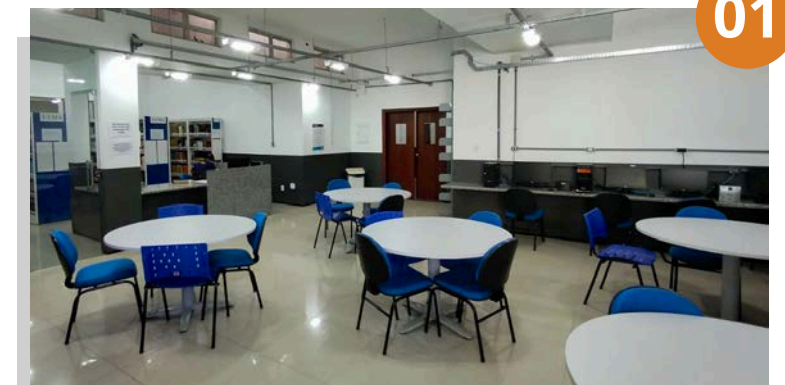
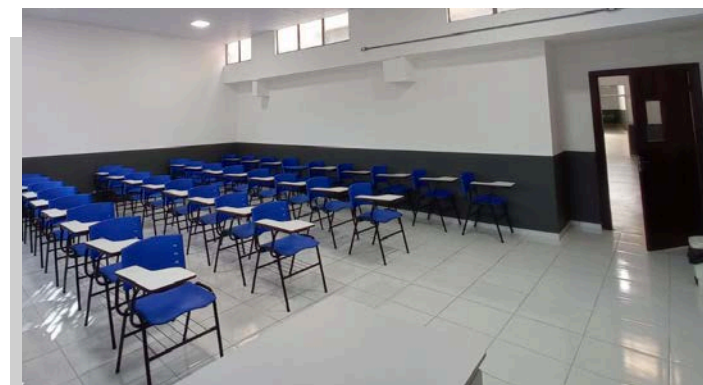

PIC - PAINEL DE INFORMAÇÕES DE CAMPUS - CAXIAS ANEXO SAÚDE

INFRAESTRUTURA ATUAL | EDIFICAÇÃO BLOCO I

LEGENDA

SALA DE AULA	01	Sala M11 [Sala de Aula 05]
	02	Sala M10 [Sala de Aula 06]
	03	Sala E09 [Sala de Aula 03]
	04	Sala E08 [Sala de Pós-Graduação]
	05	Sala E07 [Sala de Aula 02]
	06	Nova Sala de Aula
	07	Sala E05 [Sala de Aula 01]
	08	Sala PROFSAÚDE
	09	Sala M12 [Sala de Aula 10]
LABORATÓRIOS	10	Lab. Histologia
	11	Lab. de Habilidades Práticas
	12	Ambiente 2 Laboratório de
	13	Ambiente 1 Anatomia
	14	Lab. de Microbiologia e Imunologia
	15	Lab. de Epidemiologia das Doenças Infecto-parasitárias
16	Lab. de Microbiologia	
SALAS ADMINISTRATIVAS	17	Coordenação Mestrado
	18	Dept. das Ciências da Saúde
	19	Direção do Curso de Medicina
	20	Secretaria do Curso de Medicina
	21	Secretaria do Curso de Enfermagem
	22	Direção do Curso de Enfermagem
	23	Departamento de Medicina
	24	Comitê de Ética e Pesquisa
	25	Secretaria do Lab. de Microbiologia
APOIO ACADÊMICO	26	Centro Acadêmico de Enfermagem
	27	CTIC
	28	Biblioteca Setorial
SERVIÇOS	29	Banheiro Masculino 04
	30	Banheiro Feminino 04
	31	Banheiro Masculino 05 [Funcionários]
	32	Banheiro Feminino 05 [Funcionários]
	33	Banheiro 07
	34	Banheiro 06
	35	Banheiro 05
	36	Banheiro 04
	37	Xerox
	38	Depósito 07
39	Copa/Cozinha	
40	Depósito 04	
ESPECÍFICO	41	Unidade hospitalar e complexo assistencial conveniado

PLANTA CHAVE - EDIFICAÇÃO BLOCO I



PIC - PAINEL DE INFORMAÇÕES DE CAMPUS - CAXIAS ANEXO SAÚDE

INFRAESTRUTURA ATUAL | EDIFICAÇÃO BLOCO II (ANEXO)

PAVIMENTO TÉRREO

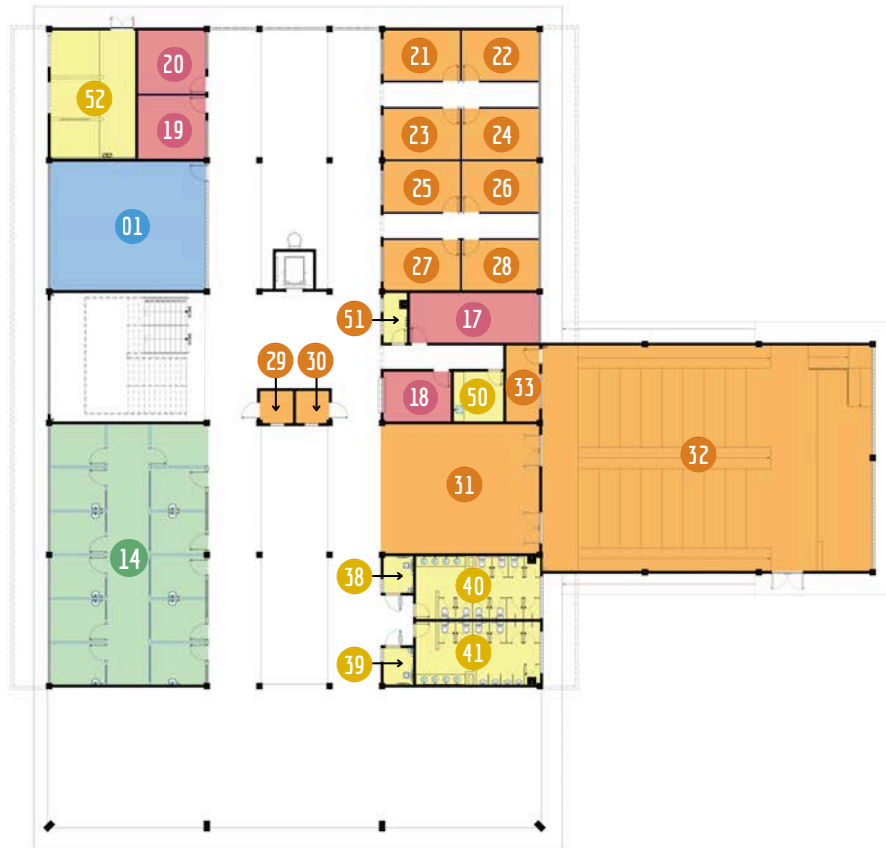

1º PAVIMENTO

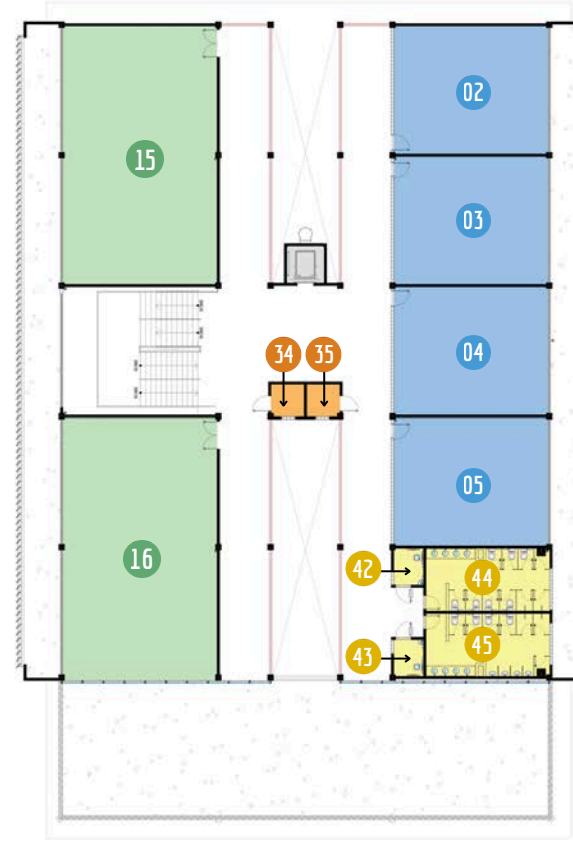

2º PAVIMENTO

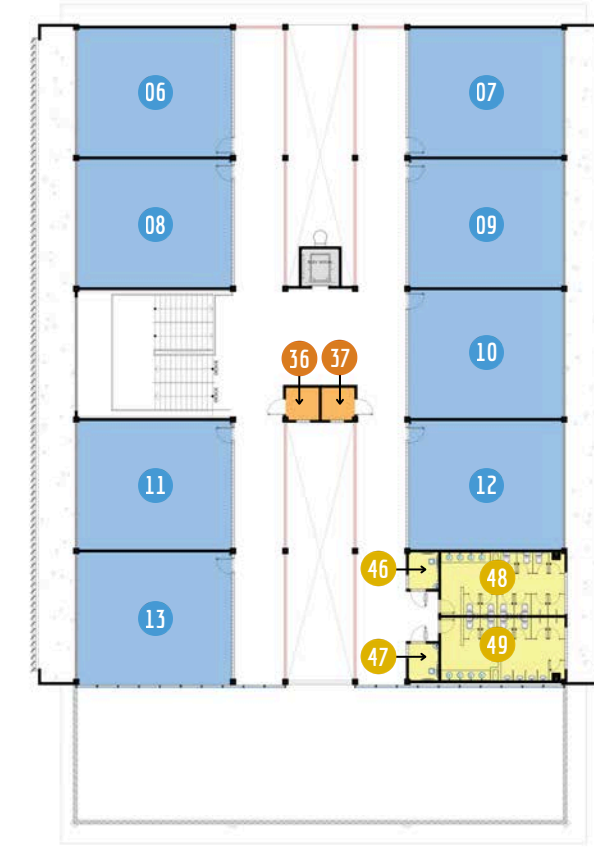

LEGENDA

SALA DE AULA	SALAS ADMINISTRATIVAS	SERVIÇOS
01 Sala de Aula 01	17 Sala de Direção do Campus	38 Banheiro PCD Feminino - Térreo
02 Sala de Aula 02	18 Apoio Administrativo	39 Banheiro PCD Masculino - Térreo
03 Sala de Aula 03	19 Sala dos Professores 01	40 Banheiro Feminino - Térreo
04 Sala de Aula 04	20 Sala dos Professores 02	41 Banheiro Masculino - Térreo
05 Sala de Aula 05		42 Banheiro PCD Feminino - 1º Pav.
06 Sala de Aula 06	21 Tutoria 09	43 Banheiro PCD Masculino - 1º Pav.
07 Sala de Aula 07	22 Tutoria 10	44 Banheiro Feminino - 1º Pav.
08 Sala de Aula 08	23 Tutoria 07	45 Banheiro Masculino - 1º Pav.
09 Sala de Aula 09	24 Tutoria 08	46 Banheiro PCD Feminino - 2º Pav.
10 Sala de Aula 10	25 Tutoria 05	47 Banheiro PCD Masculino - 2º Pav.
11 Sala de Aula 11	26 Tutoria 06	48 Banheiro Feminino - 2º Pav.
12 Sala de Aula 12	27 Tutoria 03	49 Banheiro Masculino - 2º Pav.
13 Sala de Aula 13	28 Tutoria 04	50 Copa
		51 DML
		52 Subestação
LABORATÓRIOS	APOIO ACADÊMICO	
14 Lab. de Habilidades Médicas	29 CTIC - Térreo	
15 Lab. Morfofuncional 1	30 Quadros - Térreo	
16 Lab. Morfofuncional 2	31 Foyer	
	32 Auditório	
	33 Cabine de Áudio	
	34 CTIC - 1º Pav.	
	35 Quadros - 1º Pav.	
	36 CTIC - 2º Pav.	
	37 Quadros - 2º Pav.	

PLANTA CHAVE - EDIFICAÇÃO BLOCO II

