

# PROINFRA

## IV Encontro dos diretores de Campi e Centros 2026



**Uema**  
UNIVERSIDADE ESTADUAL  
DO MARANHÃO

**Proinfra**  
Pró-Reitoria de Infraestrutura

---

Avaliação de 2025  
Planejamento de 2026  
23 e 24 de fevereiro de 2026

# CONHECENDO A PROINFRA

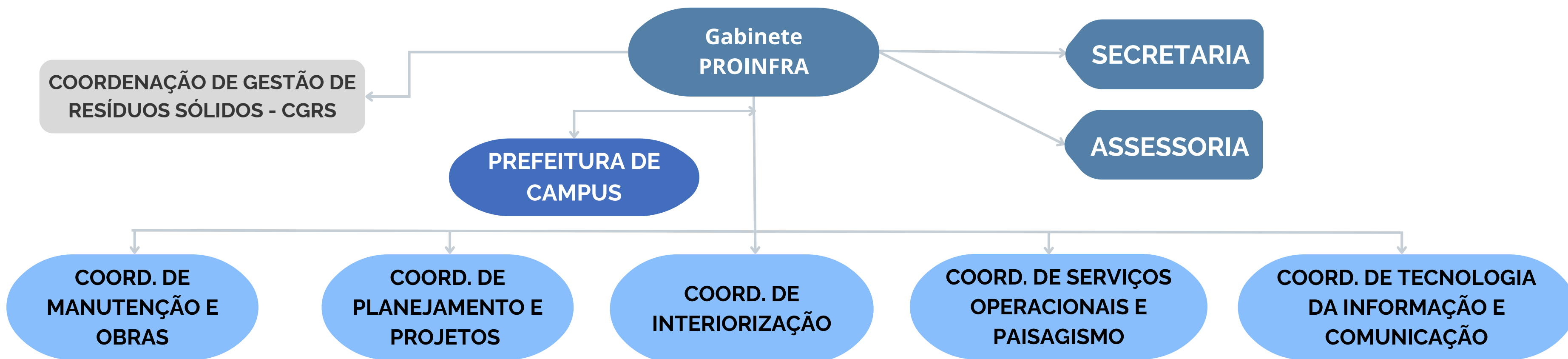

## COMO SOLICITAR UM SERVIÇO PARA A PROINFRA?

ABRIR UM CHAMADO VIA GLPI PARA A COORDENAÇÃO DE MANUTENÇÃO E OBRAS



OU

FAZER SOLICITAÇÃO VIA SEI PARA O GABINETE DA PROINFRA E SETOR RESPONSÁVEL



# CCA

## OBRAS CONCLUÍDAS EM 2025

Reforma dos prédios da Pós-graduação do CCA  
(Laboratórios)

Lab. de solos



Lab. de Fitopatologia



Urbanização do entorno dos prédios da Pós-graduação do CCA



Estacionamento Veterinária / RU



Reforma do Biotério



# CCA

## OBRAS EM ANDAMENTO

Reformas no prédio do CCA - Sede (Agronomia)

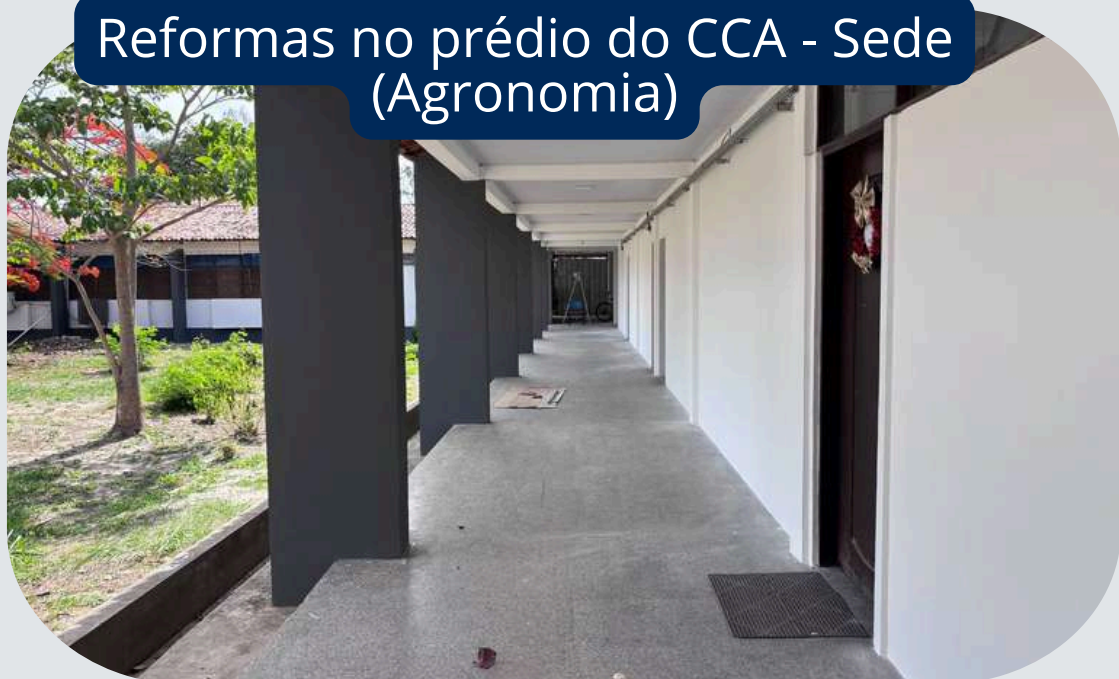

Construção do novo Bezerreiro



### Outras obras em andamento:

- Construção do Laboratório na Vacaria
- Reforma dos prédios da Pós-graduação (Salas de aula)
- Construção da Clínica Veterinária de Grandes Animais
- Ampliação e mudança de acesso do Hospital Veterinário
- Galpões da Fazenda Escola

## OBRAS A INICIAR EM 2026

- Reforma geral do prédio de Zootecnia

## PROJETOS EM ANDAMENTO

- Novo Prédio da Zootecnia
- Reforma do prédio sede da Fazenda Escola
- Construções de apoio da Fazenda Escola (avicultura; cunicultura; composteira)
- Reforma do LAPIMEL
- Adequações de laboratórios para novos equipamentos no LAMP

# CECEN

## OBRAS CONCLUÍDAS EM 2025

- Construção de copa do administrativo
- Reforma da Sala de professores da Geografia

Reforma do Administrativo da Filosofia



Reforma do Prédio de Química

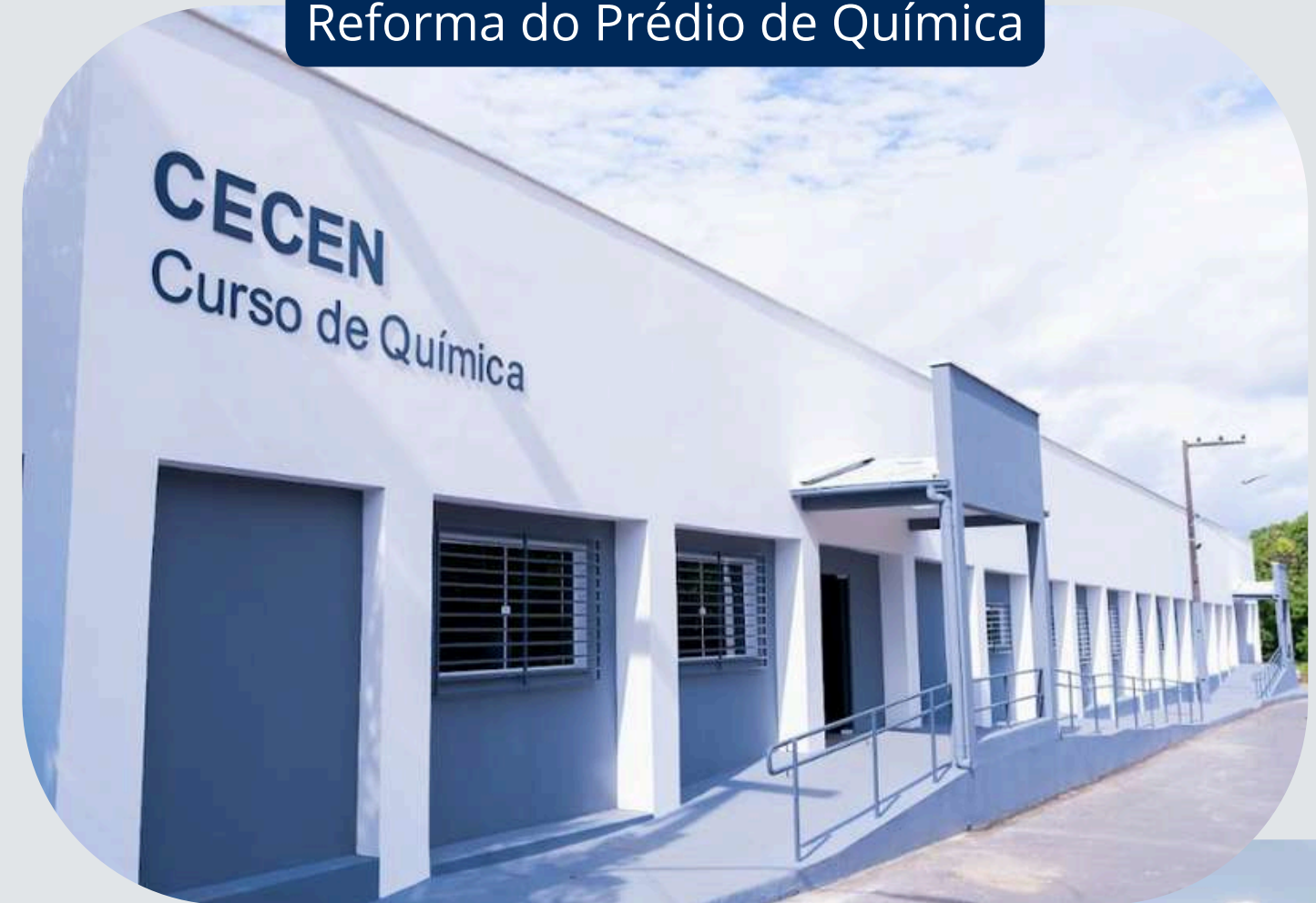

# CECEN

## OBRAS EM ANDAMENTO

Estacionamento da Química



Reforma do Auditório do CECEN



Estacionamento do CECEN



## OBRAS A INICIAR EM 2026

- Reforma da cantina e do Nuclin no prédio de Letras

## PROJETOS EM ANDAMENTO

- Ampliação CECEN - Administrativo
- Reforma de acessibilidade nos banheiros do CECEN
- Reforma de sala para CA de Filosofia e sala apoio serviços operacionais

# CCT

## OBRAS CONCLUÍDAS EM 2025

Reforma do NUTENGE



## OBRAS EM ANDAMENTO

Estacionamento do CCT

Obra



Projeto



## OBRAS A INICIAR

- Troca das janelas da fachada frontal (1ª etapa)
- Reformas gerais no CCT (ambientes internos)

# CCSA

## OBRAS CONCLUÍDAS EM 2025

Reforma das salas de aula



## PROJETOS EM ANDAMENTO

- Reforma do prédio de pós-graduação do CCSA

# CCS

## OBRAS CONCLUÍDAS EM 2025

Novo Centro de Ciências da Saúde



# CAMPUS PAULO VI

## OBRAS CONCLUÍDAS EM 2025

- Reforma do Prédio da CTIC
- Reforma dos banheiros do RU

## OBRAS EM ANDAMENTO

- Reforma da ASSUEMA
- Reforma do Protocolo da UEMA

## OBRAS A INICIAR EM 2026

- Reforma do setor Design Educacional (UEMANET)
- Urbanização CTIC/Biblioteca/RU

## OBRAS EM ANDAMENTO

Reforma da Área de Eventos

Projeto



Audatório da UEMA

Fase: Processo Licitatório

# BALSAS

## OBRAS CONCLUÍDAS EM 2025

Construção de 3 "cubos" de Laboratórios



## OBRAS EM ANDAMENTO

Construção do Pavilhão de Salas de Aula



Construção do Restaurante Universitário



# BACABAL

## OBRAS CONCLUÍDAS EM 2025

Reforma banheiros masculino e feminino



## OBRAS EM ANDAMENTO

Construção do Restaurante Universitário



# BARRA DO CORDA

REFORMAS CONCLUÍDAS EM 2025



Pintura do prédio

OBRA EM ANDAMENTO



Estacionamento

# COLINAS

OBRAS CONCLUÍDAS EM 2025



Reforma da fachada



Reforma dos banheiros

OBRAS A INICIAR EM 2026



Novo Campus Colinas

Fase: Processo Licitatório

# CAXIAS

## OBRAS CONCLUÍDAS EM 2025

Novo Prédio da Saúde



- Reforma de Laboratórios Multiusuários
- Reforma dos banheiros da biblioteca

## OBRAS EM ANDAMENTO

- Reforma da direção do campus e banheiros do administrativo

## OBRAS A INICIAR EM 2026

RU de Caxias



- Reformas de acessibilidade em todo o campus Morro do Alecrim
- Troca da cobertura do Anexo Saúde
- Reforma da cantina do Morro do Alecrim

## PROJETOS A INICIAR EM 2026

- Cantina e área de vivência do Anexo Saúde
- Reforma da Copa de funcionários

# COROATÁ

## OBRAS A INICIAR EM 2026

- Fechamento do jardim interno
- Ambientação da área de vivência
- Instalação de piso tátil

## PROJETO EM ANDAMENTO

- Clínica Escola de Psicologia

## MANUTENÇÕES A INICIAR EM 2026

- Revisão das instalações elétricas do prédio

# GRAJAÚ

## OBRA CONCLUÍDA EM 2025

- Construção do depósito

## OBRAS A INICIAR EM 2026

- Ampliação da biblioteca

## OBRAS EM ANDAMENTO

Construção de Salas de Aula



# ITAPECURU

## OBRAS CONCLUÍDAS EM 2025



Construção de Muro Externo e Estacionamento

## MANUTENÇÕES A INICIAR EM 2026

- Revisão geral de banheiros;
- Revisão geral das instalações elétricas;
- Manutenção em piso;
- Capina e limpeza do terreno;
- Revisão geral da cobertura;

## OBRAS A INICIAR EM 2026

- Instalação do elevador

## PROJETO EM ANDAMENTO

- Ambulatório de reabilitação cardiovascular e metabólica (FINEP)

# SÃO JOÃOS PATOS

## OBRAS A INICIAR EM 2026

Novo Campus



Em tratativas com Governo do Estado para retomada da obra

## PROJETO EM ANDAMENTO

- Salão Multiuso



# LAGO DA PEDRA

OBRAS A INICIAR EM 2026



# COELHO NETO

OBRAS CONCLUÍDAS EM 2025



OBRAS EM ANDAMENTO



# SANTA INÊS

## OBRA CONCLUÍDA EM 2025

Reforma da Biblioteca



## OBRAS A INICIAR

- Reforma dos laboratórios de enfermagem em Santa Inês
- Muro de delimitação da nova área de terreno da UEMA

# ZÉ DOCA

## OBRAS CONCLUÍDAS EM 2025

- Perfuração de poço

## OBRAS EM ANDAMENTO

- Adequações do Laboratório de Ciências
- Reforma geral do prédio (troca de piso e forro; pintura)

## PROJETOS EM ANDAMENTO

- Ampliação do campus (novas salas de aula; cantina e vivência; estacionamento)

Ampliação do campus



Terreno em processo de doação



campus zé doca

Legenda:

- Área solicitada de reintegração (420,00 m<sup>2</sup>)
- Área solicitada de doação (1.175,00 m<sup>2</sup>)
- Área atual do campus Santa Inês (3.853,15 m<sup>2</sup>)

# SÃO BENTO

## PROJETOS EM ANDAMENTO

- Muro limítrofe e cercamento do campus
- Nova sede da Fazenda Escola
- Pavimentação da via de acesso à Fazenda Escola

## MANUTENÇÕES A INICIAR EM 2026

- Recuperação estrutural do muro frontal do campus e da calçada externa;
- Pintura interna do campus;
- Revisão das instalações elétricas do laboratório de alimentos;
- Nova subestação

Cercamento e muro do campus



### LEGENDA

- Área do campus (aprox. 42ha)
- Cerca a construir
- Muro a construir
- Muro existente

# PRESIDENTE DUTRA

## OBRAS CONCLUÍDAS EM 2025

- Reforma geral do prédio
- Construção de 3 salas de aula (parceria com prefeitura municipal)

Construção de Salas de Aula



# PEDREIRAS

OBRA CONCLUÍDA EM 2025

Reforma do Laboratório Multiuso



OBRAS EM ANDAMENTO

Reforma dos prédios do "CAIC"



# PINHEIRO

OBRAS EM ANDAMENTO

Reforma dos prédios do "CAIC"



Proposta de uso pela UEMA

# TIMON

## OBRAS CONCLUÍDA EM 2025

- Reforma do auditório
- Reforma dos banheiros
- Secretaria e sala direção; Sala Apoio funcionários

## OBRAS EM ANDAMENTO EM 2026

- Novas instalações elétricas e instalação de forro
- Reforma e ampliação do setor administrativo
- Reforma de salas de aula

Nova instalação elétrica e forro



# CODÓ

## OBRAS CONCLUÍDA EM 2025

- Pintura interna e externa
- Construção do depósito

## OBRAS A INICIAR EM 2026

- Reforma dos banheiros

## PROJETOS EM ANDAMENTO EM 2026

- Construção da sala de Direções dos cursos
- Construção de Laboratório Interdisciplinar de Pesquisa e Extensão - LABIPEX

Reforma do auditório



Novo Campus Codó



# CSOP SERVIÇOS CONTINUADOS 2025/2026

## VIGILÂNCIA E PORTARIA

### 5 contratos vigentes:

- 4 contratos de Vigilância Patrimonial
- 1 contrato de Portaria

### Ampliação de postos:

- CCS São Luís
- CODEVASF São Luís
- CCS Caxias
- Campus Balsas

## TRANSPORTE

### 2025

309 viagens realizadas

- 53 interestaduais; e
- 256 intermunicipais.

### 2026

- Atender demandas de viagens intermunicipais e interestaduais
- Fortalecimento e manutenção da frota

## PROTOCOLO

- Treinamento Boas Práticas SEI em todos os campi
- Demandas de serviços dos Correios

## GESTÃO DE RESÍDUOS SÓLIDOS

### 2025

- Acordo de Cooperação Técnica com a SEMA/UEMA e outros
- Realização de simpósios de resíduos sólidos
- Criação da comissão de Gestão de resíduos dos Campi

### 2026

- Licitação para aquisição de contentores de resíduos
- Normatizar coleta e descarte de resíduos de: cantinas, eventos e perigosos
- Construção do centro de triagem de resíduos

## LIMPEZA

### 4 contratos vigentes:

- 1 contrato capital
- 3 contratos interior

### Ampliação de postos:

- CCS São Luís
- CODEVASF São Luís
- CCS Caxias
- Campus Balsas, Coelho Neto, Grajaú, Presidente Dutra, São João dos Patos



Projeto Paisagístico campus Caxias



Projeto de Arborização do prédio Codevasf

## II SIMPÓSIO DE GESTÃO DE RESÍDUOS



Economia Circular e Valorização dos Resíduos  
15 e 16  
Abril 2026

Projeto Centro de Triagem de Resíduos

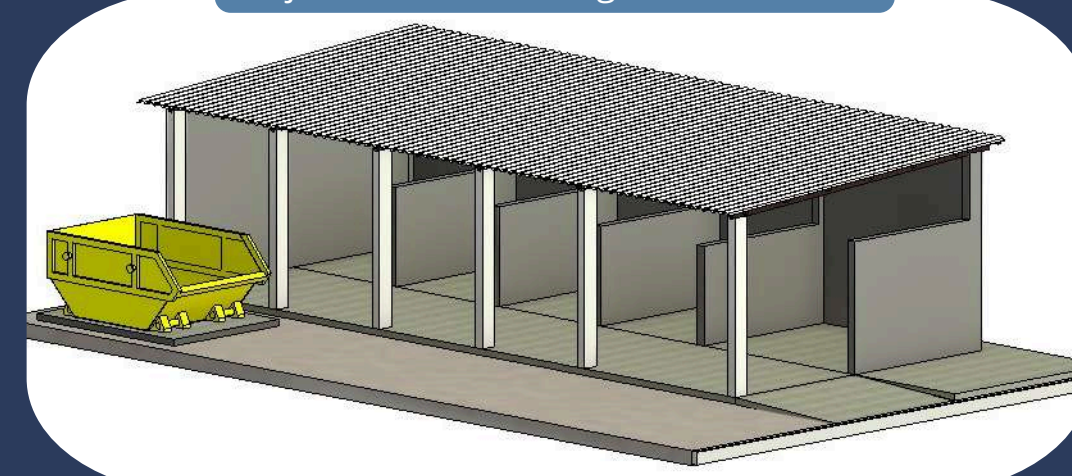

### DIVISÃO DE INFRAESTRUTURA DE TECNOLOGIA DA INFORMAÇÃO

- Implantação de salas inteligentes - CECEN-Geografia
- Instalação de nova infraestrutura com rádios Aruba - CECEN
- Reorganização de estrutura física e lógica de rede - Centro Caixeiral
- Projeto de Cabeamento estruturado - Campus Codó
- Ampliação e modernização da rede Wi-Fi - Campus Itapecuru
- Modernização da Sala de Videomonitoramento – UEMA
- Nova instalação de Cabeamento Estruturado - Auditório Campus São Bento
- Pontos de rede e energia em todas as bancadas dos laboratórios - Profitec
- Instalação de câmeras de videomonitoramento - Unipaz; CBS; Agronomia

### DIVISÃO DE DESENVOLVIMENTO DE SISTEMA

- SIGUEMA (SIGAA, SIGRH, SIGConcursos e módulos)
- Suporte técnico institucional via GLPI
- Manutenção corretiva e evolutiva dos sistemas
- Criação, manutenção e aprimoramento de Sites;
- Aprimoramento de aplicativos mobile;
- Atualização de conteúdos, estruturas e funcionalidades dos portais.

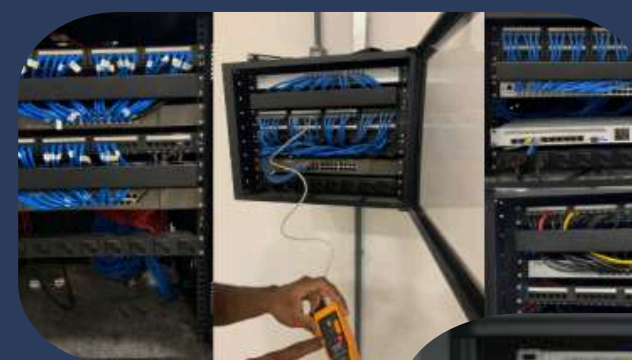

OBRIGADO!



**Uema**  
UNIVERSIDADE ESTADUAL  
DO MARANHÃO

**Proinfra**  
Pró-Reitoria de Infraestrutura

