

# PROINFRA

# Realizações

# 2023



**Uema**  
UNIVERSIDADE ESTADUAL  
DO MARANHÃO

**Proinfra**  
Pró-Reitoria de Infraestrutura

# PROINFRA

**CPP**

Coordenação de Planejamento e Projetos

**CMOB**

Coordenação de Manutenção e Obras

**CDI**

Coordenação de Interiorização

**CSOP**

Coordenação de Serviços Operacionais e Paisagismo

**CTIC**

Coordenação de Tecnologia da Informação e Comunicação

## DIVISÃO DE PLANEJAMENTO

219

Demandas cadastradas

103

Demandas concluídas

47 % ATENDIDAS

durante a semana, e no turno da manhã aos finais de semana. Na tabela abaixo, segue a lista de cursos ofertados com suas respectivas modalidades, duração, turno e quantidade de vagas ofertadas por semestre.

Tabela 1 - Cursos ofertados no Campus Timon. Fonte: PROTEC

| CURSOS OFERTADOS     | TURNO   | DURAÇÃO DO CURSO           | ENTRADAS     |             |
|----------------------|---|----------------------------|--------------|-------------|
|                      |   |                            | 1º SEMESTRE  | 2º SEMESTRE |
| EAD                  | Geografia   | ---                        | 8 semestres  | 30          |
|                      | Música  | ---                        | 8 semestres  | 30          |
|                      | Pedagogia Licenciatura Tecnologia Gestão Comercial    | ---                        | 8 semestres  | 30          |
| GRADUAÇÃO PRESENCIAL | Administração Bacharelado                             | Noturno (e sábado - manhã) | 8 semestres  | 40          |
|                      | Letras Licenciatura - Português                       | Vespertino                 | 10 semestres | 40          |
|                      | Pedagogia Licenciatura Ciências Contábeis Bacharelado | Noturno (e sábado - manhã) | 8 semestres  | 40          |
| PROTEC               | Tecnologia em Design de Interiores                    | Matutino                   | 8 semestres  | 40          |

Tais informações são determinantes para definição de quantidade de salas de aula necessárias para funcionamento destes cursos, assim como embasaram outras tomadas de decisão a respeito da distribuição de espaços, como definição de áreas administrativas, dimensionamento de infraestrutura proporcional à população

Relatório Institucional de Infraestrutura

PROINFRA | PRÓ-REITORIA DE INFRAESTRUTURA  
DSEG | DIVISÃO DE SEGURANÇA

### CONTROLE DE ACESSO - VILA DE CONTÊINERES | 2023

Esta é uma plataforma de Controle de Acesso à Vila de Contêineres localizada no Campus Paulo VI - Universidade Estadual do Maranhão.

**Instruções**

**Aba de "MÊS"**  
Esta plataforma contém uma planilha para cada mês do ano de 2023, não sendo necessário portanto a edição deste campo.

**Aba de "CADASTRO DE ACESSOS"**  
O preenchimento da aba de CADASTRO DE ACESSOS é intuitivo. Da esquerda para a direita, você vai preencher em:  
**UNIDADE:** selecionar o código do contêiner acessado;  
**USUÁRIO:** selecionar o tipo de usuário que acessou o contêiner;  
**TURNO:** irá indicar o turno do acesso de acordo com o horário registrado na ficha do sigla;  
**DIA:** irá indicar somente o dia em que houve o acesso, visto que há uma planilha por mês.

**Aba de "CONTROLE DE ACESSOS"**  
O preenchimento da aba de CONTROLE DE ACESSOS é automático. Conforme é feito o preenchimento da aba de Cadastro de Acessos, a aba de Controle de Acessos será preenchida, não sendo necessário portanto que seja feita qualquer alteração nestes campos.

| CADASTRO DE ACESSOS |           |            |     |
|---------------------|-----------|------------|-----|
| UNIDADE             | USUÁRIO   | TURNO      | DIA |
| C02                 | SERVIDOR  | VESPERTINO | 3   |
| C04                 | PROFESSOR | NOTURNO    | 15  |
| C07                 | ALUGO     | MATUTINO   | 20  |
| C05                 | OUTRO     | NÃO CONSTA | 7   |

| CONTROLE DE ACESSOS |            |         |            |  |
|---------------------|------------|---------|------------|--|
| ACessos por Turno   |            |         |            |  |
| MATUTINO            | VESPERTINO | NOTURNO | NÃO CONSTA |  |
| 1                   | 1          | 1       | 1          |  |

Vila de Contêineres - Plataforma de Gerenciamento

Uema

### MAPEAMENTO DE OCORRÊNCIAS - CAMPUS PAULO VI

QUANTIDADE DE OCORRÊNCIAS POR LOCAL (2021 - ABRIL/2023)

205 OCORRÊNCIAS registradas e analisadas

Mapeamento de Ocorrências

Uema

### PIC - PAINEL DE INFORMAÇÕES DE CAMPUS | CAXIAS MORRO DO ALECRIM

INFRAESTRUTURA ATUAL | EDIFICAÇÃO PRINCIPAL

LEGENDA - PAVIMENTO TERREO

PIC - Painel de Informações do Campus (interiorização)

Uema | Campus Berta do Carmo - TOLME (Taxa de Disponibilidade e Utilização de Horários em Salas)

### PAINEL DE DISPONIBILIDADE

30 HORÁRIOS OPERACIONAIS NO SEMANÁRIO DOS TRÊS TURNOS DURANTE A SEMANA (DES-540)

| Data de Aula 01         | Data de Aula 02         | Data de Aula 03         | Data de Aula 04         | Data de Aula 05         |
|-------------------------|-------------------------|-------------------------|-------------------------|-------------------------|
| 26%                     | 43%                     | 39%                     | 52%                     | 67%                     |
| 30 Horários Disponíveis | 40 Horários Disponíveis | 38 Horários Disponíveis | 48 Horários Disponíveis | 52 Horários Disponíveis |
| Quadro de Horários      | Quadro de Horários      | Quadro de Horários      | Quadro de Horários      | Quadro de Horários      |

| Data de Aula 06         | Data de Aula 07         | Data de Aula 08         | Lab. Interativos        |
|-------------------------|-------------------------|-------------------------|-------------------------|
| 63%                     | 65%                     | 72%                     | 100%                    |
| 38 Horários Disponíveis | 42 Horários Disponíveis | 46 Horários Disponíveis | 40 Horários Disponíveis |
| Quadro de Horários      | Quadro de Horários      | Quadro de Horários      | Quadro de Horários      |

Mapeamento de Disponibilidade de Salas

# CPP

## Coordenação de Planejamento e Projetos **PROJETOS**

### Principais realizações do ano de 2023

## DIVISÃO DE PROJETOS

# 185

## Projetos cadastrados

# 77

## Projetos concluídos

### 42 % ATENDIDAS



Reforma do Centro de Convenções em parceria com SECID (Convênio FNDE)



Reforma Sala de Reuniões Reitoria



Reforma da PROINFRA

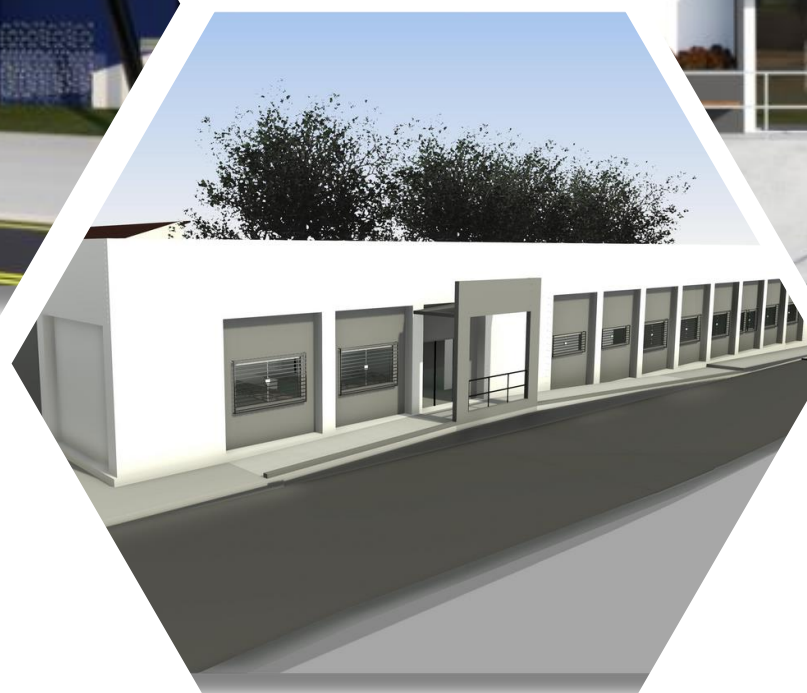

Reforma do Prédio de Química



Reforma da CTIC



Reforma Lab. Fitopatologia

### TAREFAS EM 2023 - STATUS DE SOLICITAÇÕES RECEBIDAS, ATENDIDAS E NÃO ATENDIDAS

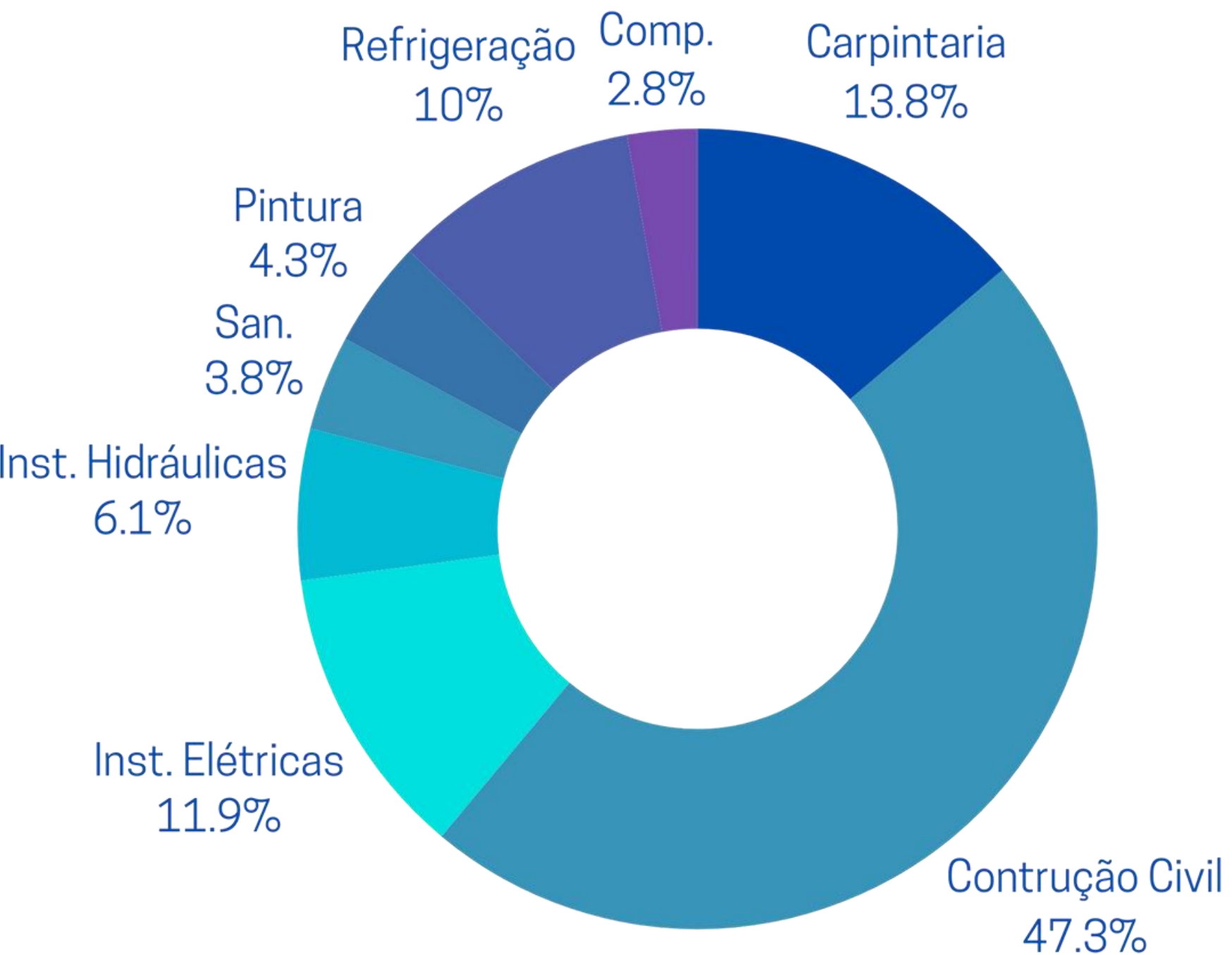

**3572**

**Total de solicitações**

**3075**

**Solicitações Atendidas**

**86 % ATENDIDAS**

#### CONTRATOS 2023

|                           |           |
|---------------------------|-----------|
| <b>Manutenção Predial</b> | 02        |
| <b>Obras</b>              | 08        |
| <b>Climatização</b>       | 01        |
| <b>total.....</b>         | <b>11</b> |

## Coordenação de Manutenção e Obras - São Luís Principais realizações do ano de 2023

- Cobertura do PROIN
- Reforma e Adequação do Prédio da Arquitetura
- Manutenções de Coberturas, Hidráulicas e Elétricas
- Reforma de 2 (duas) salas de aula do Curso de Medicina Veterinária
- Sistema de Tratamento para banheiro dos Professores da Veterinária
- Reforma no Sistema de Esgoto da Cozinha do Restaurante Universitário



### TAREFAS EM 2023 - STATUS DE SOLICITAÇÕES RECEBIDAS, ATENDIDAS E NÃO ATENDIDAS

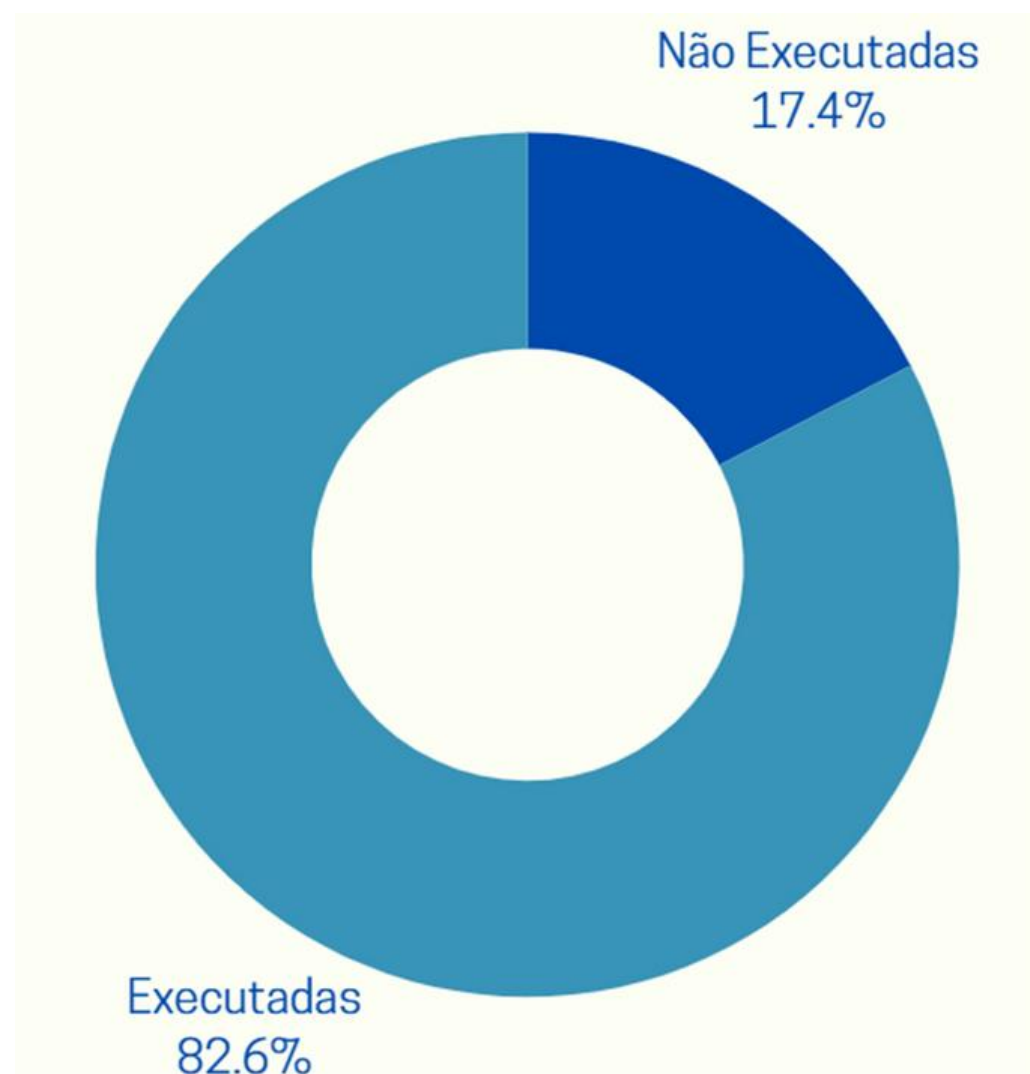

83 % ATENDIDAS

## Coordenação de Interiorização

### Algumas realizações do ano de 2023

Adequação da Fachada de Lago da Pedra



Reforma do patio de Balsas e execução de ETE (Fossa, filtro e sumidouro)



Início da substituição da cobertura de Timon



Limpeza, Manutenção e Impermeabilização da cobertura de Grajaú



Substituição de piso em Grajaú



Construção de estacionamento em Pedreiras



Construção de área de vivência em Pedreiras



CONTRATOS 2023

|                |    |
|----------------|----|
| Limpeza        | 04 |
| Coleta de lixo | 02 |
| total.....     | 06 |

**LIMPEZA INTERNA E EXTERNA - SÃO LUÍS**

CONTRATO LSL CAPITAL N.º 166/2022-UEMA - LIMPEZA INTERNA E EXTERNA  
**SÃO LUÍS**

|                  |            |
|------------------|------------|
| contrato inicial | <b>150</b> |
| 1º corte         | <b>135</b> |
| 2º corte         | <b>125</b> |

**LIMPEZA INTERNA E EXTERNA - INTERIOR**

|   |   |
|---|---|
| CONTRATO LSL N.º 167/2022-UEMA - LIMPEZA INTERNA E EXTERNA<br><b>INTERIOR</b> | CONTRATO LSL N.º 169/2022-UEMA - LIMPEZA INTERNA E EXTERNA<br><b>INTERIOR</b> |
| contrato inicial <b>45</b>  | contrato inicial <b>35</b>  |
| 1º corte <b>41</b>  | 1º corte <b>31</b>  |
| 2º corte <b>34</b>  | 2º corte <b>-</b>   |

CONTRATO LSL N.º 168/2022-UEMA - LIMPEZA INTERNA E EXTERNA  
**INTERIOR**

|                  |           |
|------------------|-----------|
| contrato inicial | <b>29</b> |
| 1º corte         | <b>26</b> |
| 2º corte         | <b>22</b> |

**QUADRO RESUMO REDUÇÃO INTERIOR**

|                  |            |
|------------------|------------|
| contrato inicial | <b>109</b> |
| situação atual   | <b>87</b>  |

### SEGURANÇA

#### Redução no quadro de prestadores de serviço

##### CONTRATOS 2023

|            |    |
|------------|----|
| Portaria   | 01 |
| Segurança  | 03 |
| total..... | 04 |

##### PORTARIA

##### EMPRESA: FAST SÃO LUÍS E INTERIOR

|              |            |
|--------------|------------|
| <b>total</b> | <b>114</b> |
| interior     | 44         |
| capital      | 70         |

Obs: Não houve corte

##### SEGURANÇA

##### EMPRESA: NORCIA INTERIOR

|                  |           |
|------------------|-----------|
| contrato inicial | <b>35</b> |
| 1º corte         | <b>31</b> |
| 2º corte         | -         |

##### EMPRESA: C&S SÃO LUÍS

|                  |           |
|------------------|-----------|
| contrato inicial | <b>35</b> |
| 1º corte         | <b>30</b> |
| 2º corte         | <b>25</b> |

##### QUADRO RESUMO REDUÇÃO

|                  |           |
|------------------|-----------|
| contrato inicial | <b>70</b> |
| situação atual   | <b>56</b> |

#### CONTRATOS 2023

|                          |    |
|--------------------------|----|
| Fornecimento Combustível | 01 |
| Manutenção de Veículos   | 01 |
| Locação de Veículos      | 03 |
| Seguro                   | 01 |
| total.....               | 06 |

**34**

**Veículos  
Oficiais**

CONTRATO DE SEGURO VEICULAR  
ENCERROU-SE EM 07/12/2023

#### LOCAÇÃO DE VEÍCULOS

##### NOSSA FROTA

CONTRATO 065/2021-UEMA

contrato inicial **6**

1º corte **5**

2º corte **3**

##### TCAR EIRELI

CONTRATO 078/2022-UEMA

contrato inicial **6**

1º corte **5**

2º corte **3**

#### QUADRO RESUMO REDUÇÃO

contrato inicial **12**

situação atual **6**

### STATUS DAS DEMANDAS

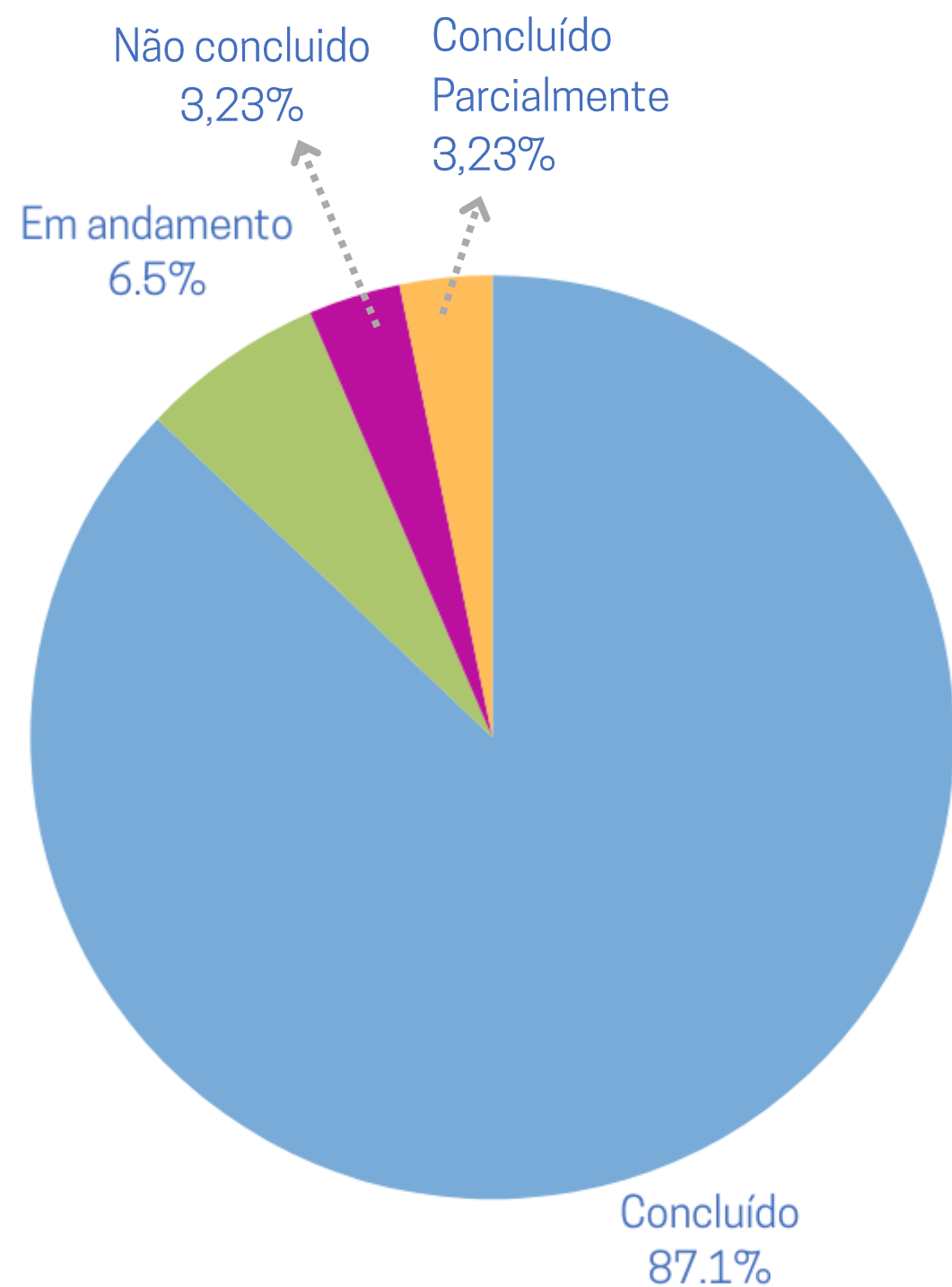

Bicampeão no selo de boas práticas sustentáveis



Apresentação da política arquivística nas pró-reitorias



Centenário do Arquivo do Judiciário-TJMA



Treinamento Módulo de Protocolo

#### INFRAESTRUTURA - PROJETOS

**44**

**Projetos de  
Cabeamento  
Estruturado**

**25**

**Projetos  
Executados**

#### DITIC - AMPLIAÇÃO DO DATACENTER

Entre as ações preventivas e corretivas para o Datacenter entre execuções de scripts, manutenção no datacenter, adição de memória RAM, adição de certificados SSL criação de máquinas virtuais, backup de dados, atualizações de dados, criação de banco de dados, etc.

**653**

**Ações realizadas**

## Coordenação de Tecnologia da Informação e Comunicação

**DDS - Divisão de Desenvolvimento de Sistema**

**Principais realizações do ano de 2023**

11

Sistemas

7 FINALIZADOS

4 EM ANDAMENTO

31

Sites

30 FINALIZADOS

1 EM ANDAMENTO

31

App

30 FINALIZADOS

1 EM ANDAMENTO

Site Associados

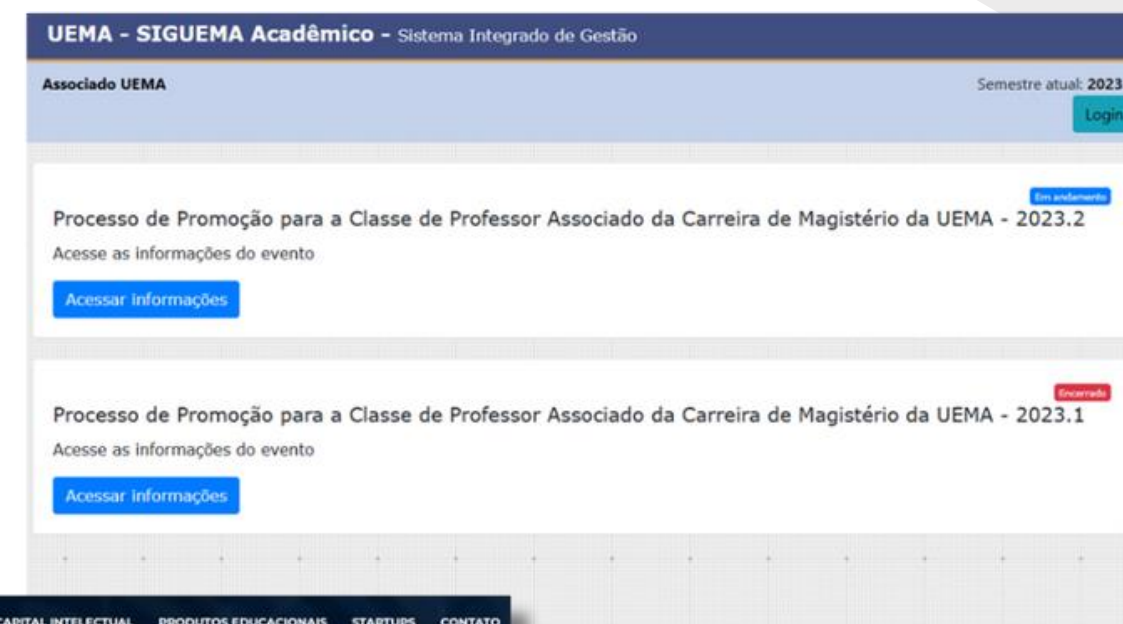

Vitrine Tecnológica Marandu

# RESUMO CONTRATOS PROINFRA 2023

## CDI

| N.º | EMPRESA             | CONTRATO | REGIÃO   | VIGÊNCIA          |
|-----|---------------------|----------|----------|-------------------|
| 1   | VALMAR              | 018/2021 | INTERIOR | 27-junho-2025     |
| 2   | GLOBAL SERVIÇOS     | 001/2022 | INTERIOR | 01-fevereiro-2024 |
| 3   | FRONTAL             | 002/2022 | INTERIOR | 02-fevereiro-2024 |
| 4   | QUALITECH           | 003/2022 | INTERIOR | 28-janeiro-2024   |
| 5   | QUALITECH           | 004/2022 | INTERIOR | 28-janeiro-2024   |
| 6   | 4MA ENGENHARIA      | 005/2022 | INTERIOR | 04-fevereiro-2024 |
| 7   | ÁGIL CONSTRUÇÕES    | 010/2022 | INTERIOR | 10-fevereiro-2024 |
| 8   | QUALITECH           | 015/2022 | INTERIOR | 17-fevereiro-2024 |
| 9   | QUALITECH           | 016/2022 | INTERIOR | 17-fevereiro-2024 |
| 10  | DA CONSTRUÇÕES      | 024/2022 | INTERIOR | 01-abril-2023     |
| 11  | ÁGIL CONSTRUÇÕES    | 042/2022 | INTERIOR | 31-março-2024     |
| 12  | 4MA ENGENHARIA      | 043/2022 | INTERIOR | 01-abril-2024     |
| 13  | SILVEIRA            | 044/2022 | INTERIOR | 12-abril-2024     |
| 14  | ÁGIL CONSTRUÇÕES    | 046/2022 | INTERIOR | 04-maio-2024      |
| 15  | RESENDE ENGENHARIA  | 054/2022 | INTERIOR | 04/05/2024        |
| 16  | RESENDE ENGENHARIA  | 062/2022 | INTERIOR | 01/06/2024        |
| 17  | EDMILSON ENGENHARIA | 088/2021 | INTERIOR | 22/12/2024        |
| 18  | MULTIPAR            | 092/2021 | INTERIOR | 30/12/2022        |

## CMOB

| N.º | EMPRESA              | CONTRATO | REGIÃO           | VIGÊNCIA         |
|-----|----------------------|----------|------------------|------------------|
| 1   | FLAVIO S DE OLIVEIRA | 025/2022 | CAPITAL/INTERIOR | 19-julho-2023    |
| 2   | LDM CONSTRUÇÕES      | 026/2021 | CAPITAL          | 30-maio-2023     |
| 3   | MÁXIMOS              | 041/2021 | CAPITAL          | 18-dezembro-2023 |
| 4   | FÊNIX CONSTRUÇÕES    | 085/2018 | CAPITAL          | 05-março-2024    |
| 5   | HABILI ENGENHARIA    | 093/2022 | CAPITAL          | 27-julho-2023    |
| 6   | MÁXIMOS              | 085/2022 | CAPITAL          | 10-janeiro-2024  |
| 7   | FÊNIX CONSTRUÇÕES    | 046/2019 | CAPITAL          | 30-junho-2023    |
| 8   | ÁTRIOS               | 053/2022 | CAPITAL/INTERIOR | 02-maio-2024     |
| 9   | GOMES SODRÉ          | 091/2021 | CAPITAL          | 30-dezembro-2023 |
| 10  | MARTEC               | 052/2022 | CAPITAL          | 03-maio-2024     |
| 11  | GOMES SODRÉ          | 172/2022 | CAPITAL/INTERIOR | 30-dezembro-2023 |

## OUTROS SERVIÇOS

| N.º | EMPRESA            | CONTRATO | REGIÃO           | VIGÊNCIA | COORDENAÇÃO |
|-----|--------------------|----------|------------------|----------|-------------|
| 1   | EQUATORIAL ENERGIA | -        | CAPITAL/INTERIOR | -        | CMOB        |
| 2   | CAEMA              | -        | CAPITAL/INTERIOR | -        | PREFEITURA  |

# RESUMO CONTRATOS PROINFRA 2023

## CTIC

| N.º | EMPRESA         | CONTRATO | REGIÃO           | VIGÊNCIA         |
|-----|-----------------|----------|------------------|------------------|
| 1   | TECHNOCOPY      | 070/2021 | CAPITAL/INTERIOR | 03-novembro-2024 |
| 2   | WIKI TELECOM    | 075/2022 | CAPITAL/INTERIOR | 15-junho-2024    |
| 3   | E- SIG SOFTWARE | 059/2022 | CAPITAL/INTERIOR | 31-maio-2024     |
| 4   | VIACOM          | 030/2019 | CAPITAL/INTERIOR | 17-setembro-2024 |
| 5   | FAPEAD          | 007/2023 | CAPITAL/INTERIOR | 20-abril-2024    |
| 6   | CLARO           | 086/2022 | CAPITAL/INTERIOR | 25-julho-2024    |
| 7   | AGASUS          | 164/2022 | CAPITAL/INTERIOR | 05-outubro-2024  |
| 8   | CLARO           | 021/2021 | CAPITAL/INTERIOR | 30-juho-203      |

## CSOP

| N.º | EMPRESA              | CONTRATO | REGIÃO           | VIGÊNCIA          |
|-----|----------------------|----------|------------------|-------------------|
| 1   | FAST                 | 005/2021 | CAPITAL          | 13-maio-2024      |
| 2   | C&E GESTÃO AMBIENTAL | 103/2022 | CAPITAL          | 19/08/2024        |
| 3   | TICKET               | 071/2018 | CAPITAL          | 23-agosto-2023    |
| 4   | TICKET               | 026/2020 | CAPITAL          | 18-dezembro-2024  |
| 5   | LSL LOCAÇÕES         | 166/2022 | CAPITAL          | 20-dezembro-2024  |
| 6   | SEVFAZ SERVIÇOS      | 167/2022 | INTERIOR         | 20-dezembro-2024  |
| 7   | GLOBAL SERVIÇOS      | 168/2022 | INTERIOR         | 20-dezembro-2024  |
| 8   | R&P TERCEIRIZAÇÕES   | 169/2022 | INTERIOR         | 20-dezembro-2023  |
| 9   | MANHATTAN            | 013/2018 | CAPITAL          | 28-março-2023     |
| 10  | TCAR                 | 078/2022 | CAPITAL          | 16-novembro-2024  |
| 11  | NOSSA FROTA          | 065/2021 | CAPITAL          | 16-novembro-2024  |
| 12  | FAST                 | 002/2020 | CAPITAL/INTERIOR | 27-fevereiro-2024 |
| 13  | POTENCIAL SEGURANÇA  | 112/2017 | CAPITAL          | 02-novembro-2023  |
| 14  | NÓRCIA VIGILÂNCIA    | 162/2022 | INTERIOR         | 05-dezembro-2024  |
| 15  | C&S VIGILÂNCIA       | 163/2022 | CAPITAL          | 05-dezembro-2024  |
| 16  | MAPFRE SEGUROS       | 057/2019 | CAPITAL          | 07-dezembro-2023  |
| 17  | CORREIOS             | -        | CAPITAL          | 20-dezembro-2025  |

54

TOTAL DE  
CONTRATOS  
2023

**PROINFRA**

# Planejamento 2024



**Uema**  
UNIVERSIDADE ESTADUAL  
DO MARANHÃO

**Proinfra**  
Pró-Reitoria de Infraestrutura

01

PAINEL DE INFORMAÇÃO DE CAMPUS - PIC PARA OS PRÉDIOS DO CAMPUS PAULO VI

02

RELATÓRIOS DE INFRAESTRUTURA PARA TODOS OS CAMPI DA UEMA NO CONTINENTE

03

MAPEAMENTO DE DISPONIBILIDADE DE SALAS PARA SÃO LUÍS E CONTINENTE

04

ESTUDOS DE VIABILIDADE PARA EXPANSÃO DA UNIVERSIDADE

05

PLANO DE OCUPAÇÃO DO CAMPUS PAULO VI



01 CAXIAS SAÚDE - FACHADA E ESTACIONAMENTO

03 AMPLIAÇÃO DO CAMPUS BACABAL

04 CLÍNICA VETERINÁRIAS DE GRANDES ANIMAIS

05 REFORMA DO CENTRO DE CONVENÇÕES



02 CAXIAS MORRO DO ALECRIM - BLOCO G

06 NOVO CAMPUS MODELO

07 REFORMA GERAL DO PRÉDIO DA VETERINÁRIA

### • A cargo da SEGOV

OS e Ofícios enviados para SEGOV:

De dez/23 a fev/24: 134 enviadas

04 atendidas

02 em andamento

- Serviços de Coberturas
- Reservatório para o Prédio Sede do CECEN
- Melhorias e construção de banheiros
- Novas Fachada com Letreiro: Prédio de Medicina Veterinária
- Conclusão da Reforma da Fazenda Escola

Reforma do Prédio  
de Química



Novas Instalações Elétricas  
no Hospital Veterinário

### • A cargo da SEGOV

OS e Ofícios enviados para SEGOV:

- Reforma de coberturas
- Reforma de banheiros
- Manutenções rotineiras
- Revisão de instalações elétricas
- Revitalização do sistema de Combate a Incêndio
- Aplicação de herbicidas para controle de plantas daninhas

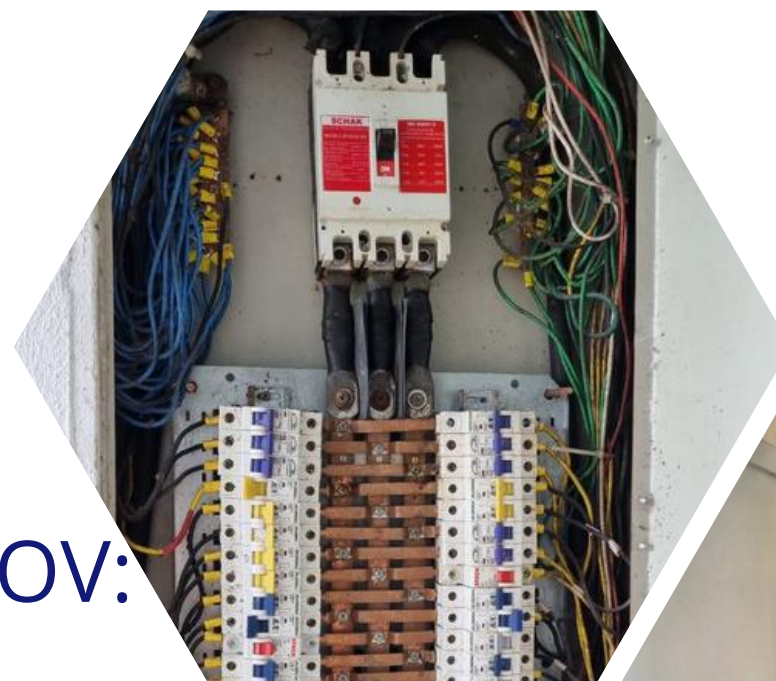

01

BUSCAR PARCERIAS PARA VIABILIZAR A AMPLIAÇÃO DA COBERTURA E VIDEOMONITORAMENTO EM TODOS OS CAMPUS

02

ESTREITAR PARCERIA COM A POLÍCIA MILITAR PARA IMPLANTAÇÃO DO POSTO DA PM NO CAMPUS PAULO VI

03

BUSCAR PARCERIAS PARA APRIMORAR A REDE DE ILUMINAÇÃO EXTERNA NO CAMPUS PAULO VI E OUTROS CAMPUS

01

VIAGENS DE ACOMPANHAMENTO DA POLÍTICA ARQUIVÍSTICA E TREINAMENTO DOS SERVIDORES NO SEI! NOS CAMPI

02

PRODUÇÃO DE PROCESSOS NO SEI!

03

CONFECÇÕES DE ÁLBUNS ARTESANAIS PARA ARQUIVAMENTO DE FOTOS INSTITUCIONAIS

04

IMPLANTAÇÃO DO ICA-ATOM COMO REPOSITÓRIO DE DOCUMENTOS HISTÓRICOS INSTITUCIONAL

- 01 AQUISIÇÃO STORAGE DATACENTER
- 02 AQUISIÇÃO DE SWITCH
- 03 AQUISIÇÃO DE FIREWALL
- 04 AQUISIÇÃO DE RÁDIO
- 05 AQUISIÇÃO DE SITE RECOVERY
- 06 PROJETOS DE CABEAMENTO ESTRUTURADO: TIMON, COELHO NETO, LAGO DA PEDRA, CAXIAS, BACABAL

01

DESENVOLVIMENTO DO SISTEMA DE CONTROLE DE PROCESSOS CCS

02

DESENVOLVIMENTO DO SISTEMA DE CONVÊNIOS

03

DESENVOLVIMENTO DO SISTEMA DO HOSPITAL VETERINÁRIO

04

DESENVOLVIMENTO DO SISTEMA DE PRECEPTORIA

05

DESENVOLVIMENTO DO APLICATIVO ID-UEMA

# OBRAS EM SÃO LUÍS E CAMPIS DO INTERIOR

- A cargo da SEGOV / SINFRA

- Prédio de Medicina – São Luís
- Prédio do Laboratório de Química – São Luís
- Melhorias no Hospital Veterinário – São Luís
- Prédio de Medicina de Caxias incluindo urbanização, interligação e fachada
- Prédio da UEMA/Balsas
- Prédio da UEMA/São João dos Patos
  
- Prédio do Hospital Veterinário de Animais de Grandes Portes – São Luís
- Obras do Centro de Convenções – São Luís
- Estacionamento do CCT e complementação da Veterinária
  
- Outros: depende da aprovação do governo

Obrigada!



**Uema**  
UNIVERSIDADE ESTADUAL  
DO MARANHÃO

**Proinfra**  
Pró-Reitoria de Infraestrutura