



# Pró-reitoria de Extensão e Assuntos Estudantis



**Uema**  
UNIVERSIDADE ESTADUAL  
DO MARANHÃO

**Proexae**  
Pró-Reitoria de Extensão e  
Assuntos Estudantis

*ecossistema*  
**proeXdae**

---

**Faça parte desse  
ecossistema você  
também!**



Siga nosso instagram

[@proexaeuema.oficial](https://www.instagram.com/proexaeuema.oficial)



Acesse nosso site

[www.proexae.uema.br](http://www.proexae.uema.br)

# Organograma da Proexae



**Extensão**



**Assuntos  
Estudantis**



**Cultura e  
Desporto**



**Atividades  
Extracurriculares**





# Bolsas e Auxílios

## Assuntos Estudantis



**Permanência**



**Creche**



**Alimentação/RU**

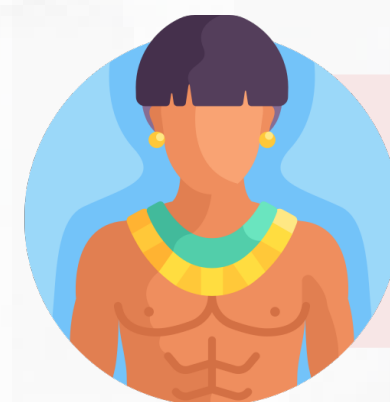

**PROETNOS**



**Moradia**

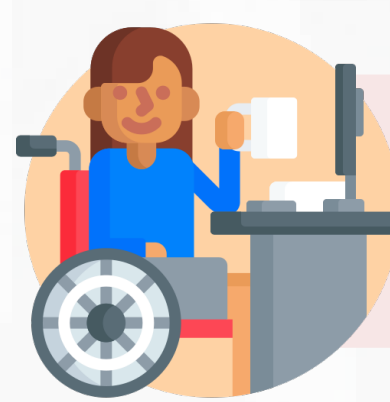

**ECD**



**ATENÇÃO!**

### Editais abertos

A espera acabou! Estão abertos os editais de Auxílio Estudantil da Coordenação de Assuntos da Comunidade Estudantil/PROEXAE.

**FRAZO DE INSCRIÇÃO**  
**05 a 25 de abril**  
Online pelo SigUema

- Bolsa Permanência
- Auxílio Creche
- Auxílio Alimentação
- Auxílio Moradia
- Bolsa de Apoio aos Estudantes com Deficiência

**ATENÇÃO ESTUDANTES!**

### Tire seu Cartão Estudantil 2023

Meia passagem e meia-entrada

**R\$ 20,00**

**LOCAL**  
Pró-Reitoria de Extensão e Assuntos Estudantis (PROEXAE)

**QUANDO**  
De 10 a 25 de abril

**HORÁRIO**  
Das 9h às 17h





# Panorama de Bolsas/Auxílios 2022/2023

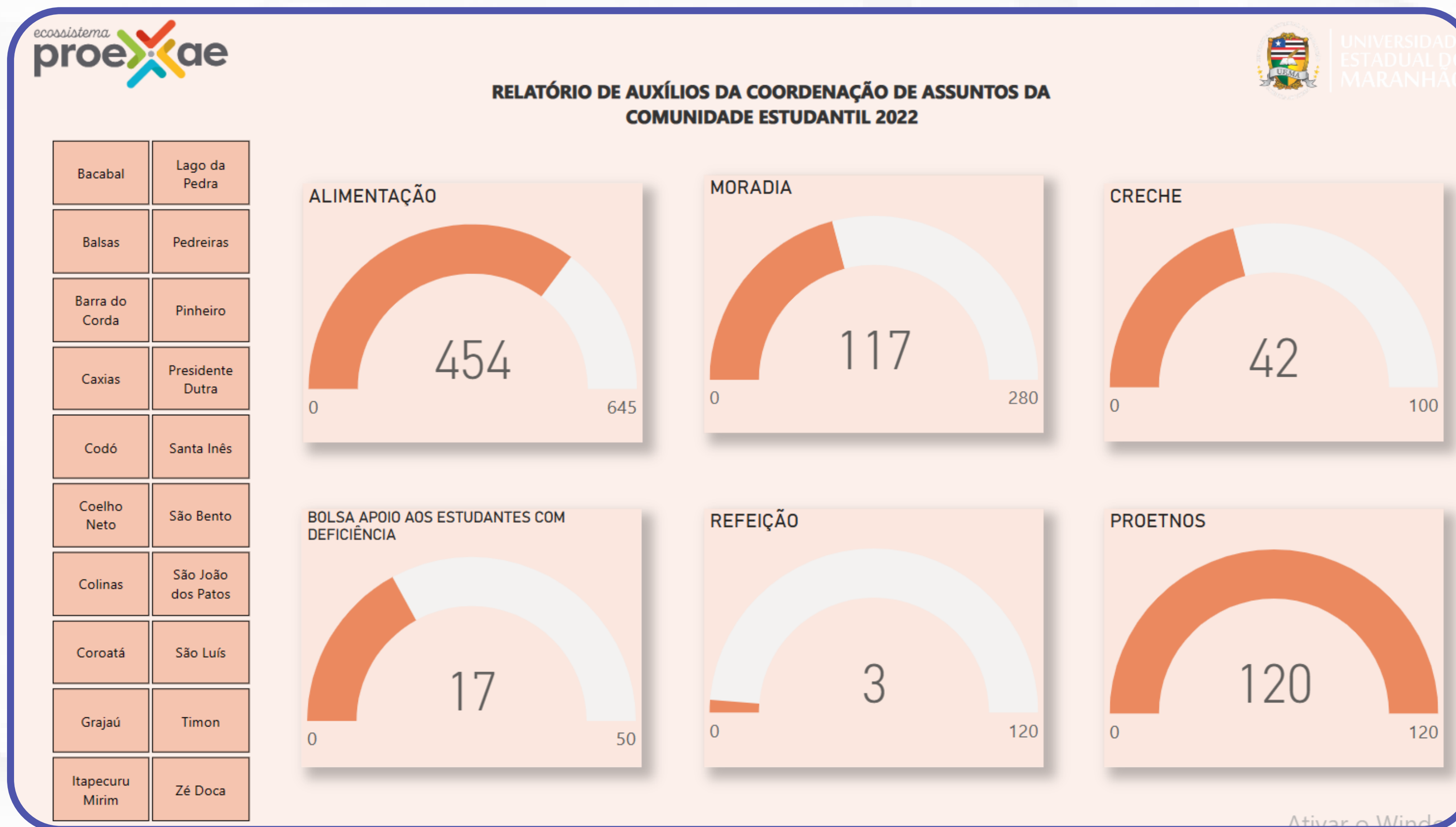



# Coordenação de Atividades Extracurriculares

- 1** Programar, coordenar, acompanhar, controlar e avaliar as atividades de extensão extracurriculares da UEMA;
- 2** Criar marcos legais para a criação e funcionamento da empresas juniores e ligas acadêmicas no âmbito da UEMA;
- 3** Certificar os cursos e eventos de extensão;
- 4** Cadastrar e supervisionar as Empresas Juniores, Ligas Acadêmicas, Núcleos de Extensão e Projetos Especiais;
- 5** Desenvolver e acompanhar o Portal de Egressos Alumni UEMA.





# Panorama das Ligas Acadêmicas

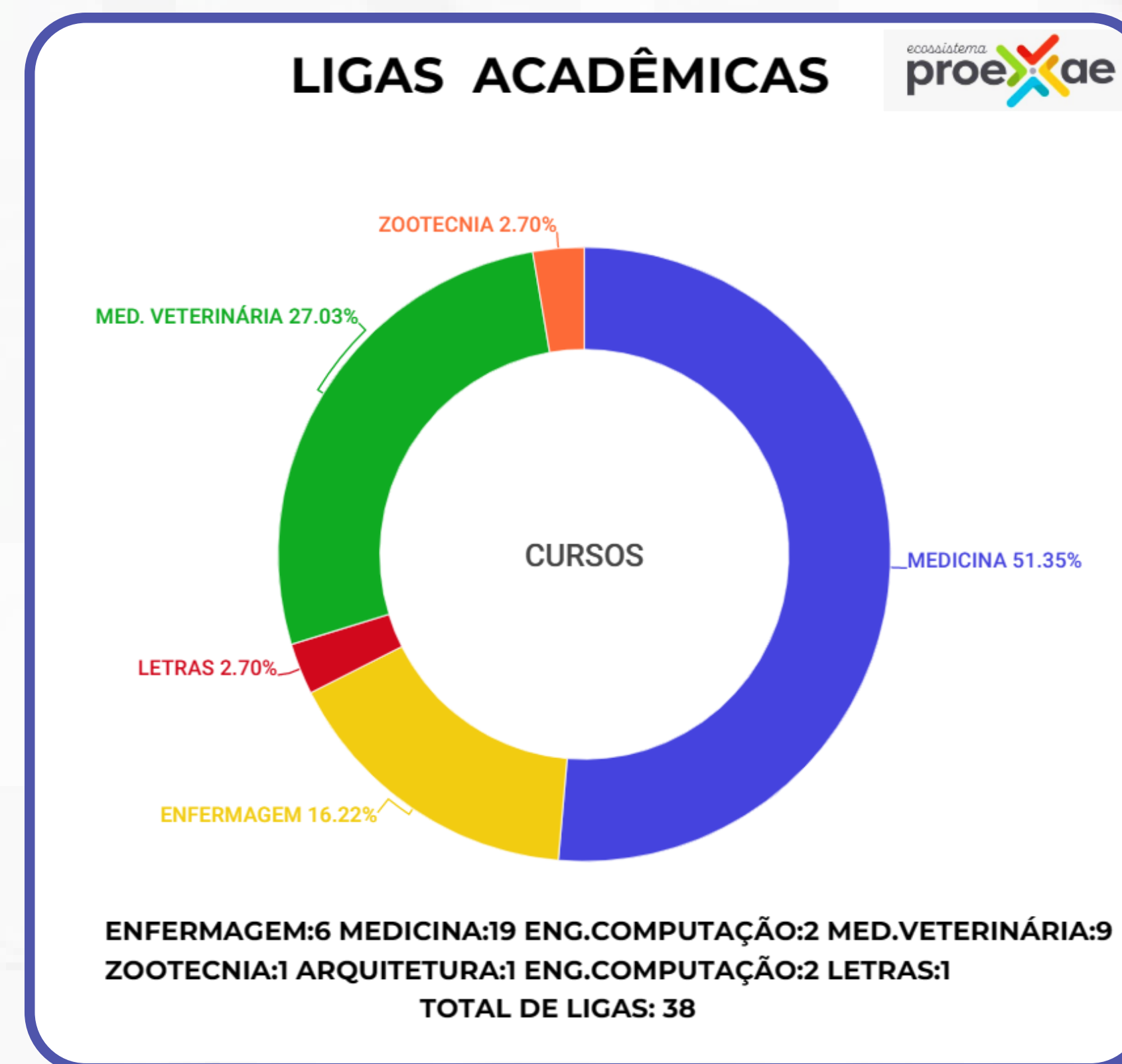
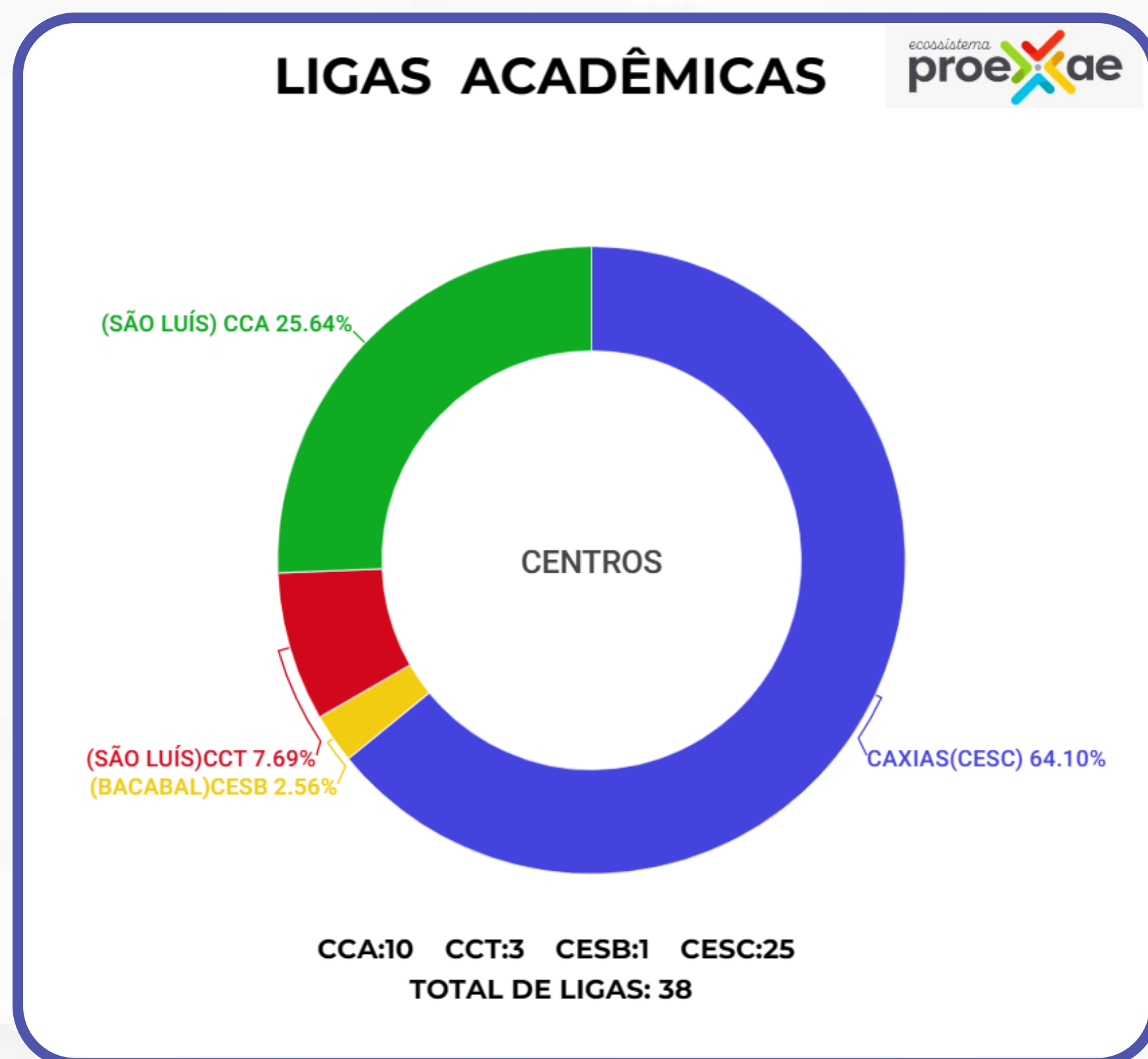



# Panorama das Empresas Juniores

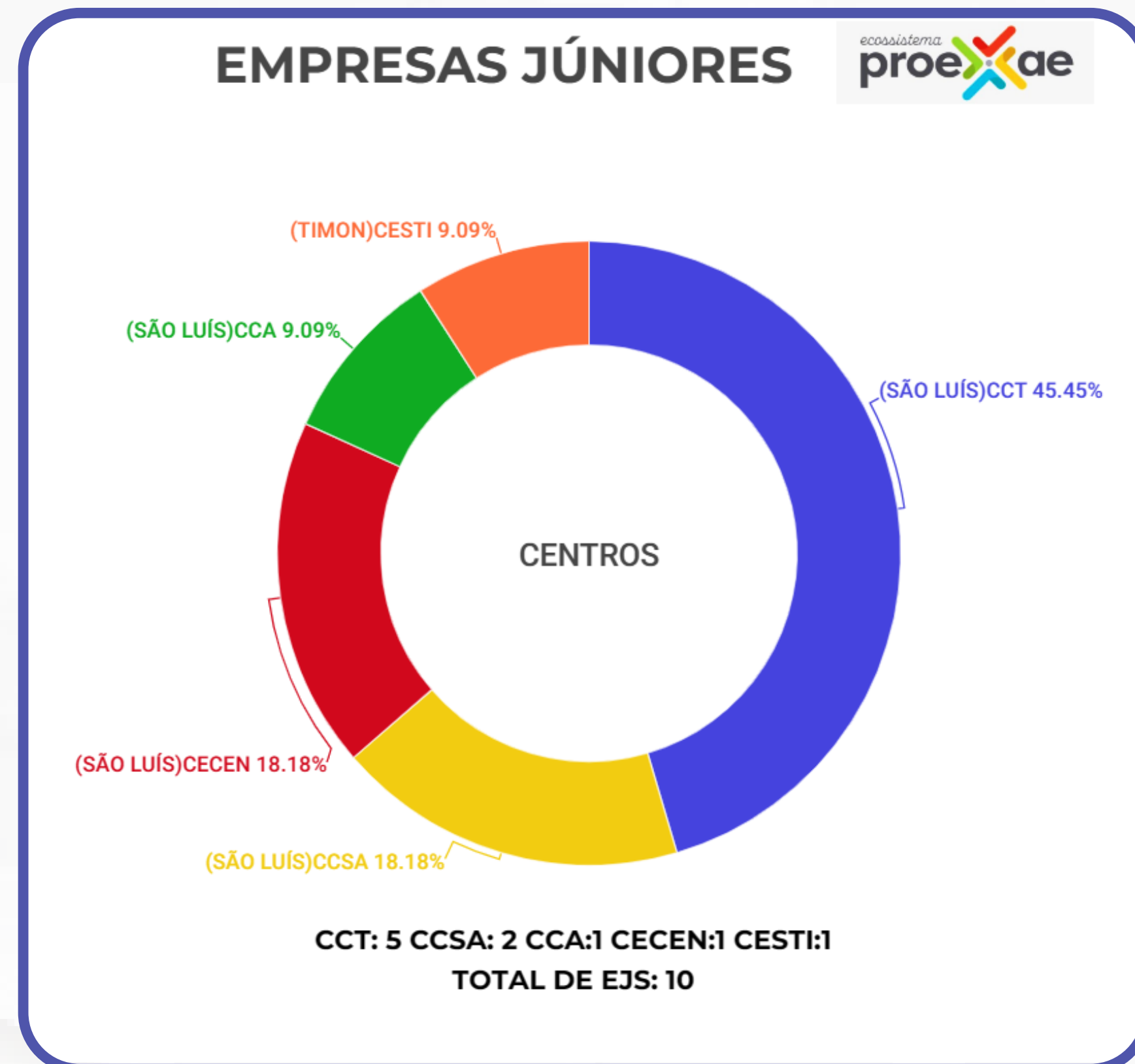

# Panorama dos Projetos Especiais

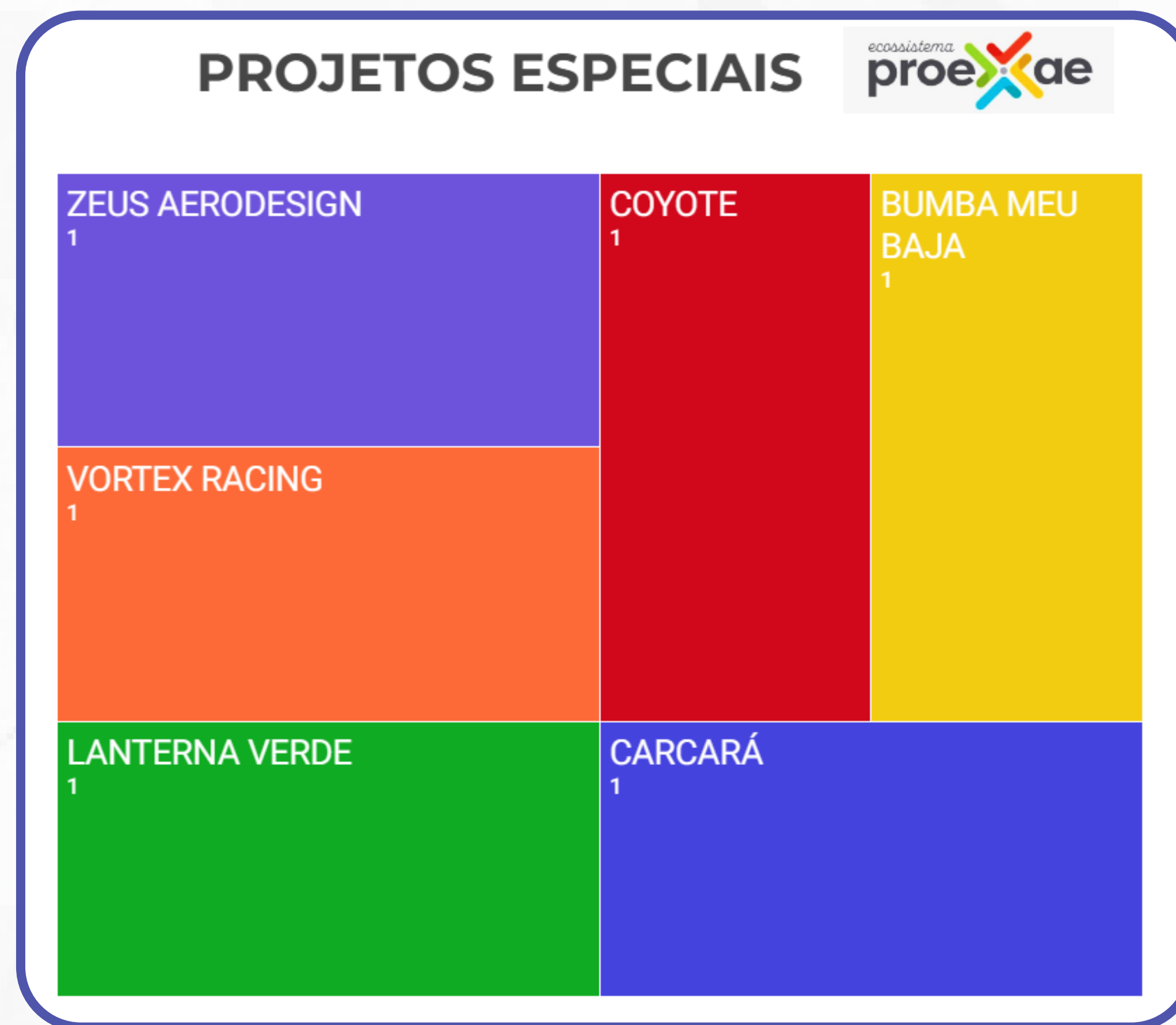



# Coordenação de Cultura e Desporto

1

Valorizar, incentivar e apoiar a pesquisa, criação, produção, divulgação e apreciação de atividades artísticas e culturais;

2

Programar e coordenar as ações desportivas da UEMA.



Bolsa Cultura

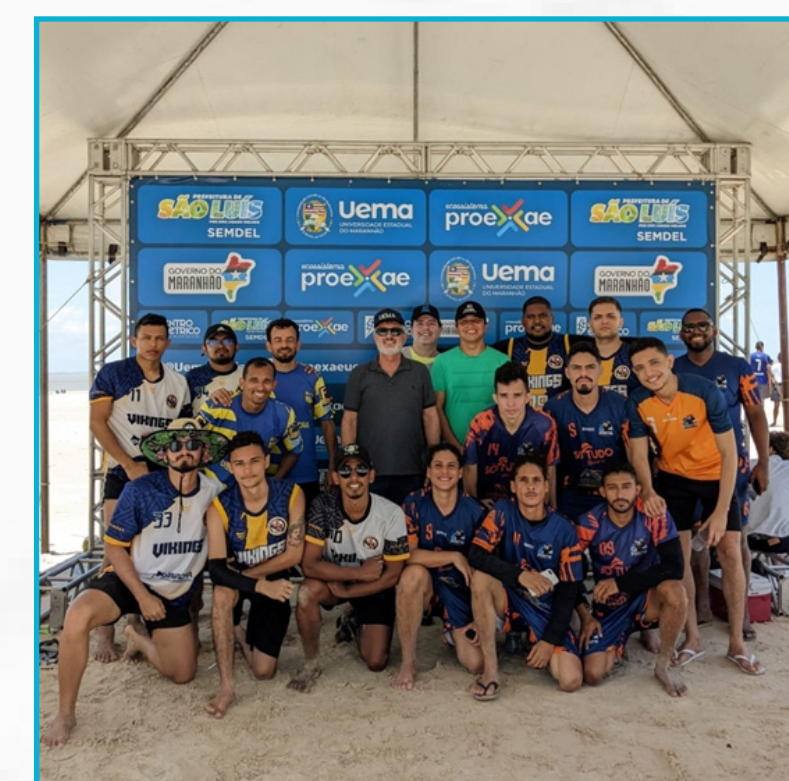



# Bolsa Cultura 2022/2023

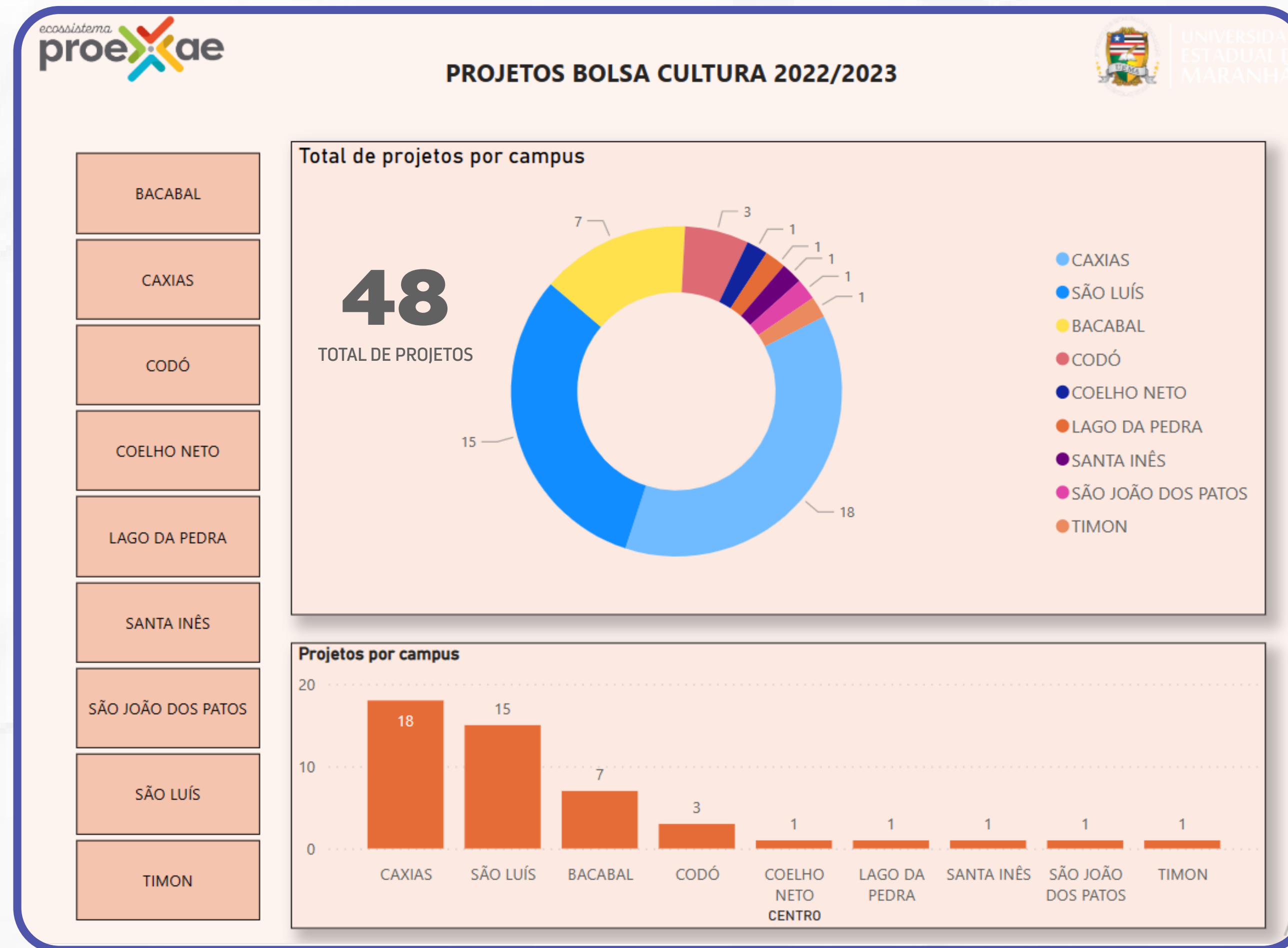



# Coordenação de Extensão

- 1** Otimizar recursos para viabilização de projetos e programas de extensão;
- 2** Receber e conduzir os projetos para discussão no Comitê de Extensão;
- 3** Organizar e executar eventos de extensão;
- 4** Incentivar e apoiar as políticas públicas regionais e aumentar a rede de contatos para fins de parcerias.



**RESULTADO FINAL**  
Edital nº 02/2023  
**Avançando para a Sustentabilidade**





Principais ações

# Coordenação de Extensão



**Jornada de Extensão Universitária – JOEX**



**Programa Institucional de Desenvolvimento para a Primeira Infância – Acolher**



**Programa Institucional de Bolsas de Extensão – PIBEX**



**Programa Extensão para Todos**



**Programa Institucional Mais Extensão**



**Projeto de Extensão Voluntário**



**Avançado para a Sustentabilidade**



**Revista Práticas em Extensão**



# Ações de Extensão

Pedreiras	Grajaú
Bacabal	Itapecu Mirim
Balsas	Lago da Pedra
Caxias	Pinheiro
CCA	Presidente Dutra
CCSA	Santa Inês
CCT	São Bento
CECEN	São João dos Patos
Codó	Timon
Coelho Neto	Zé Doca

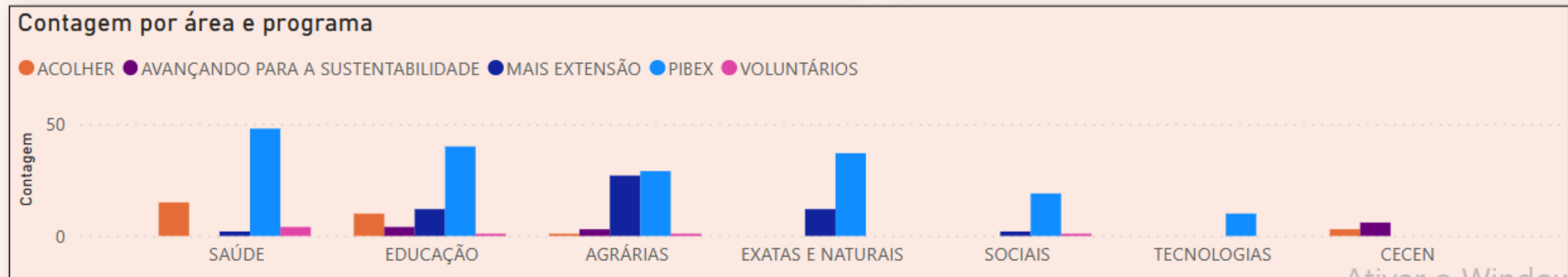
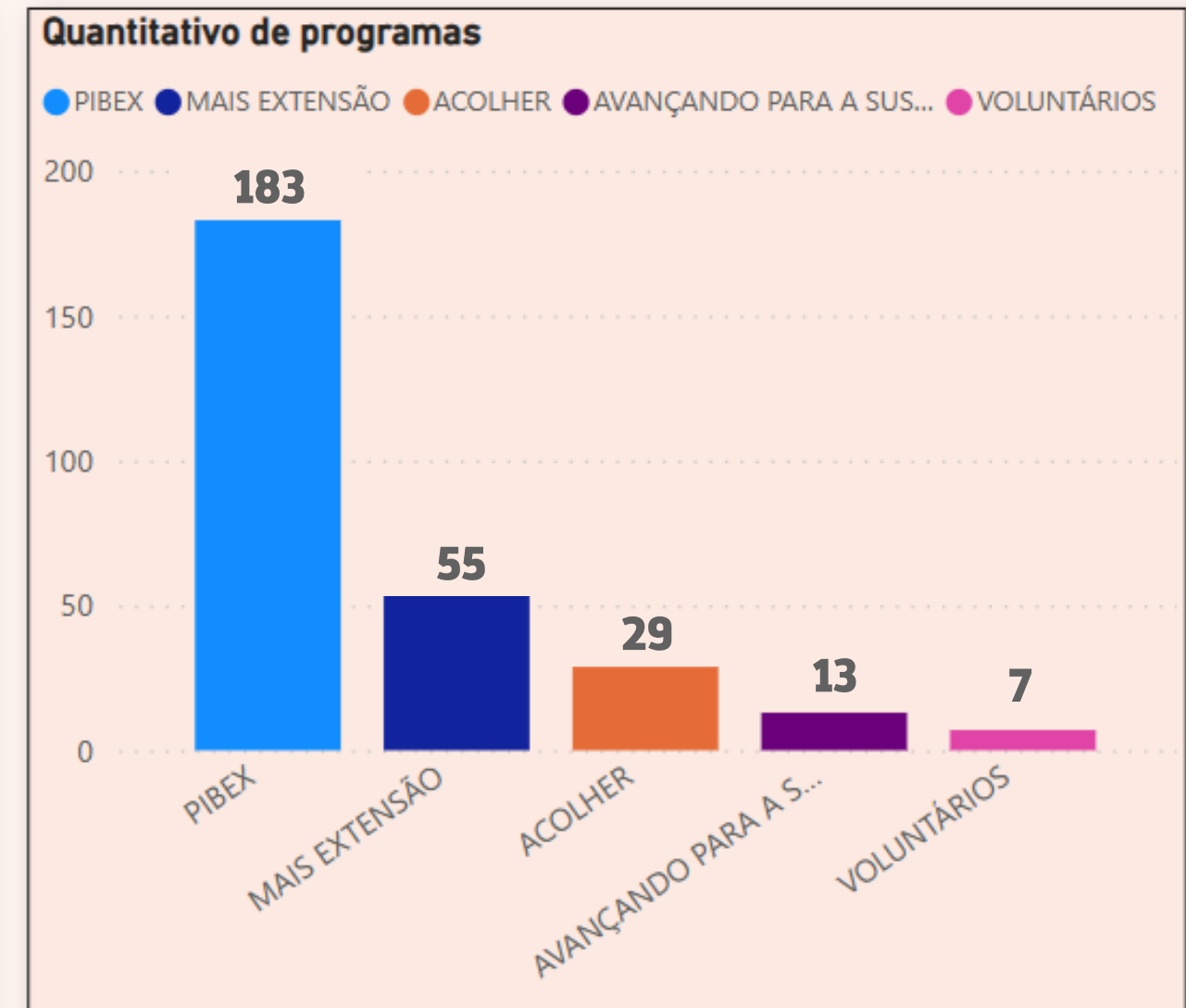
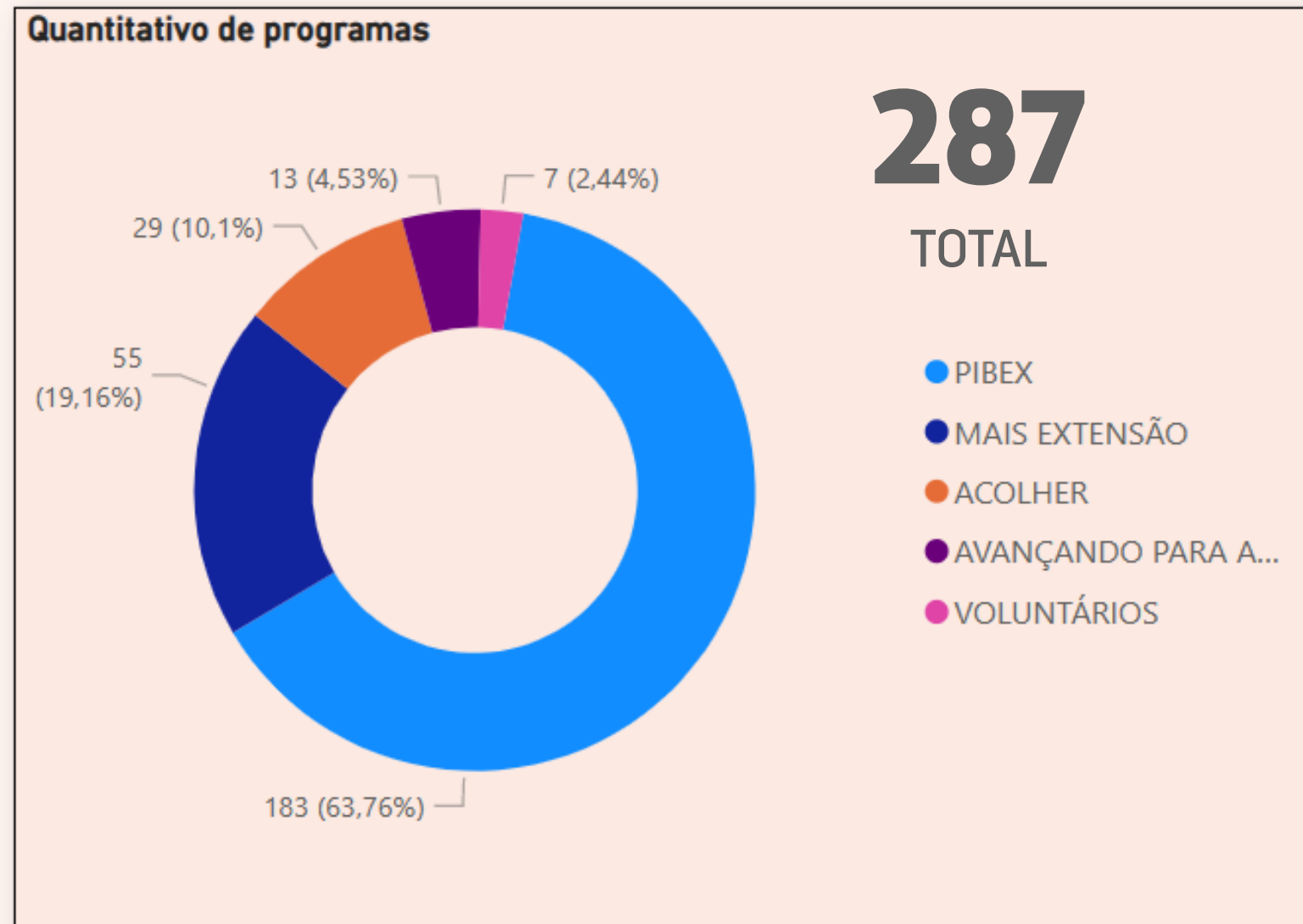

# Universidade Aberta Intergeracional - UNABI



**Proporcionar a população idosa, acesso ao conhecimento e à troca de experiências por meio de atividades socioeducativas.**



# Restaurante Universitário - RU



Promover concessão de refeição totalmente gratuita à comunidade acadêmica da UEMA;



Manter estreita relação com os usuários, visando oportunizar o constante aprimoramento dos serviços prestados;



Favorecer o desenvolvimento de programas de educação ambiental, nutricional, sanitário e cultural;



Atuar, prioritariamente, como um dos instrumentos de política de permanência e inclusão social estudantil.

#RUUema

**+ de 13mil refeições servidas na primeira semana de aula**

Curtiu? Então:

♡ 🔍 📌 📌

MARANHÃO Uema Proexae RU UEMA

# Cronograma dos editais

COORDENAÇÃO	AUXÍLIO/ BOLSA/ PROGRAMA	MÊS DE LANÇAMENTO
Coordenação de Assuntos Estudantis	Bolsa Permanência	Março de 2023
	Bolsa Creche	Março de 2023
	Bolsa Apoio Estudante com Deficiência - ECD	Março de 2023
	Auxílio Alimentação	Março de 2023
	Auxílio Moradia	Março de 2023
	Auxílio PROETNOS	Março de 2023
Coordenação de Cultura e Desporto	Bolsa Cultura	Outubro de 2023
Coordenação de Extensão	Programa Institucional de Desenvolvimento para a Primeira Infância - Acolher	Julho de 2023
	Programa Institucional de Bolsas de Extensão - PIBEX	Julho de 2023
	Programa Extensao para Todos	Mai e dezembro de 2023
	Programa Institucional Mais Extensao	Abril de 2025
	Projeto de Extensão Voluntária	Fluxo Contínuo
	Avançado para a Sustentabilidade	Outubro de 2024



# OBRIGADO(A)!

.....



**Uema**  
UNIVERSIDADE ESTADUAL  
DO MARANHÃO

**Proexae**  
Pró-Reitoria de Extensão e  
Assuntos Estudantis