

Boletim  
Estatístico  
1995/1998



**Universidade Estadual do Maranhão/UEMA**

Arquivo: Assessoria de Gestão de Dados Estratégicos da UEMA

[dados.uema.br](http://dados.uema.br)

Uma Universidade para o Maranhão

**GOVERNO DO ESTADO DO MARANHÃO  
UNIVERSIDADE ESTADUAL DO MARANHÃO - UEMA  
PRÓ-REITORIA DE PLANEJAMENTO - PROPLAN**

# **BOLETIM ESTATÍSTICO**

---

**1995-98**

**Boletim Estatístico**

**UEMA**

**V. 3 N.º 3**

**P. 1-122**

Boletim Estatístico/Universidade Estadual do Maranhão. Pró-Reitoria de Planejamento. - v. 3, n. 3 (jan/dez. 1998). - São Luís: UEMA/PROPLAN. 1999

v. 3  
Anual

1. Estatística - Periódico I. Universidade Estadual do Maranhão. Pró-Reitoria de Planejamento.

CDU 31 (05)

## GOVERNO DO ESTADO DO MARANHÃO

Governadora: Roseana Sarney Murad

## SECRETARIA DE CIÊNCIA E TECNOLOGIA

Secretário: João Vicente de Abreu Neto

## UNIVERSIDADE ESTADUAL DO MARANHÃO - UEMA

Reitor: César Henrique Santos Pires

## PRÓ-REITORIA DE PLANEJAMENTO - PROPLAN

Pró-Reitor: Celso Beckman Lago

## COORDENADORIA DE PLANEJAMENTO E ORÇAMENTO

Coordenadora: Iracema Fernandes Gomes

## COORDENADORIA DE INFORMÁTICA E PROCESSAMENTOS DE DADOS

Coordenador: José de Ribamar Pinheiro Franco

## COORDENADORIA DE PLANEJAMENTO ADMINISTRATIVO

Coordenadora: Miryan de Magdala Teixeira e Silva

## DIVISÃO DE ESTATÍSTICA E INFORMAÇÃO

Chefe de Divisão: Manoel de Jesus Praseres Salgado

## EQUIPE TÉCNICA

Professor: Manoel de Jesus Praseres Salgado

## SUPERVISÃO

Professora: Miryan de Magdala Teixeira e Silva

Professor: José de Ribamar Pinheiro Franco

## REVISÃO E DISTRIBUIÇÃO

Maria da Glória Marques Leite

## ESTAGIÁRIOS

Joel Cutrim Pinto

Arnaldo Martins de Souza

Boletim Estatístico da UEMA. Ano III, n.3, Jul. 1999 -  
Universidade Estadual do Maranhão, 1995-98

## APRESENTAÇÃO

**E**ste é mais um número do Boletim Estatístico da Universidade Estadual do Maranhão - UEMA. Ele registra, estatisticamente, para o conhecimento público, as principais ocorrências desta Instituição no período de 1995/98. Como tal, este Boletim representa uma importante e significativa amostra da

vida universitária, nas áreas de ensino, pesquisa, extensão e administrativa. Vale, também, como um expressivo indicador do compromisso social da atual administração da UEMA com um projeto de universidade moderna, dinâmica e compatível com os interesses atuais e futuros da realidade maranhense.

# S U M Á R I O

<b>APRESENTAÇÃO</b> .....	1
<b>1. UNIVERSIDADE ESTADUAL DO MARANHÃO</b> .....	1
Estrutura Organizacional da UEMA .....	1
<b>2. VESTIBULAR</b> .....	1
TABELA N.º 01 - N.º de Candidatos Inscritos, Aprovados e Classificados no Vestibular por Centros e Cursos - SÃO LUÍS - 1997-98 .....	2
GRÁFICO N.º 01 - N.º de Candidatos Inscritos, Aprovados e Classificados no Vestibular - SÃO LUÍS - 1997-98 .....	2
TABELA N.º 02 - N.º de Candidatos Inscritos, Aprovados e Classificados no Vestibular por Cursos - CAXIAS - 1997-98 .....	2
GRÁFICO N.º 02 - N.º de Candidatos Inscritos, Aprovados e Classificados no Vestibular - CAXIAS - 1997-98 .....	2
TABELA N.º 03 - N.º de Candidatos Inscritos, Aprovados e Classificados no Vestibular por Cursos - IMPERATRIZ - 1997-98 .....	2
GRÁFICO N.º 03 - N.º de Candidatos Inscritos, Aprovados e Classificados no Vestibular - IMPERATRIZ - 1997-98 .....	2
TABELA N.º 04 - N.º de Candidatos Inscritos, Aprovados e Classificados no Vestibular por Cursos - BACABAL - 1997-98 .....	2
GRÁFICO N.º 04 - N.º de Candidatos Inscritos, Aprovados e Classificados no Vestibular - BACABAL - 1997-98 .....	2
TABELA N.º 05 - N.º de Candidatos Inscritos, Aprovados e Classificados no Vestibular por Cursos - BALSAS - 1997-98 .....	2
GRÁFICO N.º 05 - N.º de Candidatos Inscritos, Aprovados e Classificados no Vestibular - BALSAS - 1997-98 .....	2
TABELA N.º 06 - N.º de Candidatos Inscritos, Aprovados e Classificados no Vestibular por Cursos - STA. INÊS - 1998 .....	2
GRÁFICO N.º 06 - N.º de Candidatos Inscritos, Aprovados e Classificados no Vestibular - STA. INÊS - 1998 .....	2
TABELA N.º 07 - N.º de Candidatos Inscritos, Aprovados e Classificados no Vestibular por CAMPUS - UEMA - 1997-98 .....	2
GRÁFICO N.º 07 - N.º de Candidatos Inscritos, Aprovados e Classificados no Vestibular - UEMA - 1997-98 .....	2
<b>3. ENSINO</b> .....	2
<b>3.1 ENSINO DE GRADUAÇÃO</b> .....	3
TABELA N.º 08 - N.º de Alunos Matriculados por Centros e Cursos, segundo os semestres/anos - SÃO LUÍS - 1995.1-98.2 .....	3
GRÁFICO N.º 08 - N.º de Alunos Matriculados, segundo os semestres/anos - SÃO LUÍS - 1995.1-98.2 .....	3
TABELA N.º 09 - N.º de Alunos Matriculados por Cursos, segundo os semestres/anos - CAXIAS - 1995.1-98.2 .....	3
GRÁFICO N.º 09 - N.º de Alunos Matriculados, segundo os semestres/anos - CAXIAS - 1995.1-98.2 .....	3
TABELA N.º 10 - N.º de Alunos Matriculados por Cursos, segundo os semestres/anos - IMPERATRIZ - 1995.1-98.2 .....	3
GRÁFICO N.º 10 - N.º de Alunos Matriculados, segundo os semestres/anos - IMPERATRIZ - 1995.1-98.2 .....	3
TABELA N.º 11 - N.º de Alunos Matriculados por Cursos, segundo os semestres/anos - BACABAL - 1995.1-98.2 .....	3
GRÁFICO N.º 11 - N.º de Alunos Matriculados, segundo os semestres/anos - BACABAL - 1995.1-98.2 .....	3
TABELA N.º 12 - N.º de Alunos Matriculados por Cursos, segundo os semestres/anos - BALSAS - 1996.2-98.2 .....	3

## APRESENTAÇÃO

---

**E**ste é mais um número do Boletim Estatístico da Universidade Estadual do Maranhão - UEMA. Ele registra, estatisticamente, para o conhecimento público, as principais ocorrências desta Instituição no período de 1995/98. Como tal, este Boletim representa uma importante e significativa amostra da

vida universitária, nas áreas de ensino, pesquisa, extensão e administrativa. Vale, também, como um expressivo indicador do compromisso social da atual administração da UEMA com um projeto de universidade moderna, dinâmica e compatível com os interesses atuais e futuros da realidade maranhense.

# S U M Á R I O

<b>APRESENTAÇÃO</b> .....	7
<b>1. UNIVERSIDADE ESTADUAL DO MARANHÃO</b> .....	15
Estrutura Organizacional da UEMA .....	17
<b>2. VESTIBULAR</b> .....	19
TABELA N.º 01 - N.º de Candidatos Inscritos, Aprovados e Classificados no Vestibular por Centros e Cursos - SÃO LUÍS - 1997-98 .....	21
GRÁFICO N.º 01 - N.º de Candidatos Inscritos, Aprovados e Classificados no Vestibular - SÃO LUÍS - 1997-98 .....	21
TABELA N.º 02 - N.º de Candidatos Inscritos, Aprovados e Classificados no Vestibular por Cursos - CAXIAS - 1997-98 .....	22
GRÁFICO N.º 02 - N.º de Candidatos Inscritos, Aprovados e Classificados no Vestibular - CAXIAS - 1997-98 .....	22
TABELA N.º 03 - N.º de Candidatos Inscritos, Aprovados e Classificados no Vestibular por Cursos - IMPERATRIZ - 1997-98 .....	23
GRÁFICO N.º 03 - N.º de Candidatos Inscritos, Aprovados e Classificados no Vestibular - IMPERATRIZ - 1997-98 .....	23
TABELA N.º 04 - N.º de Candidatos Inscritos, Aprovados e Classificados no Vestibular por Cursos - BACABAL - 1997-98 .....	24
GRÁFICO N.º 04 - N.º de Candidatos Inscritos, Aprovados e Classificados no Vestibular - BACABAL - 1997-98 .....	24
TABELA N.º 05 - N.º de Candidatos Inscritos, Aprovados e Classificados no Vestibular por Cursos - BALSAS - 1997-98 .....	25
GRÁFICO N.º 05 - N.º de Candidatos Inscritos, Aprovados e Classificados no Vestibular - BALSAS - 1997-98 .....	25
TABELA N.º 06 - N.º de Candidatos Inscritos, Aprovados e Classificados no Vestibular por Cursos - STA. INÊS - 1998 .....	26
GRÁFICO N.º 06 - N.º de Candidatos Inscritos, Aprovados e Classificados no Vestibular - STA. INÊS - 1998 .....	26
TABELA N.º 07 - N.º de Candidatos Inscritos, Aprovados e Classificados no Vestibular por CAMPUS - UEMA - 1997-98 .....	27
GRÁFICO N.º 07 - N.º de Candidatos Inscritos, Aprovados e Classificados no Vestibular - UEMA - 1997-98 .....	27
<b>3. ENSINO</b> .....	29
<b>3.1 ENSINO DE GRADUAÇÃO</b> .....	31
TABELA N.º 08 - N.º de Alunos Matriculados por Centros e Cursos, segundo os semestres/anos - SÃO LUÍS - 1995.1-98.2 .....	33
GRÁFICO N.º 08 - N.º de Alunos Matriculados, segundo os semestres/anos - SÃO LUÍS - 1995.1-98.2 .....	33
TABELA N.º 09 - N.º de Alunos Matriculados por Cursos, segundo os semestres/anos - CAXIAS - 1995.1-98.2 .....	34
GRÁFICO N.º 09 - N.º de Alunos Matriculados, segundo os semestres/anos - CAXIAS - 1995.1-98.2 .....	34
TABELA N.º 10 - N.º de Alunos Matriculados por Cursos, segundo os semestres/anos - IMPERATRIZ - 1995.1-98.2 .....	35
GRÁFICO N.º 10 - N.º de Alunos Matriculados, segundo os semestres/anos - IMPERATRIZ - 1995.1-98.2 .....	35
TABELA N.º 11 - N.º de Alunos Matriculados por Cursos, segundo os semestres/anos - BACABAL - 1995.1-98.2 .....	36
GRÁFICO N.º 11 - N.º de Alunos Matriculados, segundo os semestres/anos - BACABAL - 1995.1-98.2 .....	36
TABELA N.º 12 - N.º de Alunos Matriculados por Cursos, segundo os semestres/anos - BALSAS - 1996.2-98.2 .....	37



GRÁFICO N.º 12 - N.º de Alunos Matriculados, segundo os semestres/anos - BALSAS - 1996.2-98.2 .....	37
TABELA N.º 13 - N.º de Alunos Matriculados por Cursos, segundo os semestres/anos - STA. INÊS - 1998.1-98.2 .....	38
GRÁFICO N.º 13 - N.º de Alunos Matriculados, segundo os semestres/anos - STA. INÊS - 1998.1-98.2 .....	38
TABELA N.º 14 - N.º de Alunos Matriculados por CAMPUS, segundo os semestres/anos - UEMA - 1995.1-98.2 .....	39
GRÁFICO N.º 14 - N.º de Alunos Matriculados, segundo os semestres/anos - UEMA - 1995.1-98.2 .....	39
TABELA N.º 15 - N.º de Alunos Matriculados nos Cursos de Licenciatura Plena (parcelado e intensivo) - PROCAD - SÃO LUÍS - 1995-98.2 .....	40
GRÁFICO N.º 15 - N.º de Alunos dos Cursos de Licenciatura Plena Matriculados no PROCAD - SÃO LUÍS - 1995-98.2 .....	40
TABELA N.º 16 - N.º de Alunos Matriculados nos Cursos de Licenciatura Plena (parcelado e intensivo) - PROCAD - CAXIAS - 1995-98.2 .....	41
GRÁFICO N.º 16 - N.º de Alunos dos Cursos de Licenciatura Plena Matriculados no PROCAD - CAXIAS - 1995-98.2 .....	41
TABELA N.º 17 - N.º de Alunos Matriculados nos Cursos de Licenciatura Plena (parcelado e intensivo) - PROCAD - IMPERATRIZ - 1995-98.2 .....	42
GRÁFICO N.º 17 - N.º de Alunos dos Cursos de Licenciatura Plena Matriculados no PROCAD - IMPERATRIZ - 1995-98.2 .....	42
TABELA N.º 18 - N.º de Alunos Matriculados nos Cursos de Licenciatura Plena (parcelado e intensivo) - PROCAD - BACABAL - 1995-98.2 .....	43
GRÁFICO N.º 18 - N.º de Alunos dos Cursos de Licenciatura Plena Matriculados no PROCAD - BACABAL - 1995-98.2 .....	43
TABELA N.º 19 - N.º de Alunos de Licenciatura Plena (parcelado e intensivo) Matriculados por CAMPUS - PROCAD - UEMA - 1995-98.2 .....	44
GRÁFICO N.º 19 - N.º de Alunos dos Cursos de Licenciatura Plena Matriculados no PROCAD - UEMA - 1995-98.2 .....	44
TABELA N.º 20 - N.º de Alunos Diplomados por Centros e Cursos - SÃO LUÍS - 1995-98.2 .....	45
GRÁFICO N.º 20 - N.º de Alunos Diplomados - SÃO LUÍS - 1995-98.2 .....	45
TABELA N.º 21 - N.º de Alunos Diplomados por Cursos - CAXIAS - 1995-98.2 .....	46
GRÁFICO N.º 21 - N.º de Alunos Diplomados - CAXIAS - 1995-98.2 .....	46
TABELA N.º 22 - N.º de Alunos Diplomados por Cursos - IMPERATRIZ - 1995-98.2 .....	47
GRÁFICO N.º 22 - N.º de Alunos Diplomados - IMPERATRIZ - 1995-98.2 .....	47
TABELA N.º 23 - N.º de Alunos Diplomados por Curso - BACABAL - 1997.1-98.2 .....	48
GRÁFICO N.º 23 - N.º de Alunos Diplomados - BACABAL - 1997.1-98.2 .....	48
TABELA N.º 24 - N.º de Alunos Diplomados por CAMPUS - UEMA - 1995-98.2 .....	49
GRÁFICO N.º 24 - N.º de Alunos Diplomados - UEMA - 1995-98.2 .....	49
TABELA N.º 25 - N.º de Trancamentos de Matrículas, Cancelamentos de Disciplinas e Transferências por Centros/Cursos - SÃO LUÍS - 1995-98.2 .....	50
GRÁFICO N.º 25 - N.º de Trancamentos de Matrículas, Cancelamentos de Disciplinas e Transferências - SÃO LUÍS - 1995-98.2 .....	50
TABELA N.º 26 - N.º de Trancamentos de Matrículas, Cancelamentos de Disciplinas e Transferências por Cursos - CAXIAS - 1995-98.2 .....	51
GRÁFICO N.º 26 - N.º de Trancamentos de Matrículas, Cancelamentos de Disciplinas e Transferências - CAXIAS - 1995-98.2 .....	51
TABELA N.º 27 - N.º de Trancamentos de Matrículas, Cancelamentos de Disciplinas e Transferências por Cursos - IMPERATRIZ - 1995-98.2 .....	52
GRÁFICO N.º 27 - N.º de Trancamentos de Matrículas, Cancelamentos de Disciplinas e Transferências - IMPERATRIZ - 1995-98.2 .....	52
TABELA N.º 28 - N.º de Trancamentos de Matrículas, Cancelamentos de Disciplinas e Transferências por Cursos - BACABAL - 1995-98.2 .....	53
GRÁFICO N.º 28 - N.º de Trancamentos de Matrículas, Cancelamentos de Disciplinas e Transferências - BACABAL - 1995-98.2 .....	53
TABELA N.º 29 - N.º de Trancamentos de Matrículas, Cancelamentos de Disciplinas e Transferências por CAMPUS - UEMA - 1995-98.2 .....	54
GRÁFICO N.º 29 - N.º de Trancamentos de Matrículas, Cancelamentos de Disciplinas e Transferências - UEMA - 1995-98.2 .....	54

<b>3.2 ENSINO DE PÓS-GRADUAÇÃO .....</b>	<b>55</b>
TABELA N.º 30 - N.º de Alunos Matriculados nos Cursos de Especialização por Centros e Cursos - 1995-98 .....	57

GRÁFICO N.º 30 - N.º de Alunos Matriculados nos Cursos de Especialização - UEMA - 1995-98 .....	57
TABELA N.º 31 - N.º de Alunos Matriculados nos Cursos de Mestrado por Centros e Cursos - SÃO LUÍS - 1996-98 .....	58
GRÁFICO N.º 31 - Porcentagens do N.º de Alunos Matriculados nos Cursos de Mestrado - SÃO LUÍS - 1996-98 .....	58
<b>4. PESQUISA .....</b>	<b>59</b>
TABELA N.º 32 - N.º de Projetos de Pesquisa por Centros e Cursos, Aprovados pelo CNPq - UEMA - 1995-98 .....	61
GRÁFICO N.º 32 - N.º de Projetos de Pesquisa Aprovados pelo CNPq - SÃO LUÍS - 1995-98 .....	61
<b>5. EXTENSÃO .....</b>	<b>63</b>
TABELA N.º 33 - N.º de Projetos de Extensão por Centros, Departamentos, Laboratórios e Núcleos - SÃO LUÍS - 1995-98 .....	65
GRÁFICO N.º 33 - N.º de Projetos de Extensão - SÃO LUÍS - 1995-98 .....	65
TABELA N.º 34 - N.º de Projetos de Extensão por CAMPUS - UEMA - 1995-98 .....	66
GRÁFICO N.º 34 - N.º de Projetos de Extensão - UEMA - 1995-98 .....	66
<b>6. RECURSOS HUMANOS .....</b>	<b>67</b>
<b>6.1 DOCENTES .....</b>	<b>69</b>
TABELA N.º 35 - N.º de Docentes por Unidades, segundo Regime de Trabalho (em horas) - SÃO LUÍS - 1997-98 .....	71
GRÁFICO N.º 35 - N.º de Docentes por Regime de Trabalho ( em horas) - SÃO LUÍS - 1997-98 .....	71
TABELA N.º 36 - N.º de Docentes por Unidades, segundo Regime de Trabalho (em horas) - CAXIAS -1997-98 .....	72
GRÁFICO N.º 36 - N.º de Docentes por Regime de Trabalho (em horas) - CAXIAS - 1997-98 .....	72
TABELA N.º 37 - N.º de Docentes por Unidades, segundo Regime de Trabalho (em horas) - IMPERATRIZ - 1997-98 .....	73
GRÁFICO N.º 37 - N.º de Docentes por Regime de Trabalho ( em horas) - IMPERATRIZ - 1997-98 .....	73
TABELA N.º 38 - N.º de Docentes por Departamentos, segundo Regime de Trabalho (em horas) - BACABAL -1997-98 .....	74
GRÁFICO N.º 38 - N.º de Docentes por Regime de Trabalho (em horas) - BACABAL - 1997-98 .....	74
TABELA N.º 39 - N.º de Docentes por CAMPUS, segundo Regime de Trabalho (em horas) - UEMA - 1997-98 .....	75
GRÁFICO N.º 39 - N.º de Docentes por Regime de Trabalho (em horas) - UEMA - 1997-98 .....	75
TABELA N.º 40 - N.º de Docentes por Unidades, segundo Titulação - SÃO LUÍS - 1997-98 .....	76
GRÁFICO N.º 40 - N.º de Docentes por Titulação - SÃO LUÍS - 1997-98 .....	76
TABELA N.º 41 - N.º de Docentes por Unidades, segundo Titulação - CAXIAS - 1997-98 .....	77
GRÁFICO N.º 41 - N.º de Docentes por Titulação - CAXIAS - 1997-98 .....	77
TABELA N.º 42 - N.º de Docentes por Unidades, segundo Titulação - IMPERATRIZ - 1997-98 .....	78
GRÁFICO N.º 42 - N.º de Docentes por Titulação - IMPERATRIZ - 1997-98 .....	78
TABELA N.º 43 - N.º de Docentes por Departamentos segundo Titulação - BACABAL - 1997-98 .....	79
GRÁFICO N.º 43 - N.º de Docentes por Titulação - BACABAL - 1997-98 .....	79
TABELA N.º 44 - N.º de Docentes por CAMPUS segundo Titulação - UEMA - 1997-98 .....	80
GRÁFICO N.º 44 - N.º de Docentes por Titulação - UEMA - 1997-98 .....	80
TABELA N.º 45 - N.º de Docentes por Centros e Departamentos, segundo Classe de Magistério - SÃO LUÍS - 1998 .....	81
GRÁFICO N.º 45 - N.º de Docentes por Classe de Magistério - SÃO LUÍS - 1998 .....	81

TABELA N.º 46 - N.º de Docentes por Departamentos segundo Classe de Magistério - CAXIAS - 1 9 9 8 .....	82
GRÁFICO N.º 46 - N.º de Docentes por Classe de Magistério - CAXIAS - 1998 .....	82
TABELA N.º 47 - N.º de Docentes por Departamentos segundo Classe de Magistério - IMPERATRIZ - 1 9 9 8 .....	83
GRÁFICO N.º 47 - N.º de Docentes por Classe de Magistério - IMPERATRIZ - 1998 .....	83
TABELA N.º 48 - N.º de Docentes por Departamentos segundo Classe de Magistério - BACABAL - 1 9 9 8 .....	84
GRÁFICO N.º 48 - N.º de Docentes por Classe de Magistério - BACABAL - 1998 .....	84
TABELA N.º 49 - N.º de Docentes por CAMPUS segundo Classe de Magistério - UEMA - 1998 .....	85
GRÁFICO N.º 49 - N.º de Docentes por Classe de Magistério - UEMA - 1998 .....	85
TABELA N.º 50 - N.º de Docentes por Centros e Departamentos que concluíram Curso de Especialização - SÃO LUÍS - 1995-98 .....	86
GRÁFICO N.º 50 - N.º de Docentes que concluíram Curso de Especialização - SÃO LUÍS - 1995-98 .....	86
TABELA N.º 51 - N.º de Docentes por Departamentos que concluíram Curso de Especialização - CAXIAS - 1995-98 .....	87
GRÁFICO N.º 51 - N.º de Docentes que concluíram Curso de Especialização - CAXIAS - 1995-98 .....	87
TABELA N.º 52 - N.º de Docentes por Departamentos que concluíram Curso de Especialização - IMPERATRIZ - 1995-98 .....	88
GRÁFICO N.º 52 - N.º de Docentes que concluíram Curso de Especialização - IMPERATRIZ - 1995-98 .....	88
TABELA N.º 53 - N.º de Docentes por Departamentos que concluíram Curso de Especialização - BACABAL - 1995-98 .....	89
GRÁFICO N.º 53 - N.º de Docentes que concluíram Curso de Especialização - BACABAL - 1995-98 .....	89
TABELA N.º 54 - N.º de Docentes por CAMPUS que concluíram Curso de Especialização - UEMA - 1995-98 .....	90
GRÁFICO N.º 54 - N.º de Docentes que concluíram Curso de Especialização - UEMA - 1995-98 .....	90
TABELA N.º 55 - N.º de Docentes por Centros e Departamentos que concluíram Curso de Mestrado - SÃO LUÍS - 1995-98 .....	91
GRÁFICO N.º 55 - N.º de Docentes que concluíram Curso de Mestrado - SÃO LUÍS - 1995-98 .....	91
TABELA N.º 56 - N.º de Docentes por CAMPUS que concluíram Curso de Mestrado - UEMA - 1995-98 .....	92
GRÁFICO N.º 56 - N.º de Docentes que concluíram Curso de Mestrado - UEMA - 1995-98 .....	92
TABELA N.º 57 - N.º de Docentes que concluíram Curso de Doutorado por Centros e Departamentos - SÃO LUÍS - 1995-98 .....	93
GRÁFICO N.º 57 - Porcentagens do N.º de Docentes que concluíram Curso de Doutorado - SÃO LUÍS - 1995-98 .....	93
TABELA N.º 58 - N.º de Docentes que concluíram Curso de Doutorado por CAMPUS - UEMA - 1995-98 .....	94
GRÁFICO N.º 58 - Porcentagens do N.º de Docentes que Concluíram Curso de Doutorado - UEMA - 1995-98 .....	94
<b>6.2 ATIVIDADES DE NÍVEL SUPERIOR (ANS) E DE APOIO ADMINISTRATIVO E OPERACIONAL (ADO) .....</b>	<b>95</b>
TABELA N.º 59 - N.º de Técnicos de Atividades de Nível Superior (ANS) por Cargos segundo os CAMPUS - UEMA - 1997-98 .....	97
GRÁFICO N.º 59 - N.º de Técnicos de Atividades de Nível Superior (ANS) por CAMPUS - UEMA - 1997-98 .....	97
TABELA N.º 60 - N.º de Funcionários de Atividades de Apoio Administrativo (ADO) por CAMPUS - UEMA - 1997-98 .....	98
GRÁFICO N.º 60 - N.º de Funcionários de Atividades de Apoio Administrativo (ADO) por CAMPUS - UEMA - 1997-98 .....	98
TABELA N.º 61 - N.º de Técnicos (ANS) e Administrativos (ADO) por CAMPUS - UEMA - 1997-98 .....	99
GRÁFICO N.º 61 - N.º de Técnicos (ANS) e Administrativos (ADO) por CAMPUS - UEMA - 1997-98 .....	99
<b>7. OUTRAS UNIDADES .....</b>	<b>101</b>
<b>7.1 HOSPITAL VETERINÁRIO .....</b>	<b>103</b>
TABELA N.º 62 - Hospital Veterinário - N.º de Atendimento por Espécie de Animal - SÃO LUÍS - 1995-98 .....	105

GRÁFICO N.º 62 - Hospital Veterinário - N.º de Atendimento - SÃO LUÍS - 1995-98 .....	105
TABELA N.º 63 - Hospital Veterinário - N.º de Atendimentos das Principais Espécies de Animais - SÃO LUÍS - 1995-98 .....	106
GRÁFICO N.º 63 - Hospital Veterinário - N.º de Atendimentos das Principais Espécies de Animais - SÃO LUÍS - 1995-98 .....	106
<b>7.2 BIBLIOTECA UNIVERSITÁRIA .....</b>	<b>107</b>
TABELA N.º 64 - Biblioteca Universitária - SÃO LUÍS - 1995-98 .....	109
GRÁFICO N.º 64 - Biblioteca Universitária - SÃO LUÍS - 1995-98 .....	109
<b>7.3 RESTAURANTE UNIVERSITÁRIO .....</b>	<b>111</b>
TABELA N.º 65 - Restaurante Universitário - Quantidades e Custos das Refeições Servidas Mensalmente à Comunidade - SÃO LUÍS - 1997-98 .....	113
GRÁFICO N.º 65 - Restaurante Universitário - N.º de Refeições Servidas à Comunidade - SÃO LUÍS - 1997-98 .....	113
<b>8. ESPAÇO FÍSICO .....</b>	<b>115</b>
TABELA N.º 66 - Área Construída, em Construção e Disponível - UEMA - 1996-98 .....	117
GRÁFICO N.º 66 - Área Construída, em Construção e Disponível - UEMA - 1996-98 .....	117
<b>9. ORÇAMENTO .....</b>	<b>119</b>
TABELA N.º 67 - Receita Orçada e Despesa Autorizada - UEMA - 1996-98 .....	121
GRÁFICO N.º 67 - Receita Orçada e Despesa Autorizada - UEMA - 1996-98 .....	121
<b>LISTA DE ABREVIATURAS .....</b>	<b>123</b>



**UNIVERSIDADE  
ESTADUAL  
DO MARANHÃO**



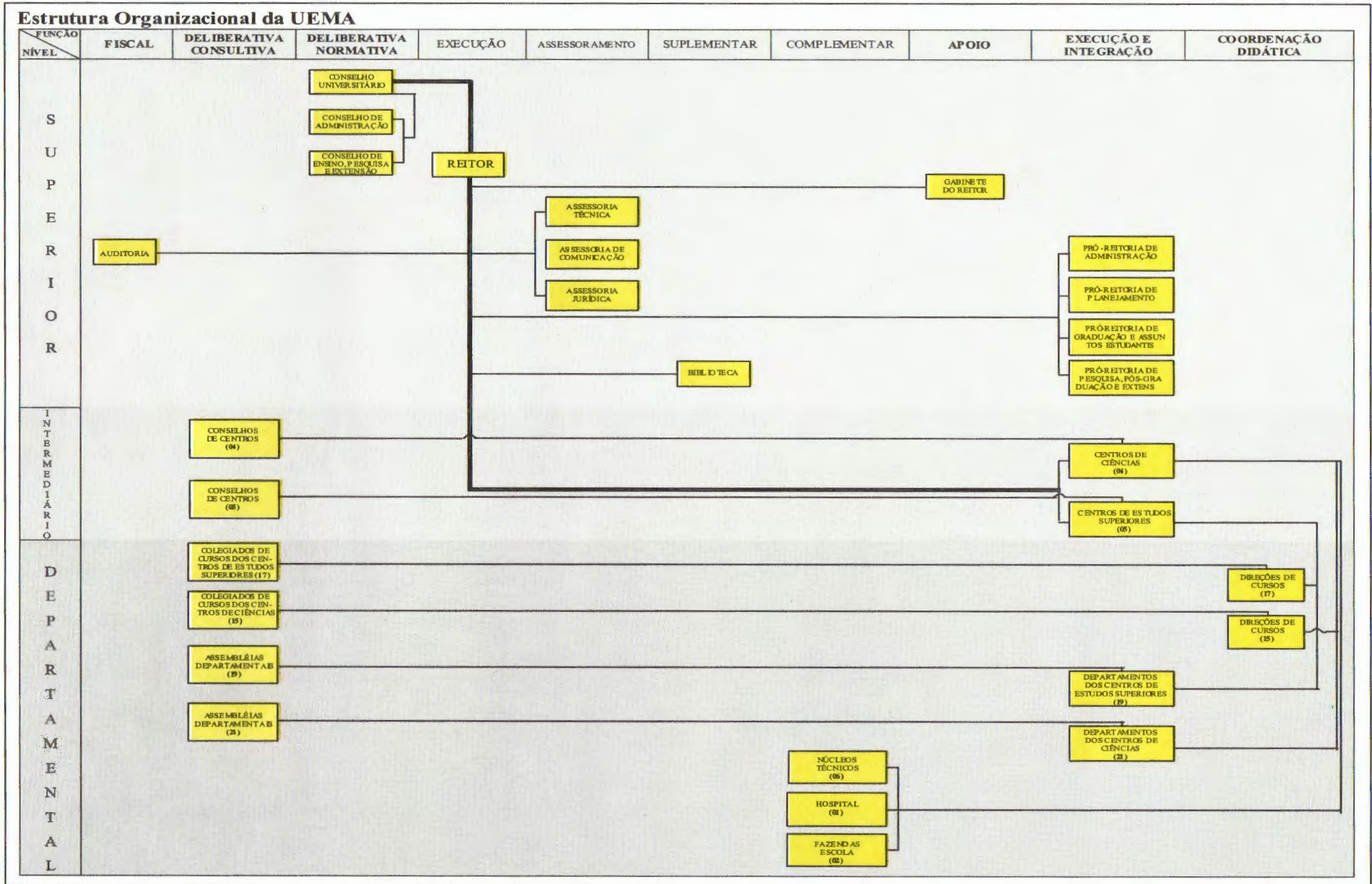

UEMA

**2**

**VESTIBULAR**

.....

TABELA N.º 01

N.º de Candidatos Inscritos, Aprovados e Classificados no Vestibular por Centros e Cursos - SÃO LUÍS - 1997-98

CENTROS/CURSOS	1997					1998				
	Inscritos	Aprovados	Classificados			Inscritos	Aprovados	Classificados		
			Fem.	Masc.	Total			Fem.	Masc.	Total
<b>1. Centro de Ciências Sociais Aplicadas (CCSA)</b>	<b>1.527</b>	<b>892</b>	<b>43</b>	<b>113</b>	<b>156</b>	<b>2.517</b>	<b>1.831</b>	<b>61</b>	<b>69</b>	<b>130</b>
Administração (Vesp.)	515	310	25	35	60	1.228	895	35	25	60
Administração (Not.)	648	319	18	42	60	1.057	770	26	34	60
Formação de Oficiais (C.F.O.)	364	263	-	36	36	232	166	-	10	10
<b>2. Centro de Ciências Tecnológicas (CCT)</b>	<b>864</b>	<b>519</b>	<b>50</b>	<b>130</b>	<b>180</b>	<b>1.415</b>	<b>1.047</b>	<b>50</b>	<b>130</b>	<b>180</b>
Engenharia Civil	401	236	7	53	60	649	448	13	47	60
Engenharia Mecânica	262	119	6	54	60	382	282	4	56	60
Arquitetura e Urbanismo	201	164	37	23	60	384	317	33	27	60
<b>3. Centro de Ciências Agrárias (CCA)</b>	<b>905</b>	<b>459</b>	<b>56</b>	<b>64</b>	<b>120</b>	<b>1.838</b>	<b>1.245</b>	<b>73</b>	<b>47</b>	<b>120</b>
Agronomia	380	199	22	38	60	780	530	41	19	60
Medicina Veterinária	525	260	34	26	60	1.058	715	32	28	60
<b>4. Centro de Educação, Ciências Exatas e Naturais (CECEN)</b>	<b>1.809</b>	<b>970</b>	<b>92</b>	<b>108</b>	<b>200</b>	<b>2.969</b>	<b>1.972</b>	<b>105</b>	<b>95</b>	<b>200</b>
Pedagogia - Magistério	522	274	24	6	30	811	522	26	4	30
Letras - Português/Inglês	211	124	21	9	30	365	262	21	9	30
História	364	184	11	19	30	547	369	12	18	30
Geografia	309	155	11	19	30	457	276	13	17	30
Ciência - Matemática	117	71	5	15	20	170	117	5	15	20
Ciência - Química	58	32	7	13	20	137	96	13	7	20
Ciência - Biologia	169	99	12	8	20	406	281	15	5	20
Ciência - Física	59	31	1	19	20	76	49	-	20	20
<b>TOTAL</b>	<b>5.105</b>	<b>2.840</b>	<b>241</b>	<b>415</b>	<b>656</b>	<b>8.739</b>	<b>6.095</b>	<b>289</b>	<b>341</b>	<b>630</b>

Fonte: DOCV/CAT/PROGAE E CIPD/PROPLAN





TABELA N.º 02

N.º de Candidatos Inscritos, Aprovados e Classificados no Vestibular por Cursos - CAXIAS - 1997-98

CURSOS	1997					1998				
	Inscri- tos	Aprova- dos	Classificados			Inscri- tos	Aprova- dos	Classificados		
			Fem.	Masc.	Total			Fem.	Masc.	Total
Pedagogia: Magistério	101	48	38	2	40	253	131	38	2	40
História	120	52	26	14	40	179	99	23	17	40
Letras - Língua e Literatura Portuguesa	41	24	22	2	24	99	60	22	3	25
Letras - Português/Inglês	17	7	7	-	7	33	20	14	1	15
Geografia	83	36	25	11	36	119	76	16	24	40
Ciência - Matemática	63	32	7	13	20	112	61	3	17	20
Ciência - Química	56	22	17	3	20	38	27	9	11	20
Ciência - Biologia	20	12	5	7	12	117	80	14	6	20
Ciência - Física	25	11	4	7	11	36	15	5	10	15
<b>TOTAL</b>	<b>526</b>	<b>244</b>	<b>151</b>	<b>59</b>	<b>210</b>	<b>986</b>	<b>569</b>	<b>144</b>	<b>91</b>	<b>235</b>

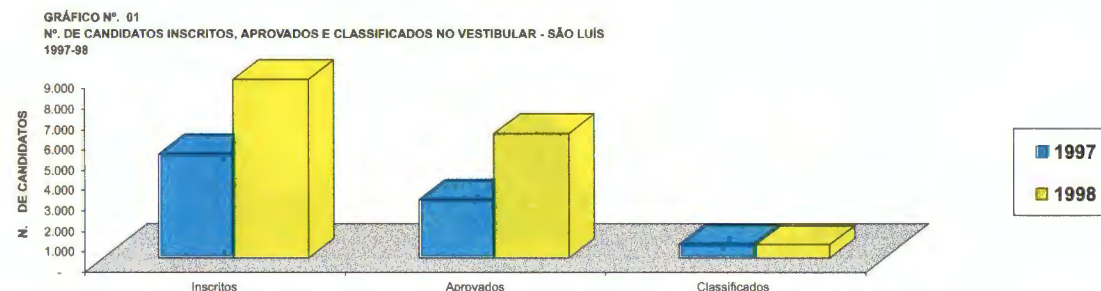
Fonte: DOCV/CAT/PROGAE E CIPD/PROPLAN



TABELA N.º 03

N.º de Candidatos Inscritos, Aprovados e Classificados no Vestibular por Cursos - IMPERATRIZ - 1997-98

CURSOS	1997					1998				
	Inscri- tos	Aprova- dos	Classificados			Inscri- tos	Aprova- dos	Classificados		
			Fem.	Masc.	Total			Fem.	Masc.	Total
História	169	57	32	8	40	310	204	25	15	40
Geografia	123	54	27	13	40	194	121	24	15	39
Administração	364	140	22	38	60	519	349	31	28	59
Letras - Língua e Literatura Portuguesa	92	43	35	5	40	214	151	32	7	39
Letras - Português/Inglês	60	37	23	14	37	88	65	36	6	42
Ciência - Matemática	98	44	16	24	40	157	112	11	29	40
Ciência - Química	35	20	12	8	20	42	30	12	8	20
Ciência - Biologia	107	48	33	7	40	176	128	30	10	40
<b>TOTAL</b>	<b>1.048</b>	<b>443</b>	<b>200</b>	<b>117</b>	<b>317</b>	<b>1.700</b>	<b>1.160</b>	<b>201</b>	<b>118</b>	<b>319</b>

Fonte: DOCV/CAT/PROGAE E CIPD/PROPLAN

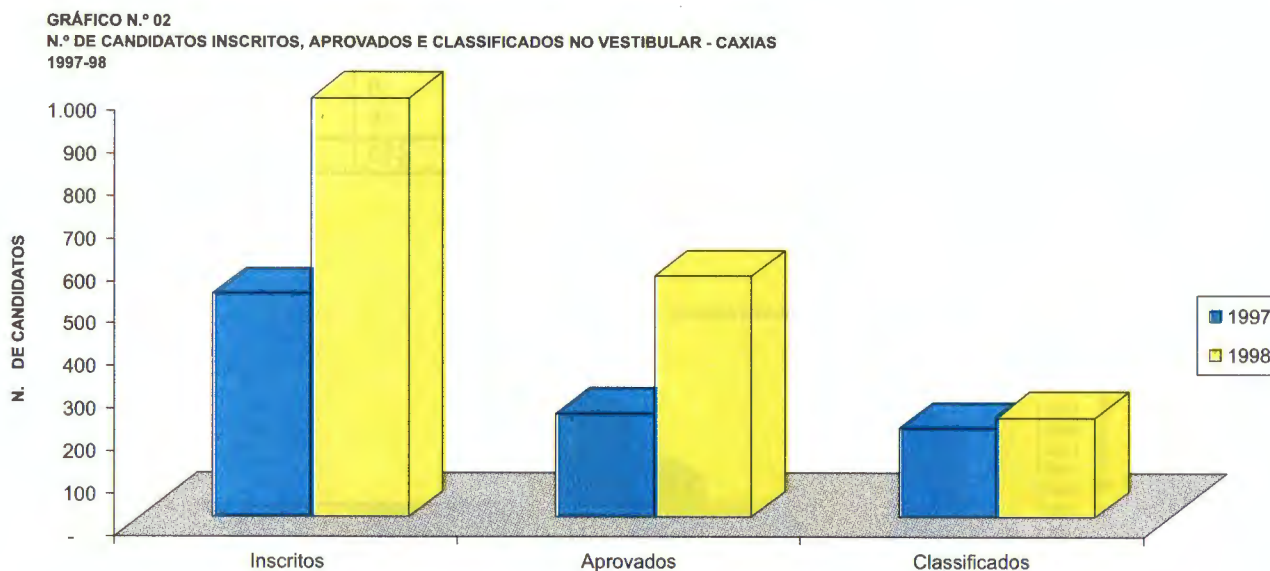

TABELA N.º 04

N.º de Candidatos Inscritos, Aprovados e Classificados no Vestibular por Cursos - BACABAL - 1997-98

CURSOS	1997					1998				
	Inscritos	Aprovados	Classificados			Inscritos	Aprovados	Classificados		
			Fem.	Masc.	Total			Fem.	Masc.	Total
Pedagogia: Magistério	182	99	34	6	40	329	179	33	7	40
Letras: Língua e Literatura Portuguesa	106	58	27	13	40	193	97	24	16	40
Enfermagem e Obstetrícia	207	98	25	15	40	416	258	15	5	20
Administração Rural	40	19	4	15	19	54	32	10	10	20
<b>TOTAL</b>	<b>535</b>	<b>274</b>	<b>90</b>	<b>49</b>	<b>139</b>	<b>992</b>	<b>566</b>	<b>82</b>	<b>38</b>	<b>120</b>

Fonte: DOCV/CAT/PROGAE E CIPD/PROPLAN

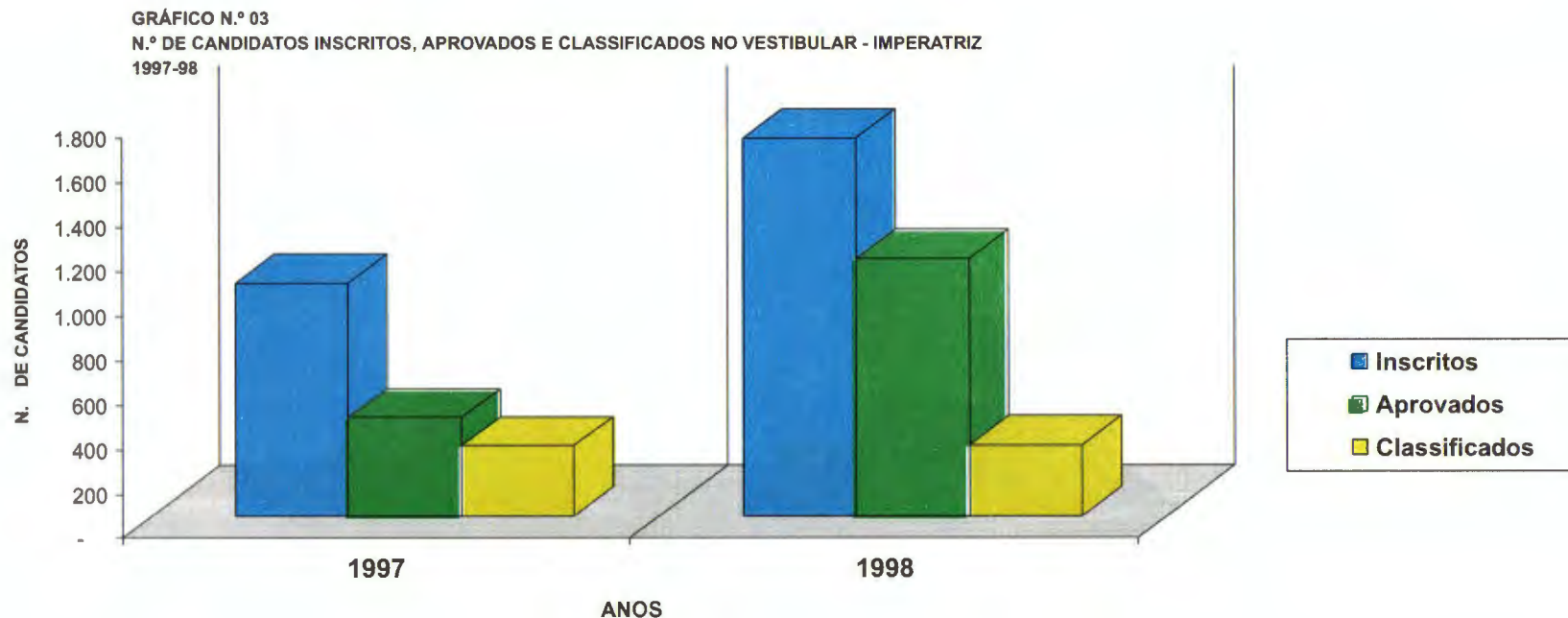
GRÁFICO N.º 04  
N.º DE CANDIDATOS INSCRITOS, APROVADOS E CLASSIFICADOS NO VESTIBULAR - BACABAL  
1997-98



TABELA N.º 05

N.º de Candidatos Inscritos, Aprovados e Classificados no Vestibular por Cursos - BALSAS - 1997-98

CURSOS	1997					1998				
	Inscri- tos	Aprova- dos	Classificados			Inscri- tos	Aprova- dos	Classificados		
			Fem.	Masc.	Total			Fem.	Masc.	Total
Letras - Língua e Literatura Portuguesa	105	56	20	10	30	111	75	24	6	30
Ciência - Matemática	66	30	19	11	30	97	52	18	12	30
<b>TOTAL</b>	<b>171</b>	<b>86</b>	<b>39</b>	<b>21</b>	<b>60</b>	<b>208</b>	<b>127</b>	<b>42</b>	<b>18</b>	<b>60</b>

Fonte: DOCV/CAT/PROGAE E CIPD/PROPLAN

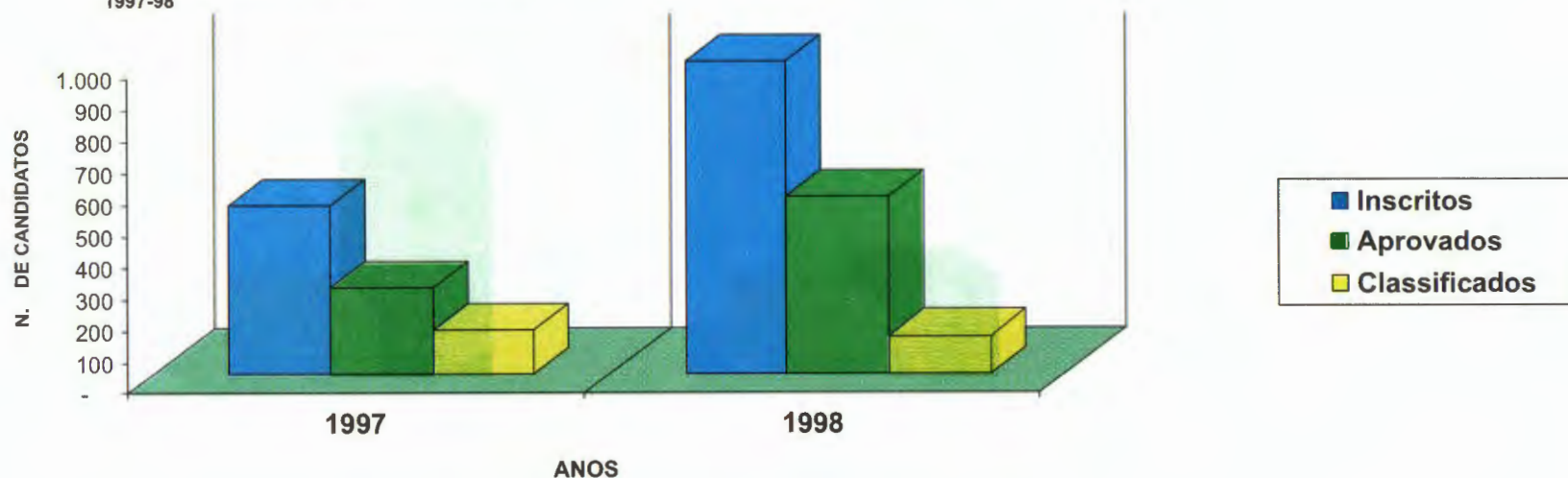
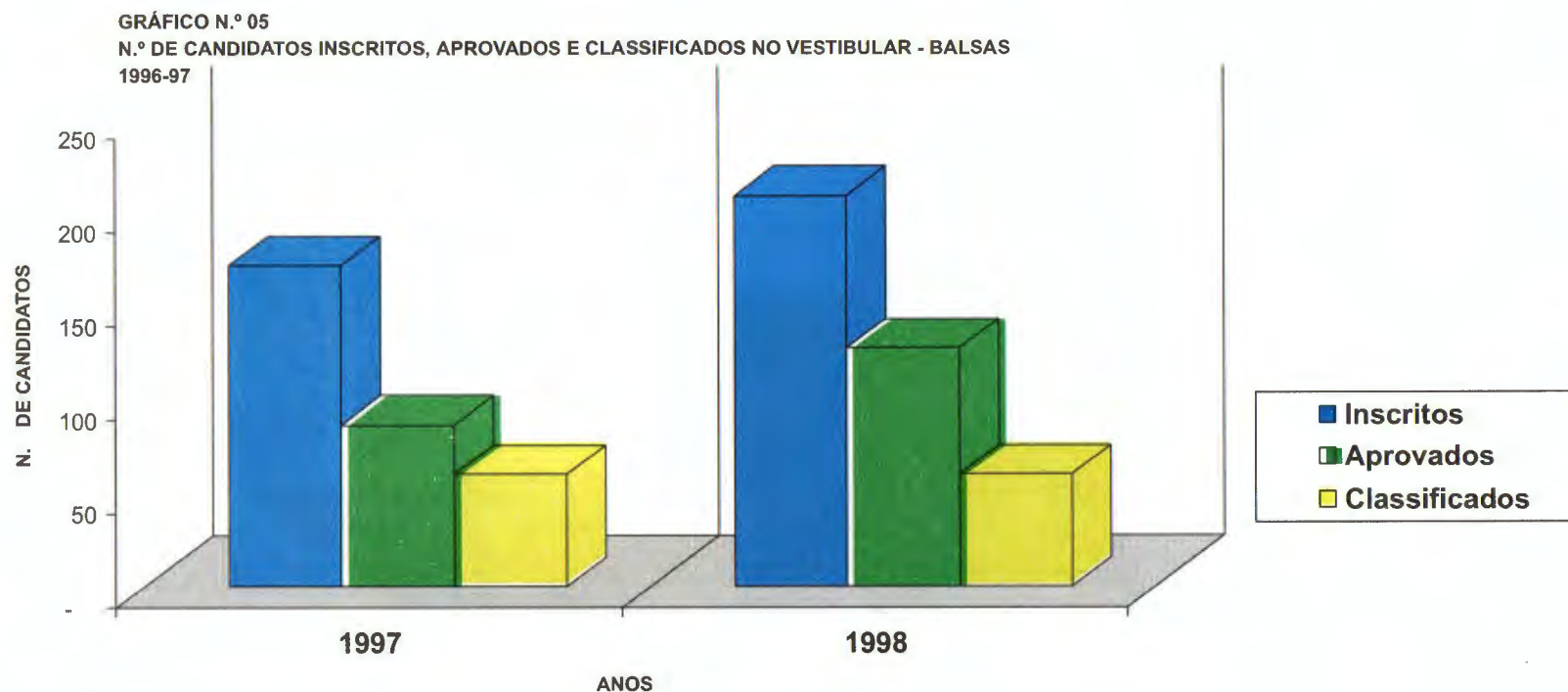

## TABELA N.º 06

N.º de Candidatos Inscritos, Aprovados e Classificados no Vestibular por Cursos - STA. INÊS - 1998

CURSOS	Inscri- tos	Aprova- dos	Classificados		
			Fem.	Masc.	Total
Letras - Língua Portuguesa/Inglês	140	92	18	12	30
Pedagogia	260	155	25	5	30
<b>TOTAL</b>	<b>400</b>	<b>247</b>	<b>43</b>	<b>17</b>	<b>60</b>

Fonte: DOCV/CAT/PROGAE E CIPD/PROPLAN

GRÁFICO N.º 06  
N.º DE CANDIDATOS INSCRITOS, APROVADOS E CLASSIFICADOS NO VESTIBULAR - STA. INÊS  
1998



TABELA N.º 07

N.º de Candidatos Inscritos, Aprovados e Classificados no Vestibular por CAMPUS - UEMA - 1997-98

CAMPUS	1997					1998				
	Inscritos	Aprovados	Classificados			Inscritos	Aprovados	Classificados		
			Fem.	Masc.	Total			Fem.	Masc.	Total
SÃO LUÍS	5.105	2.840	241	415	656	8.739	6.095	289	341	630
CAXIAS	526	244	151	59	210	986	569	144	91	235
IMPERATRIZ	1.048	443	200	117	317	1.700	1.160	201	118	319
BACABAL	535	274	90	49	139	992	566	82	38	120
BALSAS	171	86	39	21	60	208	127	42	18	60
STA. INÊS	-	-	-	-	-	400	247	43	17	60
<b>TOTAL</b>	<b>7.385</b>	<b>3.887</b>	<b>721</b>	<b>661</b>	<b>1.382</b>	<b>13.025</b>	<b>8.764</b>	<b>801</b>	<b>623</b>	<b>1.424</b>

Fonte: DOCV/CAT/PROGAE E CIPD/PROPLAN

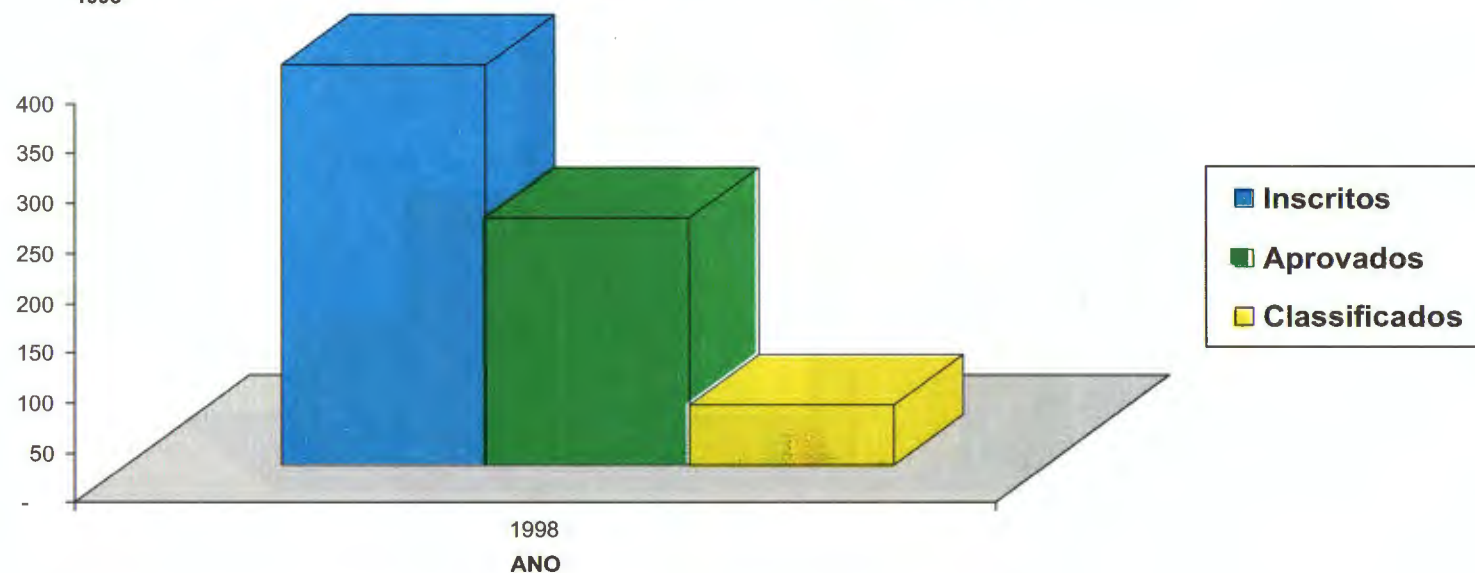
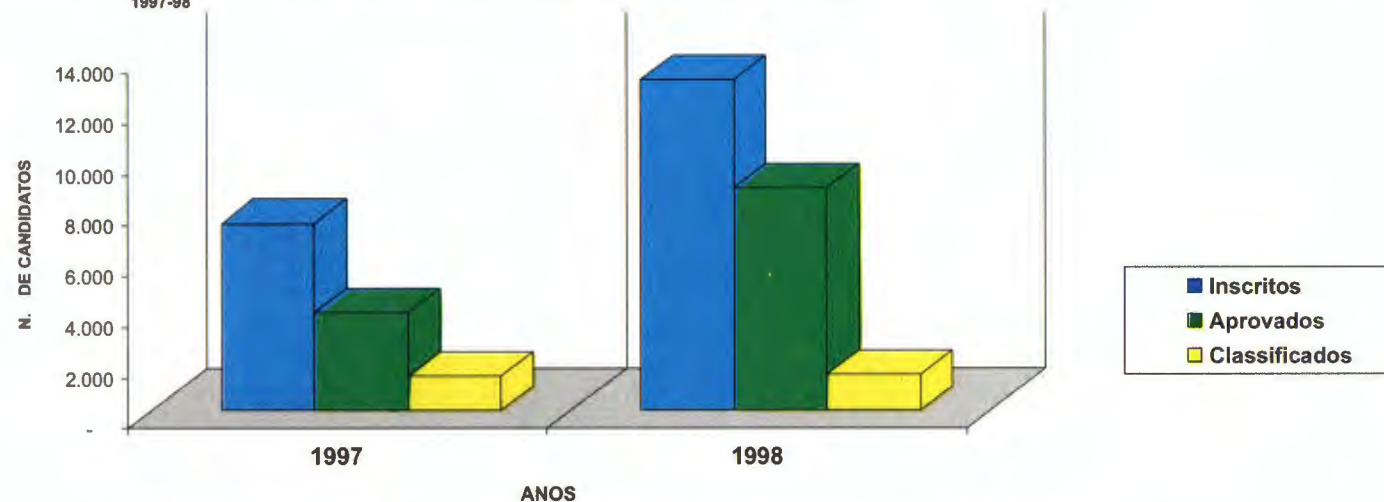
GRÁFICO N.º 07  
N.º DE CANDIDATOS INSCRITOS, APROVADOS E CLASSIFICADOS NO VESTIBULAR - UEMA  
1997-98

**3**

**ENSINO**

.....

**3.1**

# **Ensino de Graduação**

---



TABELA N.º 08

N.º de Alunos Matriculados por Centros e Cursos, segundo os semestres/anos - SÃO LUÍS - 1995.1-98.2

CENTROS/CURSOS	1995.1	1995.2	1996.1	1996.2	1997.1	1997.2	1998.1	1998.2
<b>1. Centro de Ciências Sociais e Aplicadas (CCSA)</b>	<b>603</b>	<b>607</b>	<b>598</b>	<b>619</b>	<b>639</b>	<b>629</b>	<b>629</b>	<b>629</b>
Administração (Vesp.)	310	296	266	261	264	244	256	251
Administração (Not.)	162	181	209	235	256	273	286	291
Formação de Oficiais (C.F.O.)	131	130	123	123	119	112	87	87
<b>2. Centro de Ciências Tecnológicas (CCT)</b>	<b>934</b>	<b>901</b>	<b>871</b>	<b>868</b>	<b>883</b>	<b>911</b>	<b>930</b>	<b>914</b>
Engenharia Civil	526	469	437	400	387	386	382	347
Engenharia Mecânica	308	303	282	298	300	297	296	301
Arquitetura e Urbanismo	100	129	152	170	196	228	252	266
<b>3. Centro de Ciências Agrárias (CCA)</b>	<b>610</b>	<b>598</b>	<b>577</b>	<b>604</b>	<b>601</b>	<b>603</b>	<b>612</b>	<b>607</b>
Agronomia	333	332	319	336	328	323	324	324
Medicina Veterinária	277	266	258	268	273	280	288	283
<b>4. Centro de Educação, Ciências Exatas e Naturais (CECEN)</b>	<b>1.052</b>	<b>1.155</b>	<b>1.143</b>	<b>1.300</b>	<b>1.343</b>	<b>1.304</b>	<b>1.334</b>	<b>1.081</b>
Pedagogia - Magistério	522	560	545	563	571	483	412	291
Letras - Português/Inglês	275	293	294	317	296	290	284	239
História	33	26	28	56	54	89	162	111
Geografia	29	25	24	57	85	84	108	106
Ciência - Matemática	193	207	208	219	212	228	175	151
Ciência - Química	-	17	17	32	49	45	76	58
Ciência - Biologia	-	20	20	42	44	58	83	79
Ciência - Física	-	7	7	14	32	27	32	46
Disciplinas Isoladas	-	-	-	-	-	-	2	-
<b>TOTAL</b>	<b>3.199</b>	<b>3.261</b>	<b>3.189</b>	<b>3.391</b>	<b>3.466</b>	<b>3.447</b>	<b>3.505</b>	<b>3.231</b>
<b>INDICES: BASE 1993.1 = 100,0</b>	<b>183,9</b>	<b>187,4</b>	<b>183,3</b>	<b>194,9</b>	<b>199,2</b>	<b>198,1</b>	<b>201,4</b>	<b>185,7</b>

Fonte: CIPD/PROPLAN

GRÁFICO N.º 08  
N.º DE ALUNOS MATRICULADOS, SEGUNDO OS SEMESTRES/ANOS - SÃO LUÍS  
1995.1-98.2

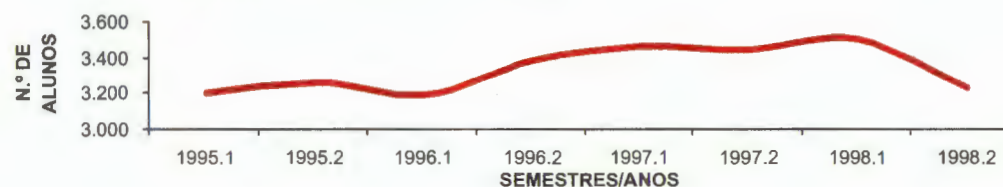

## TABELA N.º 09

N.º de Alunos Matriculados por Cursos, segundo os semestres/anos - CAXIAS - 1995.1-98.2

CURSOS	1995.1	1995.2	1996.1	1996.2	1997.1	1997.2	1998.1	1998.2
Pedagogia - Magistério	151	148	135	133	155	142	167	155
História	131	132	117	121	112	134	158	157
Letras-Línguas e Literatura Portuguesa	209	144	159	147	146	146	128	149
Letras-Português/Inglês	-	-	-	10	19	21	34	37
Geografia	88	74	72	67	64	90	74	108
Ciência - Matemática	86	67	69	64	85	81	90	89
Ciência - Química	40	37	37	33	28	41	32	49
Ciência - Biologia	112	123	116	135	121	115	101	113
Ciência - Física	12	10	12	11	21	21	28	29
<b>TOTAL</b>	<b>829</b>	<b>735</b>	<b>717</b>	<b>721</b>	<b>751</b>	<b>791</b>	<b>812</b>	<b>886</b>
<b>INDICES: BASE 1993.1=100,0</b>	<b>135,0</b>	<b>119,7</b>	<b>116,8</b>	<b>117,4</b>	<b>122,3</b>	<b>128,8</b>	<b>132,2</b>	<b>144,3</b>

Fonte: CEG/PROGAE e DRCA/CESC

GRÁFICO N.º 09  
N.º DE ALUNOS MATRICULADOS, SEGUNDO OS SEMESTRES/ANOS - CAXIAS  
1995.1 - 98.2



TABELA N.º 10

N.º de Alunos Matriculados por Cursos, segundo os semestres/anos - IMPERATRIZ - 1995.1-98.2

CURSOS	1995.1	1995.2	1996.1	1996.2	1997.1	1997.2	1998.1	1998.2
História	179	181	166	159	184	167	195	183
Geografia	99	91	85	85	62	100	86	111
Administração	131	147	141	162	196	192	230	244
Letras - Línguas e Literatura Portuguesa	202	196	196	188	222	194	215	199
Letras - Português/Inglês	93	82	74	69	63	96	82	111
Ciência - Matemática	114	88	82	88	99	105	98	131
Ciência - Química	46	42	40	34	44	47	55	67
Ciência - Biologia	142	121	113	108	115	123	143	132
<b>TOTAL</b>	<b>1.006</b>	<b>948</b>	<b>897</b>	<b>893</b>	<b>985</b>	<b>1.024</b>	<b>1.104</b>	<b>1.178</b>
<b>ÍNDICES: BASE 1993.1=100,0</b>	<b>152,2</b>	<b>143,4</b>	<b>135,7</b>	<b>135,1</b>	<b>149,0</b>	<b>154,9</b>	<b>167,0</b>	<b>178,2</b>

Fonte: CEG/PROGAE e CESI

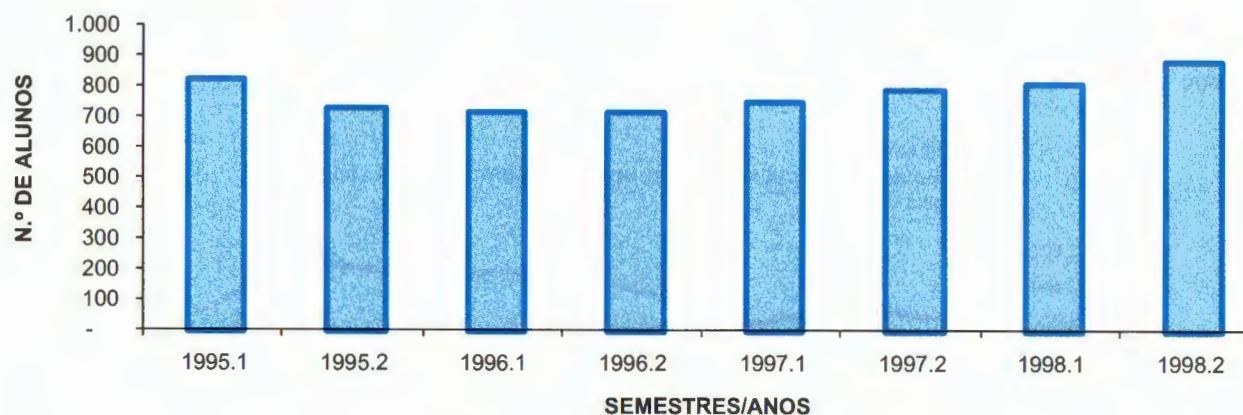
GRÁFICO N.º 10

N.º DE ALUNOS MATRICULADOS, SEGUNDO OS SEMESTRES/ANOS - IMPERATRIZ  
1995.1-98.2

TABELA N.º 11

N.º de Alunos Matriculados por Cursos, segundo os semestres/anos - BACABAL - 1995.1-98.2

CURSOS	1995.1	1995.2	1996.1	1996.2	1997.1	1997.2	1998.1	1998.2
Pedagogia - Magistério	153	151	139	157	159	150	158	139
Letras	148	134	131	132	138	142	158	154
Enfermagem e Obstetrícia	115	146	121	126	128	135	154	156
Administração Rural	101	66	57	50	52	46	31	46
<b>TOTAL</b>	<b>517</b>	<b>497</b>	<b>448</b>	<b>465</b>	<b>477</b>	<b>473</b>	<b>501</b>	<b>495</b>
<b>INDICES: BASE 1993.1=100,0</b>	<b>170,6</b>	<b>164,0</b>	<b>147,9</b>	<b>153,5</b>	<b>157,4</b>	<b>156,1</b>	<b>165,3</b>	<b>163,4</b>

Fonte: CEG/PROGAE

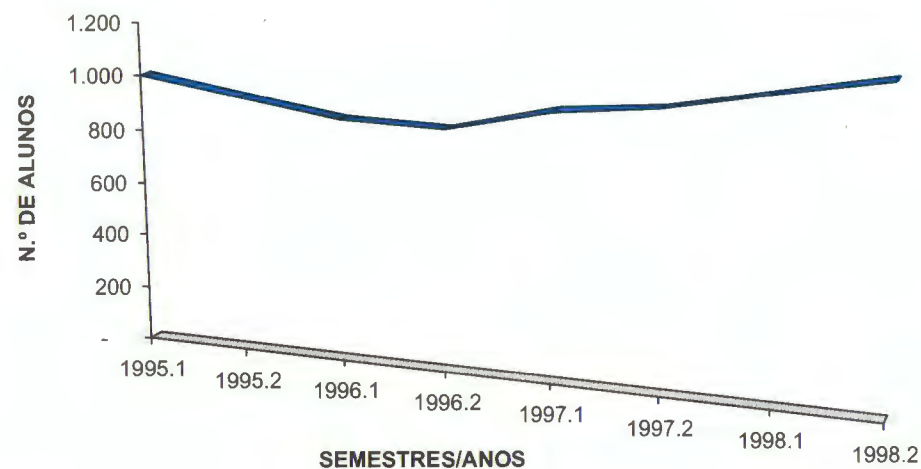
GRÁFICO N.º 11  
N.º DE ALUNOS MATRICULADOS, SEGUNDO OS SEMESTRES/ANOS - BACABAL  
1995.1-98.2



TABELA N.º 12

N.º de Alunos Matriculados por Cursos, segundo os semestres/anos - BALSAS - 1996.2-98.2

CURSOS	1996.2	1997.1	1997.2	1998.1	1998.2
Letras - Língua e Literatura Portuguesa	7	37	37	66	65
Ciência - Matemática	3	33	33	63	62
<b>TOTAL</b>	10	70	70	129	127

GRÁFICO N.º 12

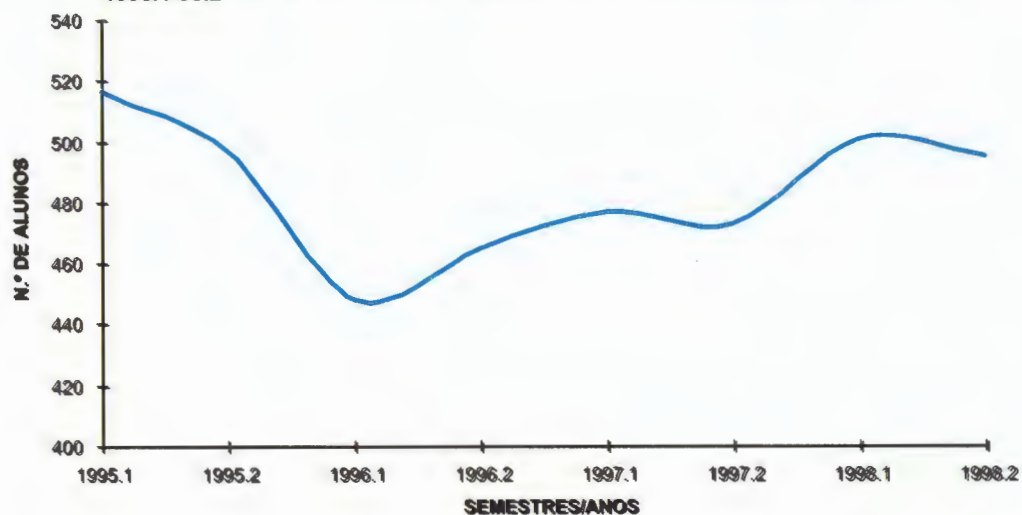
N.º DE ALUNOS MATRICULADOS, SEGUNDO OS SEMESTRES/ANOS - BALSAS 1996.2-98.2

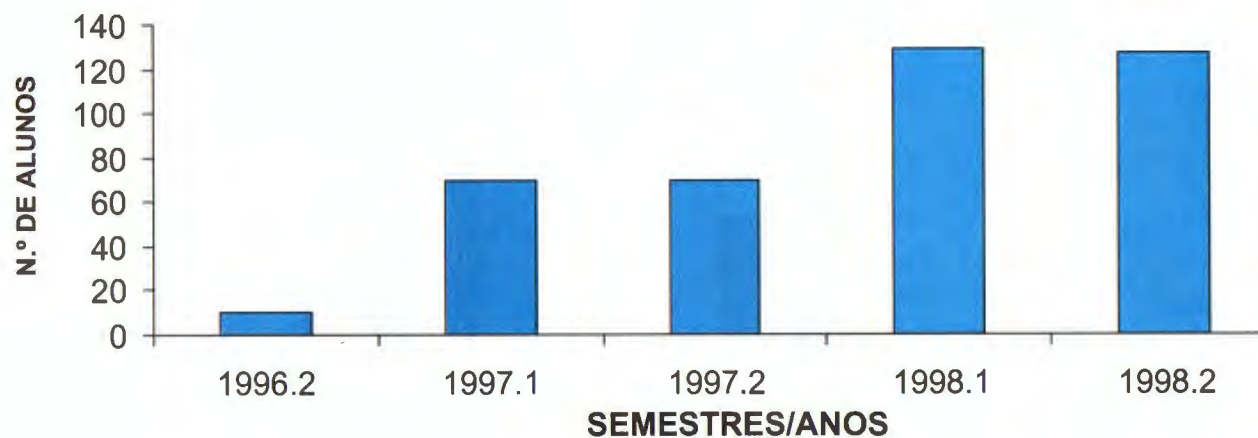

**TABELA N.º 13**

N.º de Alunos Matriculados por Cursos, segundo os semestres/anos - STA. INÊS - 1998.1-98.2

<b>CURSOS</b>	<b>1998.1</b>	<b>1998.2</b>
Letras - Português/Inglês	30	57
Pedagogia - Magistério	30	60
	60	117

Fonte: CESSIN

**GRÁFICO Nº 13**  
**Nº DE ALUNOS MATRICULADOS, SEGUNDO OS SEMESTRES/ANOS - SANTA INÊS**  
 1998.1 - 1998.2



TABELA N.º 14

N.º de Alunos Matriculados por CAMPUS, segundo os semestres/anos - UEMA - 1995.1-98.2

CAMPUS	1995.1	1995.2	1996.1	1996.2	1997.1	1997.2	1998.1	1998.2
SÃO LUÍS	3.199	3.261	3.189	3.391	3.466	3.447	3.505	3.231
CAXIAS	829	735	717	721	751	791	812	886
IMPERATRIZ	1.006	948	897	893	985	1.024	1.104	1.178
BACABAL	517	497	448	465	477	473	501	495
BALSAS	-	-	-	-	-	10	127	127
STA. INÊS	-	-	-	-	-	-	60	117
<b>TOTAL</b>	<b>5.551</b>	<b>5.441</b>	<b>5.251</b>	<b>5.470</b>	<b>5.679</b>	<b>5.745</b>	<b>6.109</b>	<b>6.034</b>
INDICES: BASE 1993.1 =100,0	167,3	164,0	158,3	164,9	171,2	173,1	184,1	181,9

Fonte: CIPD/PROPLAN-CEG/PROGAE-CESC-CESI-CESSIN

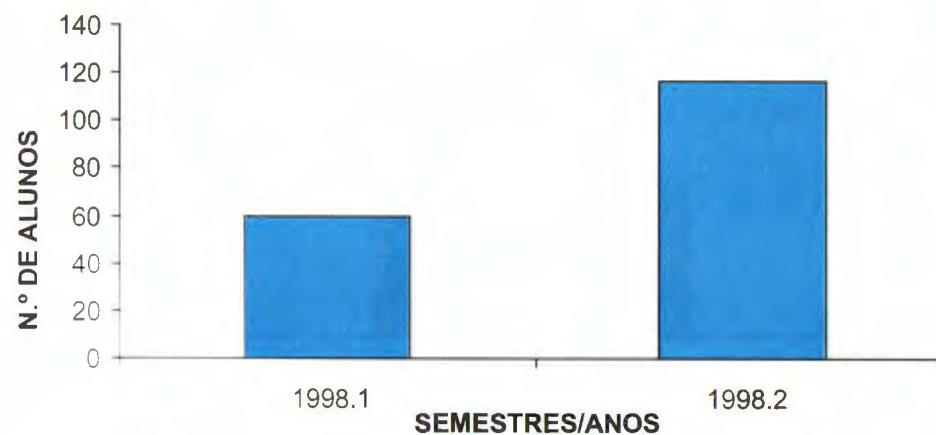
GRÁFICO N.º 14  
N.º DE ALUNOS MATRICULADOS, SEGUNDO OS SEMESTRES/ANOS - UEMA  
1995.1-98.2



TABELA N.º 15

N.º de Alunos Matriculados nos Cursos de Licenciatura Plena (parcelado e intensivo) - PROCAD - SÃO LUÍS - 1995-98.2

CURSOS	1995	1996	1997.1	1997.2	1998.1	1998.2
Pedagogia - Magistério	479	480	435	265	270	138
História	271	262	249	252	156	59
Letras-Português/Inglês	344	318	303	163	189	174
Geografia	70	70	68	68	70	60
Ciência - Matemática	330	330	308	312	157	166
Ciência - Química	27	27	21	22	17	25
Ciência - Biologia	214	214	169	182	101	88
Ciência - Física	13	13	11	11	13	10
<b>TOTAL</b>	<b>1.748</b>	<b>1.714</b>	<b>1.564</b>	<b>1.275</b>	<b>973</b>	<b>720</b>
<b>ÍNDICES: BASE 1993 = 100,0</b>	<b>274,4</b>	<b>269,1</b>	<b>245,5</b>	<b>200,2</b>	<b>152,7</b>	<b>113,0</b>

Fonte: Coordenação do PROCAD

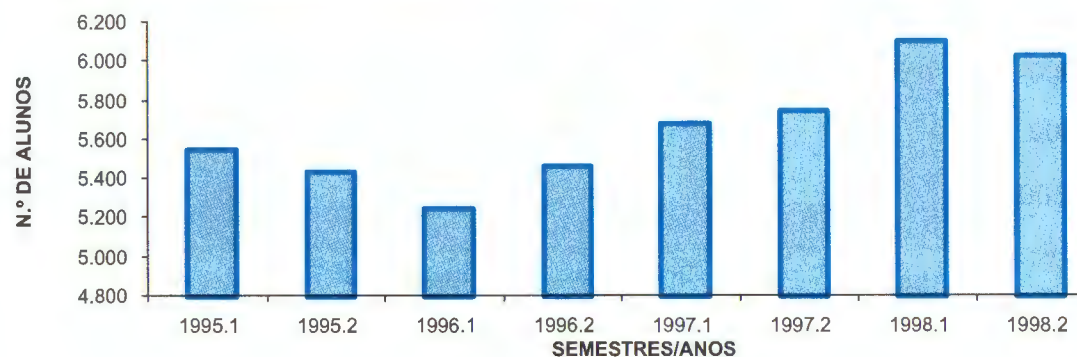
GRÁFICO N.º 15

N.º DE ALUNOS DOS CURSOS DE LICENCIATURA PLENA MATRICULADOS NO PROCAD - SÃO LUÍS  
1995-98.2



TABELA N.º 16

N.º de Alunos Matriculados nos Cursos de Licenciatura Plena (parcelado e intensivo) - PROCAD - CAXIAS - 1995-98.2

CURSOS	1995*	1996*	1997.1*	1997.2*	1998.1*	1998.2*
Pedagogia - Magistério	96	93	129	136	91	91
História	40	39	38	38	38	37
Letras - Língua e Literatura Portuguesa	168	164	159	129	112	114
Geografia	39	39	39	39	39	39
Ciência - Matemática	80	83	78	80	79	54
Ciência - Química	45	46	48	47	47	28
Ciência - Biologia	55	56	60	58	59	36
Ciência - Física	18	11	-	-	-	-
<b>TOTAL</b>	<b>541</b>	<b>531</b>	<b>551</b>	<b>527</b>	<b>465</b>	<b>399</b>
<b>INDICES: BASE 1993 = 100,0</b>	<b>241,5</b>	<b>237,1</b>	<b>246,0</b>	<b>235,3</b>	<b>207,6</b>	<b>178,1</b>

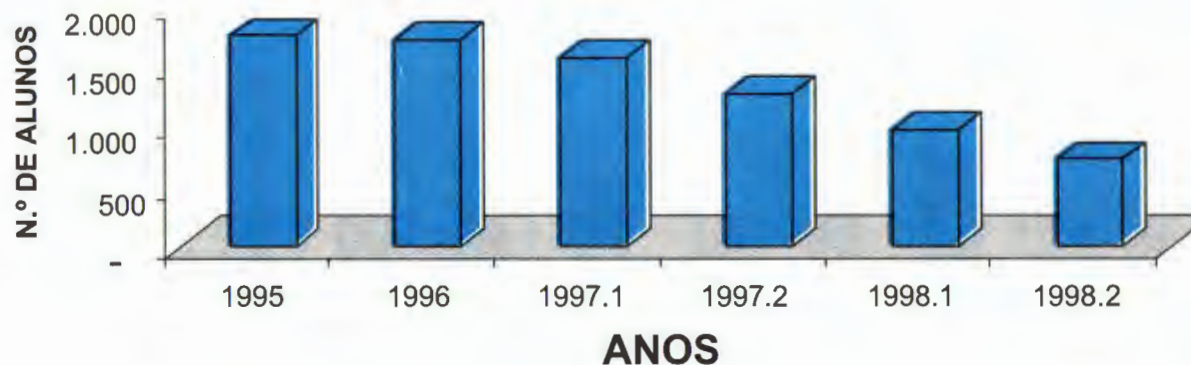
Fonte: Coordenação do PROCAD

\* De 1995 a 1998.2 estão incluídas as matrículas dos alunos do município de Presidente Dutra

GRÁFICO N.º 16

N.º DE ALUNOS DOS CURSOS DE LICENCIATURA PLENA MATRICULADOS NO PROCAD - CAXIAS  
1995-98.2

TABELA N.º 17

N.º de Alunos Matriculados nos Cursos de Licenciatura Plena (parcelado e intensivo) - PROCAD - IMPERATRIZ - 1995-98.2

CURSOS	1995*	1996*	1997.1*	1997.2*	1998.1*	1998.2*
Pedagogia - Magistério	59	58	57	57	57	57
História	63	60	60	60	60	60
Letras - Língua e Literatura Portuguesa	106	100	99	99	81	81
Geografia	55	52	52	52	51	51
Ciência - Matemática	74	73	69	69	54	54
Ciência - Química	9	9	9	9	2	2
Ciência - Biologia	56	57	57	57	57	57
Ciência - Física	13	3	1	-	-	-
<b>TOTAL</b>	<b>435</b>	<b>412</b>	<b>404</b>	<b>403</b>	<b>362</b>	<b>362</b>
<b>INDICES: BASE 1993 = 100,0</b>	<b>418,3</b>	<b>396,2</b>	<b>388,5</b>	<b>387,5</b>	<b>348,1</b>	<b>348,1</b>

Fonte: Coordenação do PROCAD

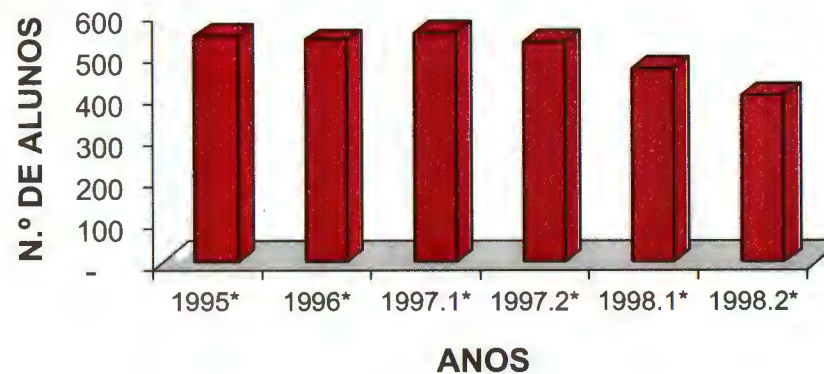
\* De 1995 a 1998.2 estão incluídas as matrículas dos alunos do município de Açailândia

GRÁFICO N.º 17

N.º DE ALUNOS DOS CURSOS DE LICENCIATURA PLENA MATRICULADOS NO PROCAD - IMPERATRIZ  
1995-98.2

TABELA N.º 18

N.º de Alunos Matriculados nos Cursos de Licenciatura Plena (parcelado e intensivo) - PROCAD - BACABAL - 1995-98.2

CURSOS	1995	1996	1997.1	1997.2	1998.1	1998.2
Pedagogia - Magistério	35	35	35	35	35	35
Letras - Língua e Literatura Portuguesa	105	104	104	110	79	79
Ciência - Matemática	88	86	84	84	62	62
Ciência - Química	37	36	36	35	12	12
Ciência - Biologia	89	88	87	86	57	57
Ciência - Física	18	17	17	13	8	8
<b>TOTAL</b>	<b>372</b>	<b>366</b>	<b>363</b>	<b>363</b>	<b>253</b>	<b>253</b>
<b>INDICES: BASE 1993 = 100,0</b>	<b>364,7</b>	<b>358,8</b>	<b>355,9</b>	<b>355,9</b>	<b>248,0</b>	<b>248,0</b>

Fonte: Coordenação do PROCAD

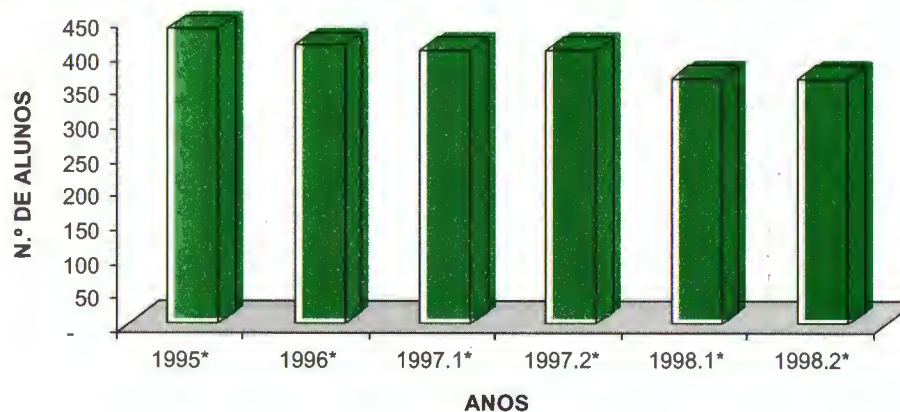
GRÁFICO N.º 18

N.º DE ALUNOS DOS CURSOS DE LICENCIATURA PLENA MATRICULADOS NO PROCAD - BACABAL  
1995-98.2

TABELA N.º 19

N.º de Alunos de Licenciatura Plena (parcelado e intensivo) Matriculados por CAMPUS - PROCAD - UEMA - 1995-98.2

CAMPUS	1995	1996	1997.1	1997.2	1998.1	1998.2
SÃO LUÍS	1.748	1.714	1.564	1.275	973	720
CAXIAS	541	531	551	527	465	399
IMPERATRIZ	435	412	404	403	362	362
BACABAL	372	366	363	363	253	253
BALSAS	140	133	133	127	124	126
STA. INÊS	-	-	-	-	-	-
<b>TOTAL</b>	<b>3.236</b>	<b>3.156</b>	<b>3.015</b>	<b>2.695</b>	<b>2.177</b>	<b>1.860</b>
<b>INDICES: BASE 1993 = 100,0</b>	<b>303,3</b>	<b>295,8</b>	<b>282,6</b>	<b>252,6</b>	<b>204,0</b>	<b>174,3</b>

Fonte: Coordenação do PROCAD

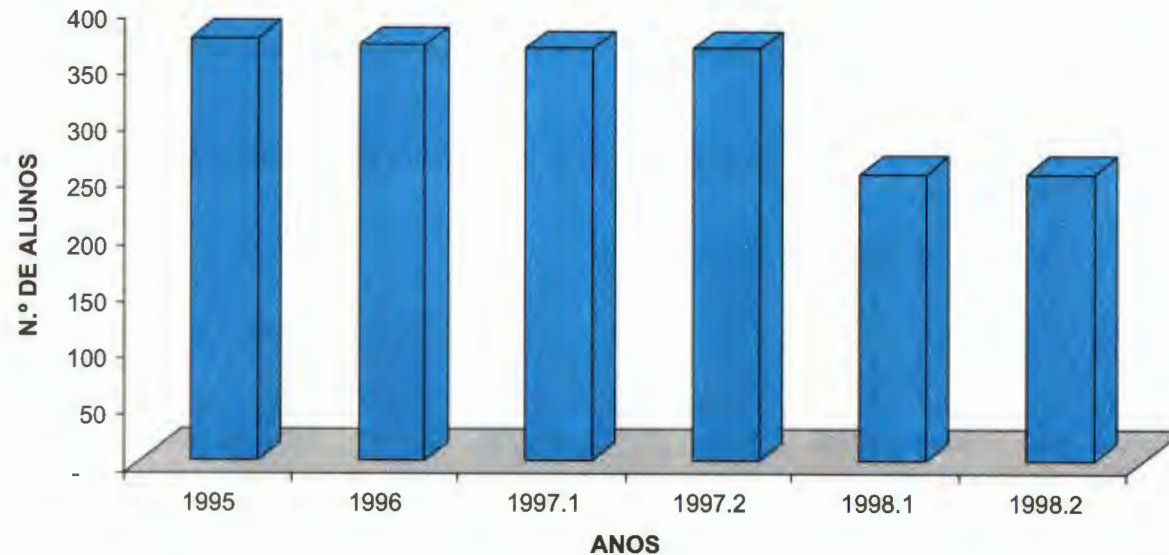
GRÁFICO N.º 19

N.º DE ALUNOS DOS CURSOS DE LICENCIATURA PLENA MATRICULADOS NO PROCAD - UEMA  
1995-98.2

TABELA N.º 20

## N.º de Alunos Diplomados por Centros e Cursos - SÃO LUÍS - 1995-98.2

CENTROS/CURSOS	1995	1996.1	1996.2	1997.1	1997.2	1998..1	1998.2
<b>1. Centro de Ciências Sociais Aplicadas (CCSA)</b>	<b>71</b>	<b>17</b>	<b>76</b>	<b>41</b>	<b>75</b>	<b>44</b>	<b>36</b>
Administração (Vesp.)	42	17	31	29	19	25	9
Administração (Not.)	-	-	2	12	11	19	10
Formação de Oficiais (C.F.O.)	29	-	43	-	45	-	17
<b>2. Centro de Ciências Tecnológicas (CCT)</b>	<b>107</b>	<b>34</b>	<b>40</b>	<b>30</b>	<b>48</b>	<b>59</b>	<b>61</b>
Engenharia Civil	79	25	28	17	29	36	40
Engenharia Mecânica	28	9	12	13	12	8	12
Arquitetura e Urbanismo	-	-	-	-	7	15	9
<b>3. Centro de Ciências Agrárias (CCA)</b>	<b>48</b>	<b>24</b>	<b>34</b>	<b>31</b>	<b>27</b>	<b>36</b>	<b>25</b>
Agronomia	25	9	25	20	19	12	7
Medicina Veterinária	23	15	9	11	8	24	18
<b>4. Centro de Educação, Ciências Exatas e Naturais (CECEN)</b>	<b>-</b>	<b>-</b>	<b>20</b>	<b>230</b>	<b>153</b>	<b>466</b>	<b>666</b>
História - PROCAD	-	-	-	-	-	21	<sup>1</sup> 40
Pedagogia - Regular	-	-	-	52	40	181	222
Pedagogia - PROCAD	-	-	-	71	81	70	82
Letras-Português/Inglês - Regular	-	-	20	28	24	22	52
Letras-Português/Inglês - PROCAD	-	-	-	79	8	10	44
Ciência-Matemática - Regular	-	-	-	-	-	3	76
Ciência-Matemática - PROCAD	-	-	-	-	-	105	92
Ciência-Biologia - Regular	-	-	-	-	-	16	42
Ciência-Biologia - PROCAD	-	-	-	-	-	38	16
<b>TOTAL</b>	<b>226</b>	<b>75</b>	<b>170</b>	<b>332</b>	<b>303</b>	<b>605</b>	<b>788</b>
INDICES: BASE 1993 = 100,0	150,7	50,0	113,3	221,3	202,0	403,3	525,3

Fonte: Secretaria de Órgãos Colegiados/REITORIA

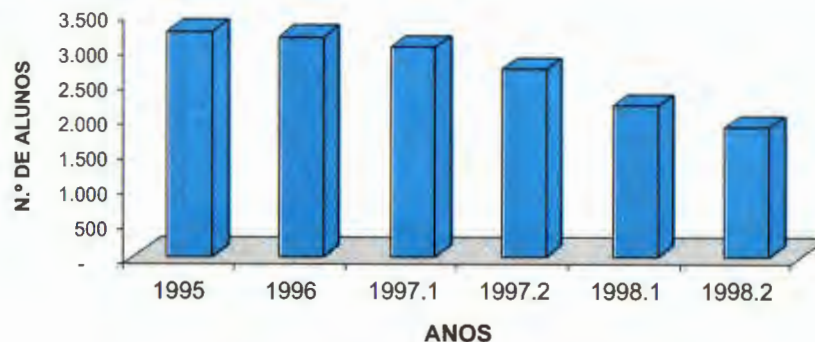
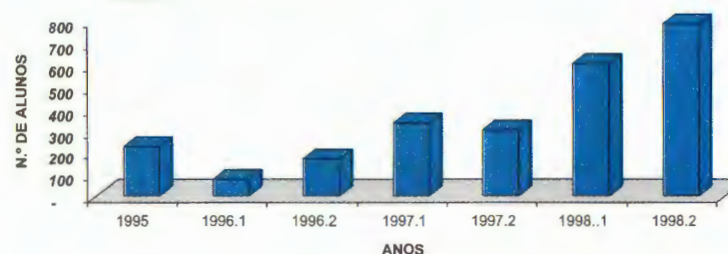
GRÁFICO N.º 20  
N.º DE ALUNOS DIPLOMADOS - SÃO LUÍS  
1995-98.2

## TABELA N.º 21

## N.º de Alunos Diplomados por Cursos - CAXIAS - 1995-98.2

CURSOS	1995	1996.1	1996.2	1997.1	1997.2	1998.1	1998.2
Pedagogia	11	9	1	11	5	5	3
História	8	1	3	2	-	1	1
Letras - Línguas e Literatura Portuguesa	5	26	7	12	4	12	3
Letras - Português/Inglês	-	-	-	1	-	-	-
Geografia	5	2	-	-	1	5	7
Estudos Sociais - Licenciatura para o ensino fundamental	1	-	-	-	-	-	1
Ciência - Matemática	7	-	1	-	2	1	-
Ciência - Química	2	-	-	-	6	6	-
Ciência - Biologia	-	-	-	-	3	6	-
Ciência - Física	1	-	-	-	-	-	-
<b>TOTAL</b>	<b>40</b>	<b>38</b>	<b>12</b>	<b>26</b>	<b>21</b>	<b>36</b>	<b>15</b>
ÍNDICES: BASE 1993 = 100,0	181,8	172,7	54,5	118,2	95,5	163,6	68,2

Fonte: CIPD/PROPLAN e CESC

GRÁFICO N.º 21  
N.º DE ALUNOS DIPLOMADOS - CAXIAS  
1995-98.2



TABELA N.º 22

N.º de Alunos Diplomados por Cursos - IMPERATRIZ - 1995-98.2

CURSOS	1995	1996	1997.1	1997.2	1998.1	1998.2
História	7	7	4	2	9	15
Geografia	3	5	2	1	18	1
Administração	-	-	2	10	5	1
Letras - Línguas e Literatura Portuguesa	2	-	-	2	-	24
Letras - Português/Inglês	-	3	5	14	12	10
Ciência - Matemática	-	1	2	16	14	5
Ciência - Química	2	2	-	6	4	1
Ciência - Biologia	3	1	1	21	29	2
<b>TOTAL</b>	<b>17</b>	<b>19</b>	<b>16</b>	<b>72</b>	<b>91</b>	<b>59</b>
ÍNDICES: BASE 1993 = 100,0	141,7	158,3	133,3	600,0	758,3	491,7

Fonte: CESI

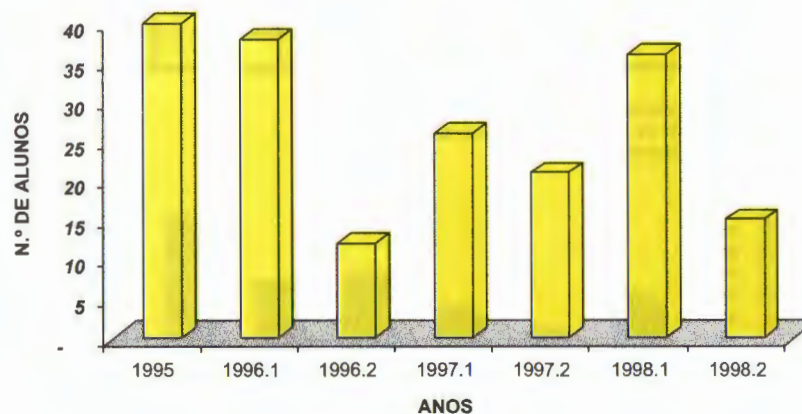
GRÁFICO N.º 22  
N.º DE ALUNOS DIPLOMADOS - IMPERATRIZ  
1995-98.2



TABELA N.º 23

N.º de Alunos Diplomados por Curso - BACABAL - 1997.1-98.2

CURSOS	1997.1	1997.2	1998.1	1998.2
Pedagogia - Magistério	15	24	7	38
Letras	2	12	5	21
Enfermagem e Obstetrícia	12	6	14	20
Administração Rural	6	20	4	-
<b>TOTAL</b>	<b>35</b>	<b>62</b>	<b>30</b>	<b>79</b>
<b>ÍNDICES: BASE 1997.1 = 100,0</b>	<b>100,0</b>	<b>177,1</b>	<b>85,7</b>	<b>225,7</b>

Fonte: CESB

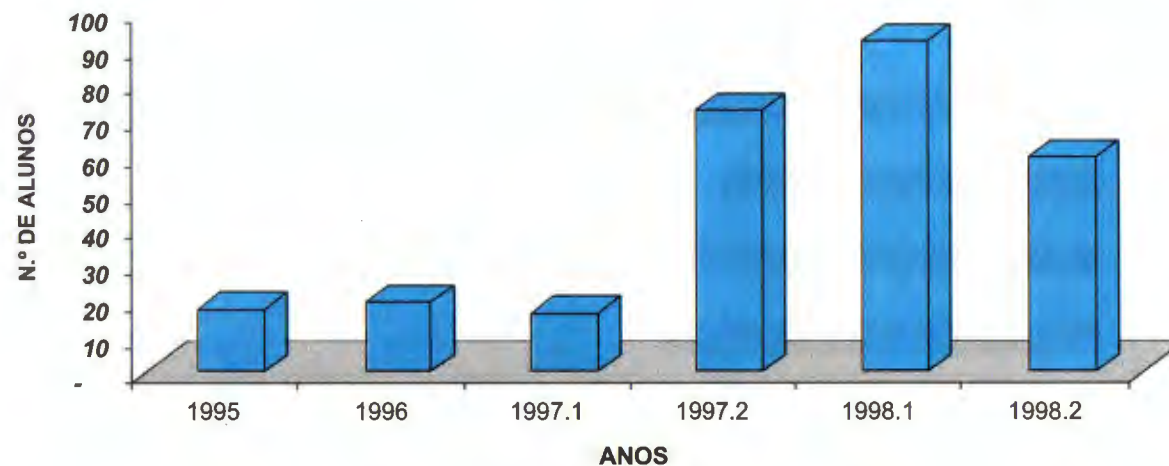
GRÁFICO N.º 23  
N.º DE ALUNOS DIPLOMADOS - BACABAL  
1997.1-98.2





TABELA N.º 24

N.º de Alunos Diplomados por CAMPUS - UEMA - 1995-98.2

CAMPUS	1995	1996.1	1996.2	1997.1	1997.2	1998.1	1998.2
SÃO LUÍS	226	75	170	332	303	605	788
CAXIAS	40	38	12	26	21	36	15
IMPERATRIZ	17	19	-	16	72	91	59
BACABAL	-	-	-	35	62	30	79
<b>TOTAL</b>	<b>283</b>	<b>132</b>	<b>182</b>	<b>409</b>	<b>458</b>	<b>762</b>	<b>941</b>
INDICES: BASE 1993=100,0	153,8	71,7	98,9	222,3	248,9	414,1	511,4

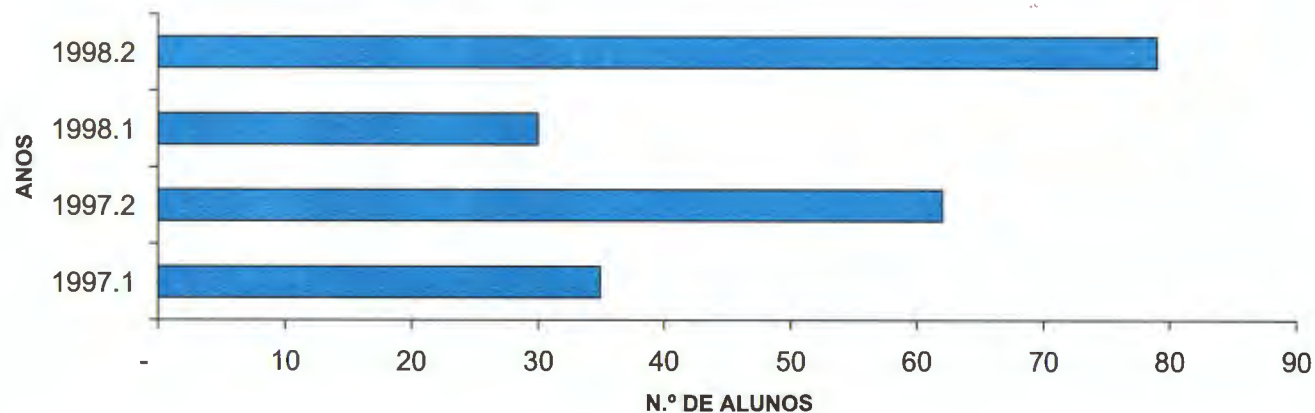
Fonte: Secretaria de Órgãos Colegiados/REITORIA-CIPD/PROPLAN-CESC-CESI-CESB

GRÁFICO N.º 24  
N.º DE ALUNOS DIPLOMADOS - UEMA  
1995-98.2

TABELA N.º 25

N.º de Trancamentos de Matrículas, Cancelamentos de Disciplinas e Transferências por Centros/Cursos - SÃO LUÍS - 1995-98.2

CENTROS/CURSOS	Trancamentos							Cancelamentos							Transferências							
	1995	1996.1	1996.2	1997.1	1997.2	1998.1	1998.2	1995	1996.1	1996.2	1997.1	1997.2	1998.1	1998.2	1995	1996.1	1996.2	1997.1	1997.2	1998.1	1998.2	
<b>1. Centro de Ciências Sociais Aplicadas (CCSA)</b>	22	24	29	29	26	22	30	37	27	101	143	144	104	83	4	18	-	-	-	-	1	5
Administração (Vesp.)	22	24	13	12	8	10	18	35	26	61	72	64	41	43	4	18	-	-	-	-	1	5
Administração (Not.)	-	-	18	17	17	12	12	-	-	40	71	80	63	40	-	-	-	-	-	-	=	=
Formação de Oficiais (C.F.O.)	-	-	-	-	-	-	-	2	1	-	-	-	-	-	-	-	-	-	-	-	=	=
<b>2. Centro de Ciências Tecnológicas (CCT)</b>	16	18	24	24	26	32	32	38	15	217	197	222	187	151	6	6	-	-	-	-	-	7
Engenharia Civil	16	18	13	4	8	7	9	38	15	136	121	96	79	72	-	2	-	-	-	-	-	3
Engenharia Mecânica	-	-	6	11	10	16	14	-	-	70	71	84	80	50	-	-	-	-	-	-	-	3
Arquitetura e Urbanismo	-	-	5	9	8	9	9	-	-	11	5	42	26	29	6	4	-	-	-	-	-	1
<b>3. Centro de Ciências Agrárias (CCA)</b>	42	20	23	20	19	18	32	71	38	146	118	102	123	110	-	2	-	-	-	-	1	3
Agronomia	17	3	13	12	8	5	8	54	24	60	74	48	50	46	-	2	-	-	-	-	-	1
Medicina Veterinária	25	17	10	8	11	13	24	17	14	66	44	54	73	64	-	-	-	-	-	-	1	2
<b>4. Centro de Educação, Ciências Exatas e Naturais (CECEN)</b>	29	40	33	64	29	46	39	47	74	66	113	66	102	91	4	7	8	3	4	2	8	
<b>4.1 Curso Regular</b>	25	21	19	37	11	37	31	27	31	38	62	38	62	63	-	7	3	3	3	-	7	
Pedagogia	9	20	9	12	3	13	2	8	29	14	32	26	22	18	-	7	3	3	3	-	1	
Letras-Português/Inglês	14	1	3	14	-	10	4	19	2	7	-	-	29	20	-	-	-	-	-	-	1	
História	1	-	-	-	1	8	13	-	-	2	2	-	10	3	-	-	-	-	-	-	2	
Geografia	1	-	-	3	6	6	1	-	-	3	10	8	1	1	-	-	-	-	-	-	-	
Ciência - Matemática	-	-	1	6	-	-	4	-	-	6	11	3	-	9	-	-	-	-	-	-	1	
Ciência - Química	-	-	3	-	-	-	1	-	-	4	1	-	3	-	-	-	-	-	-	-	1	
Ciência - Biologia	-	-	1	1	-	-	5	-	-	1	3	1	-	6	-	-	-	-	-	-	1	
Ciência - Física	-	-	2	1	1	-	1	-	-	1	3	1	-	3	-	-	-	-	-	-	-	
<b>4.2 Curso Parcelado</b>	4	19	14	27	18	9	8	20	43	26	51	27	40	28	4	-	5	-	1	2	1	
Pedagogia	-	-	-	4	3	4	3	-	-	5	10	3	2	2	-	-	-	-	-	-	-	
Letras-Português/Inglês	4	19	-	-	-	1	1	20	43	-	-	-	-	3	-	5	-	-	-	-	-	
História	-	-	-	-	-	-	-	-	-	-	-	-	-	1	-	-	-	-	1	-	-	
Geografia	-	-	-	-	3	2	-	-	-	-	-	5	-	1	-	-	-	-	-	1	1	
Ciência - Matemática	-	-	5	17	11	1	1	-	-	10	21	13	24	13	-	-	-	-	-	-	-	
Ciência - Química	-	-	6	5	-	-	-	-	-	3	12	2	4	6	-	-	-	-	-	-	-	
Ciência - Biologia	-	-	1	-	-	1	3	-	-	5	3	1	10	6	-	-	-	-	-	1	-	
Ciência - Física	-	-	2	1	1	-	-	-	-	5	4	3	-	-	-	-	-	-	-	-	-	
<b>TOTAL</b>	109	102	109	137	99	118	133	193	154	530	571	534	516	435	14	33	8	3	4	4	23	
ÍNDICES: BASE 1993 = 100,0	908,3	850,0	908,3	1.141,7	825,0	983,3	1.108,3	482,5	385,0	1.325,0	1.427,5	1.335,0	1.200,0	1.087,5	56,0	132,0	32,0	12,0	16,0	16,0	92,0	

Fonte: CIPD/PROPLAN-CEG/PROGAE-CECEN

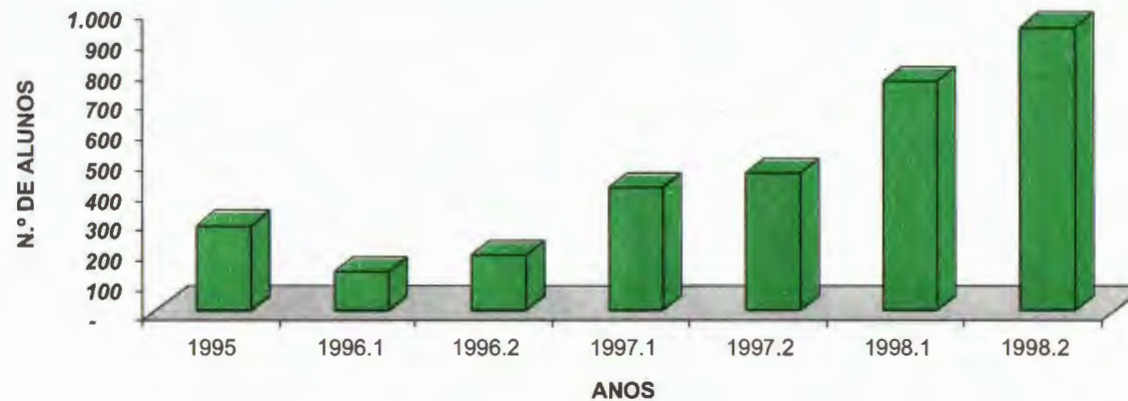
GRÁFICO N.º 25

N.º DE TRANCAMENTOS DE MATRÍCULAS, CANCELAMENTOS DE DISCIPLINAS E TRANSFERÊNCIAS - SÃO LUÍS 1995-98.2



TABELA N.º 26

N.º de Trancamentos de Matrículas, Cancelamentos de Disciplinas e Transferências por Cursos - CAXIAS - 1995-98.2

CURSOS	Trancamentos							Cancelamentos							Transferências						
	1995	1996.1	1996.2	1997.1	1997.2	1998.1	1998.2	1995	1996.1	1996.2	1997.1	1997.2	1998.1	1998.2	1995	1996.1	1996.2	1997.1	1997.2	1998.1	1998.2
Pedagogia	1	14	5	4	2	-	-	-	-	-	-	12	8	-	2	6	3	4	-	5	2
Letras	15	28	15	3	7	4	-	1	-	-	-	12	19	-	5	7	3	4	-	2	2
Geografia	10	3	2	1	1	1	-	1	-	-	-	5	12	-	1	5	3	-	-	1	4
História	17	17	6	3	2	2	-	2	1	-	-	14	11	-	2	8	6	3	-	4	6
Ciência - Matemática	5	9	-	6	6	-	-	-	-	-	-	15	8	-	2	-	-	-	-	2	-
Ciência - Química	4	1	-	2	3	-	-	-	-	-	-	7	6	-	-	-	-	-	-	-	1
Ciência - Biologia	10	5	-	2	7	-	-	-	-	-	-	20	12	-	-	2	2	2	-	5	1
Ciência - Física	-	1	-	-	-	-	-	-	-	-	-	4	3	-	-	-	-	-	-	1	-
<b>TOTAL</b>	<b>62</b>	<b>78</b>	<b>28</b>	<b>21</b>	<b>28</b>	<b>7</b>	<b>-</b>	<b>4</b>	<b>1</b>	<b>-</b>	<b>-</b>	<b>89</b>	<b>79</b>	<b>-</b>	<b>12</b>	<b>28</b>	<b>17</b>	<b>13</b>	<b>-</b>	<b>20</b>	<b>16</b>
ÍNDICES: BASE 1993 = 100,0	159,0	200,0	71,8	53,8	71,8	17,9	-	30,8	7,7	-	-	684,6	607,7	-	70,6	164,7	100,0	76,5	-	117,6	94,1

Fonte: SE/CESC

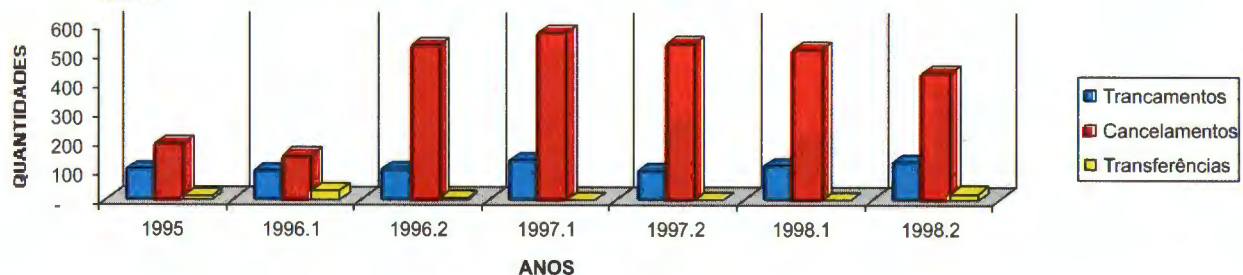
GRÁFICO N.º 26

N.º DE TRANCAMENTOS DE MATRÍCULAS, CANCELAMENTOS DE DISCIPLINAS E TRANSFERÊNCIAS - CAXIAS

1995-98.2



TABELA N.º 27

N.º de Trancamentos de Matrículas, Cancelamentos de Disciplinas e Transferências por Cursos - IMPERATRIZ - 1995-98.2

CURSOS	Trancamentos							Cancelamentos							Transferências						
	1995	1996.1	1996.2	1997.1	1997.2	1998.1	1998.2	1995	1996.1	1996.2	1997.1	1997.2	1998.1	1998.2	1995	1996.1	1996.2	1997.1	1997.2	1998.1	1998.2
Administração	7	9	10	6	5	7	-	3	-	1	2	3	4	-	-	-	2	8	4	3	1
Geografia	6	3	5	6	3	6	-	2	2	-	1	2	3	-	-	1	1	-	-	-	-
História	21	4	3	4	6	4	-	4	-	1	2	4	4	-	2	2	2	3	1	2	-
Letras-Inglês	13	4	4	5	4	6	-	5	-	1	2	2	4	-	-	-	-	2	1	1	-
Letras-Português	21	9	6	8	12	8	-	2	-	1	2	5	5	-	-	-	-	4	2	3	1
Ciência - Matemática	8	2	5	7	6	6	-	5	1	-	2	2	3	-	-	-	1	1	1	2	1
Ciência - Química	5	3	1	1	-	3	-	3	-	-	1	2	3	-	2	1	-	-	1	2	-
Ciência - Biologia	27	14	4	11	6	10	-	3	-	-	1	5	5	-	2	-	1	2	1	-	1
<b>TOTAL</b>	<b>108</b>	<b>48</b>	<b>38</b>	<b>48</b>	<b>42</b>	<b>50</b>	<b>-</b>	<b>27</b>	<b>3</b>	<b>4</b>	<b>13</b>	<b>25</b>	<b>31</b>	<b>-</b>	<b>6</b>	<b>4</b>	<b>7</b>	<b>20</b>	<b>11</b>	<b>13</b>	<b>4</b>
ÍNDICES: BASE 1993 = 100,0	122,7	54,5	43,2	54,5	47,7	56,8	-	122,7	13,6	18,2	59,1	113,6	140,9	-	46,2	30,8	53,8	153,8	84,6	100,0	30,8

Fonte: DCRA/CESI

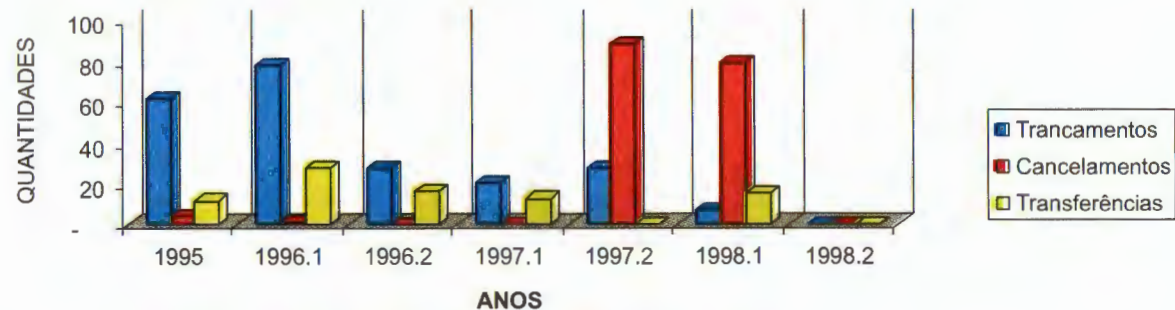
GRÁFICO N.º 27  
N.º DE TRANCAMENTOS DE MATRÍCULAS, CANCELAMENTOS DE DISCIPLINAS E TRANSFERÊNCIAS - IMPERATRIZ  
1995-98.2



TABELA N.º 28

N.º de Trancamentos de Matrículas, Cancelamentos de Disciplinas e Transferências por Cursos - BACABAL - 1995-98.2

CURSOS	Trancamentos							Cancelamentos							Transferências							
	1995	1996.1	1996.2	1997.1	1997.2	1998.1	1998.2	1995	1996.1	1996.2	1997.1	1997.2	1998.1	1998.2	1995	1996.1	1996.2	1997.1	1997.2	1998.1	1998.2	
Administração Rural	5	53	10	5	4	-	-	-	-	-	-	-	-	-	-	-	-	-	-	-	-	-
Enfermagem e Obstetrícia	19	7	5	5	-	1	2	15	15	9	3	-	3	5	2	-	-	2	1	-	-	
Letras	14	9	5	7	2	3	3	1	1	-	1	10	7	9	-	-	-	-	5	-	-	
Pedagogia	3	6	2	-	-	1	4	-	-	1	2	1	-	-	-	2	2	2	2	-	-	
<b>TOTAL</b>	<b>41</b>	<b>75</b>	<b>22</b>	<b>17</b>	<b>6</b>	<b>5</b>	<b>9</b>	<b>16</b>	<b>16</b>	<b>10</b>	<b>6</b>	<b>11</b>	<b>10</b>	<b>14</b>	<b>2</b>	<b>2</b>	<b>2</b>	<b>4</b>	<b>8</b>	<b>-</b>	<b>-</b>	

Fonte: DRCA/CESB

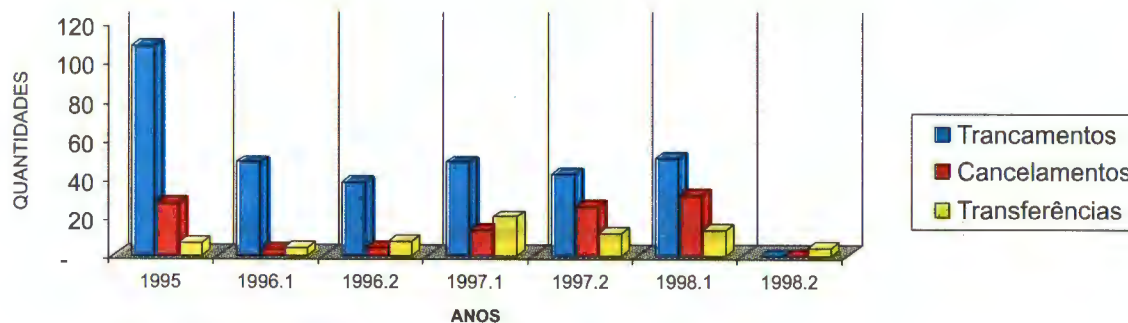
GRÁFICO N.º 28

N.º DE TRANCAMENTOS DE MATRÍCULAS, CANCELAMENTOS DE DISCIPLINAS E TRANSFERÊNCIAS - BACABAL  
1995-98.2

TABELA N.º 29

N.º de Trancamentos de Matrículas, Cancelamentos de Disciplinas e Transferências por CAMPUS - UEMA -1995-98.2

CAMPUS	Trancamentos							Cancelamentos							Transferências						
	1995	1996.1	1996.2	1997.1	1997.2	1998.1	1998.2	1995	1996.1	1996.2	1997.1	1997.2	1998.1	1998.2	1995	1996.1	1996.2	1997.1	1997.2	1998.1	1998.2
SÃO LUÍS	109	102	109	137	99	118	133	193	154	530	571	534	516	435	14	33	8	3	4	4	23
CAXIAS	62	78	28	21	28	7	-	4	1	-	-	89	79	-	12	28	17	13	-	20	16
IMPERATRIZ	108	48	38	48	42	50	-	27	3	4	13	25	31	-	6	4	7	20	11	13	4
BACABAL	41	75	22	17	6	5	9	16	16	10	6	11	10	14	2	2	2	4	8	-	-
<b>TOTAL</b>	<b>320</b>	<b>303</b>	<b>197</b>	<b>223</b>	<b>175</b>	<b>180</b>	<b>142</b>	<b>240</b>	<b>174</b>	<b>544</b>	<b>590</b>	<b>659</b>	<b>636</b>	<b>449</b>	<b>34</b>	<b>67</b>	<b>34</b>	<b>40</b>	<b>23</b>	<b>37</b>	<b>43</b>
ÍNDICES: BASE 1993 = 100,0	220,7	209,0	135,9	153,8	120,7	124,1	97,9	96,0	69,6	217,6	236,0	263,6	254,4	179,6	61,8	121,8	61,8	72,7	41,8	67,3	78,2

Fonte: CIPD/PROPLAN-CESG/PROGAE-CESC-CESI-CESB

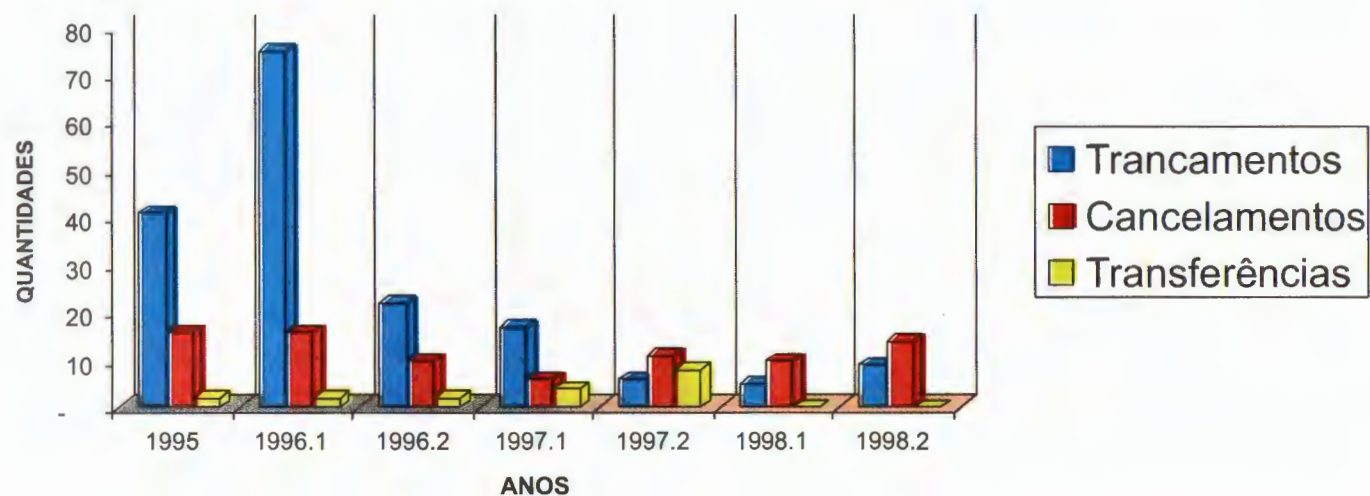
GRÁFICO N.º 29

N.º DE TRANCAMENTOS DE MATRÍCULAS, CANCELAMENTOS DE DISCIPLINAS E TRANSFERÊNCIAS - UEMA 1995-98.2

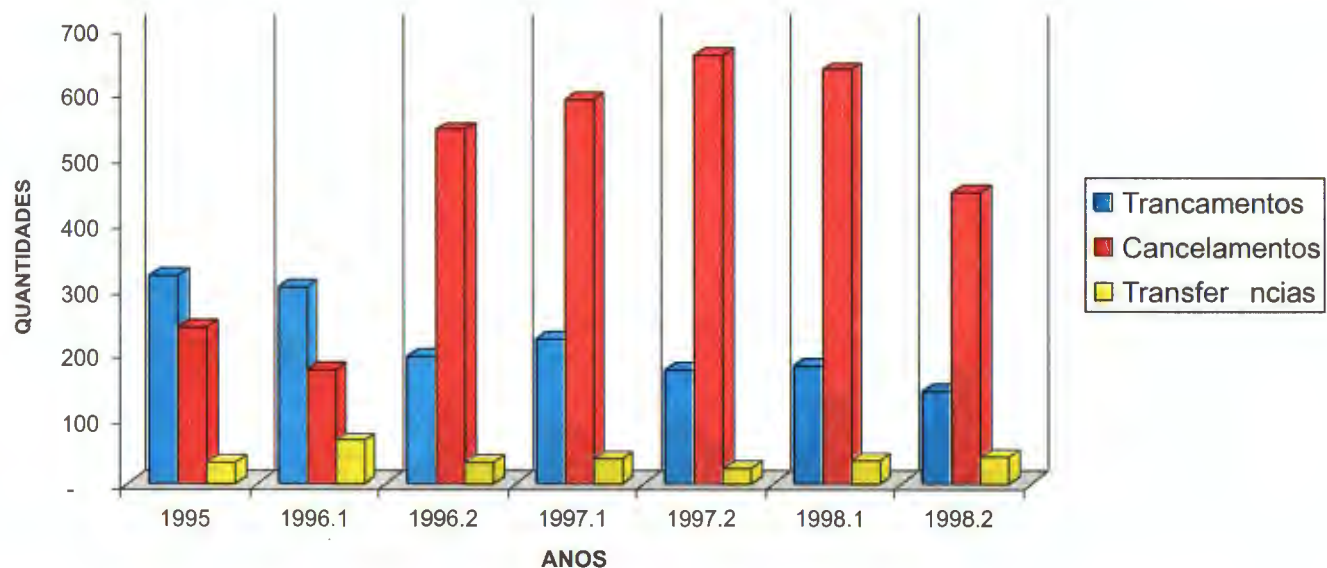

**3.2**

# **Ensino de Pós-graduação**

---

TABELA N.º 30

N.º de Alunos Matriculados nos Cursos de Especialização por Centros e Cursos - 1995-98

CENTROS/CURSOS	1995	1996	1997	1998
<b>1. Centro de Ciências Sociais Aplicadas (CCSA)</b>	-	31	71	80
Administração Municipal	-	-	-	-
Administração Pública	-	31	31	-
Qualidade e Produtividade	-	-	40	80
<b>2. Centro de Ciências Tecnológicas (CCT)</b>	26	-	-	-
Engenharia de Qualidade	26	-	-	-
<b>3. Centro de Ciências Agrárias (CCA)</b>	10	-	34	20
Inspeção Sanitária e Industrial de Alimentos de Origem Animal	-	-	15	20
Gestão Ambiental e Manejo de Recursos Naturais	-	-	19	-
Avaliação e Manejo de Solos Tropicais	10	-	-	-
<b>4. Centro de Educação, Ciências Exatas e Naturais (CECEN)</b>	30	60	36	81
Ensino de Ciências	-	-	36	36
CEMEG	30	60	-	45
<b>5. Centro de Estudos Superiores de Imperatriz</b>	33	33	33	67
CEMEG	33	33	33	67
<b>TOTAL</b>	<b>99</b>	<b>124</b>	<b>174</b>	<b>248</b>
<b>INDICES: BASE 1993 = 100,0</b>	<b>619</b>	<b>775</b>	<b>1.088</b>	<b>1.550</b>

Fonte: Divisão de Cursos de Pós-Graduação/CPG/PPGE

GRÁFICO N.º 30

N.º DE ALUNOS MATRICULADOS NOS CURSOS DE ESPECIALIZAÇÃO - UEMA  
1995-98



TABELA N.º 31

N.º de Alunos Matriculados nos Cursos de Mestrado por Centros e Cursos - SÃO LUÍS - 1996-98

CENTROS/CURSOS	1996	1997	1998
<b>1. Centro de Ciências Agrárias (CCA)</b>	<b>15</b>	<b>14</b>	<b>8</b>
Agroecologia	15	14	8
<b>2. Centro de Ciências Sociais Aplicadas (CCSA)</b>	<b>0</b>	<b>0</b>	<b>30</b>
Mestrado em Administração	-	-	30
<b>3. Centro de Ciências Tecnológicas (CCT)</b>	<b>0</b>	<b>0</b>	<b>0</b>
<b>4. Centro de Educação, Ciências Exatas e Naturais (CECEN)</b>	<b>0</b>	<b>150</b>	<b>150</b>
Letras	-	30	30
Educação	-	120	120
<b>TOTAL</b>	<b>15</b>	<b>164</b>	<b>188</b>

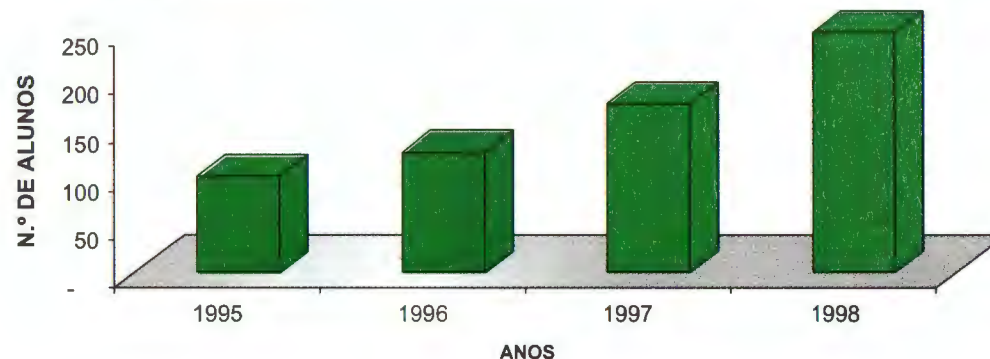
Fonte: Divisão de Cursos de Pós-Graduação/CPG/PPGE

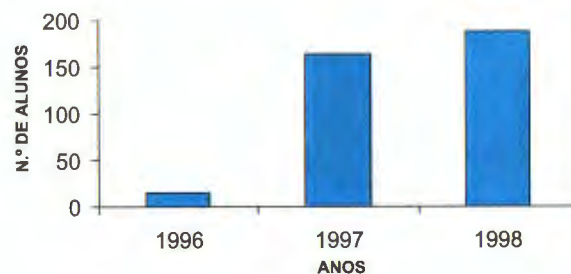
GRÁFICO N.º 31  
N.º DE ALUNOS MATRICULADOS NOS CURSOS DE MESTRADO - SÃO LUÍS  
1996-98

**4**

**PESQUISA**

---

TABELA N.º 32

N.º de Projetos de Pesquisa por Centros e Cursos, Aprovados pelo CNPq - UEMA - 1995-98

CENTROS/CURSOS	1995	1996	1997	1998
<b>1. Centro de Ciências Sociais Aplicadas (CCSA)</b>	<b>1</b>	<b>2</b>	<b>3</b>	<b>2</b>
Administração	1	2	3	2
<b>2. Centro de Ciências Tecnológicas (CCT)</b>	<b>6</b>	<b>6</b>	<b>12</b>	<b>7</b>
Engenharia Civil	3	2	3	2
Engenharia Mecânica	1	1	3	-
Arquitetura e Urbanismo	2	3	6	5
<b>3. Centro de Ciências Agrárias (CCA)</b>	<b>13</b>	<b>13</b>	<b>29</b>	<b>15</b>
Agronomia	13	10	19	8
Medicina Veterinária	-	3	10	7
<b>4. Centro de Educação, Ciências Exatas e Naturais (CECEN)</b>	<b>4</b>	<b>4</b>	<b>7</b>	<b>5</b>
Pedagogia	1	-	-	-
Letras - Português/Inglês	-	1	1	-
História	1	1	3	2
Geografia	1	-	-	-
Ciência - Matemática	-	-	-	-
Ciência - Química	1	-	-	1
Ciência - Biologia	-	2	3	1
Ciência - Física	-	-	-	-
<b>5. Centro de Estudos Superiores de Imperatriz (CESI)</b>	<b>-</b>	<b>-</b>	<b>-</b>	<b>1</b>
Letras - Língua e Literatura Portuguesa	-	-	-	1
<b>TOTAL</b>	<b>24</b>	<b>25</b>	<b>51</b>	<b>30</b>
<b>INDICES: BASE 1991 = 100,0</b>	<b>343</b>	<b>357</b>	<b>729</b>	<b>429</b>

Fonte: CP/PPGE

GRÁFICO N.º 32

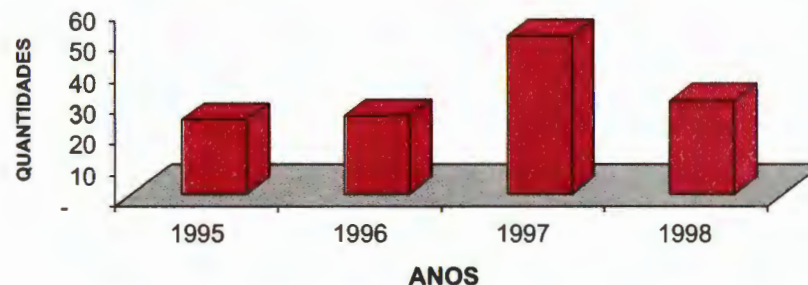
N.º DE PROJETOS DE PESQUISA APROVADOS PELO CNPq - UEMA  
1995-98

**5**

**EXTENSÃO**

.....

TABELA N.º 33

N.º de Projetos de Extensão por Centros, Departamentos, Laboratórios e Núcleos - SÃO LUÍS - 1995-98

CENTROS/DEPT <sup>OS</sup> /LABORATÓRIOS	1995	1996	1997	1998
<b>1. Centro de Ciências Sociais Aplicadas (CCSA)</b>	-	-	1	6
1.1 - Deptº de Administração	-	-	1	4
1.2 - Deptº de Ciências Sociais	-	-	-	2
<b>2. Centro de Ciências Tecnológicas (CCT)</b>	-	2	2	29
2.1 - Deptº de Arquitetura e Urbanismo	-	-	-	4
2.2 - Laboratório de Informática	-	2	2	10
2.3 - Núcleo Tecnológico de Engenharia	-	-	-	15
<b>3. Centro de Ciências Agrárias (CCA)</b>	9	9	5	27
3.1 - Deptº de Fitotecnia e Fitossanidade	4	3	3	6
3.2 - Deptº de Engenharia Agrícola	-	2	-	2
3.3 - Deptº de Economia Rural	2	2	2	4
3.4 - Deptº de Zootecnia	1	-	-	5
3.5 - Deptº de Clínicas Veterinárias	2	2	-	5
3.6 - Laboratório de Reprodução Animal	-	-	-	2
3.7 - Núcleo Biotecnológico de Engenharia Rural	-	-	-	3
<b>4. Centro de Educação, Ciências Exatas e Naturais (CECEN)</b>	3	6	2	12
4.1 - Deptº de Letras	1	3	1	2
4.2 - Deptº de História e Geografia	-	-	-	2
4.3 - Deptº de Educação e Filosofia	-	-	-	4
4.4 - Deptº de Educação Física	1	1	-	1
4.5 - Deptº de Química e Biologia	1	1	-	3
4.6 - Dptº de Matemática e Informática	-	1	1	-
<b>TOTAL</b>	<b>12</b>	<b>17</b>	<b>10</b>	<b>74</b>

Fonte: CP/PPGE

GRÁFICO N.º 33  
N.º DE PROJETOS DE EXTENSÃO - SÃO LUÍS  
1995-98



TABELA N.º 34

N.º de Projetos de Extensão por CAMPUS - UEMA - 1995-98

CAMPUS	1995*	1996	1997	1998
SÃO LUÍS	12	17	10	74
CAXIAS	-	4	-	4
IMPERATRIZ	1	1	1	13
BACABAL	-	-	-	21
<b>TOTAL</b>	<b>13</b>	<b>22</b>	<b>11</b>	<b>112</b>

Fonte: CP/PPGE

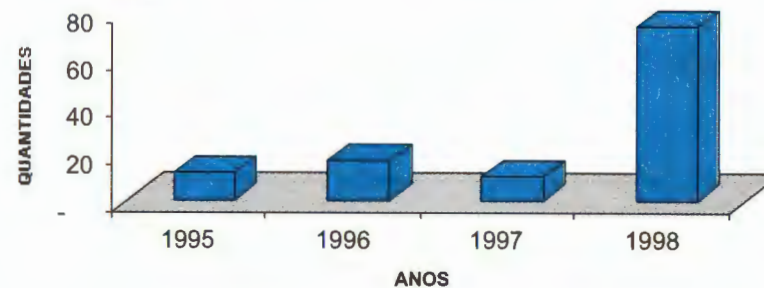
\* Incluído, em São Luís, 1 Seminário de Divulgação e Iniciação Científica pela PPGE.

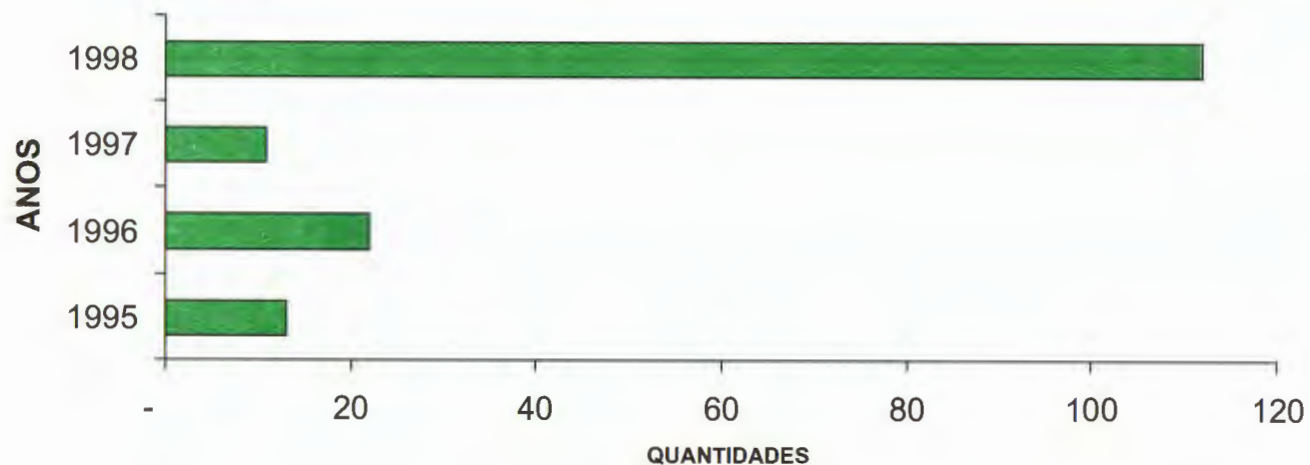
GRÁFICO N.º 34  
N.º DE PROJETOS DE EXTENSÃO - UEMA  
1995-98

**6**

# **RECURSOS HUMANOS**

---

# 6.1

## **Docentes**

.....



TABELA N.º 35  
N.º de Docentes por Unidades, segundo Regime de Trabalho (em horas) - SÃO LUÍS - 1997-98

UNIDADES	Regime de Trabalho (horas)							
	1997				1998			
	20	40	TIDE	TOTAL	20	40	TIDE	TOTAL
<b>1. Centro de Ciências Sociais Aplicadas (CCSA)</b>	<b>14</b>	<b>20</b>	<b>16</b>	<b>50</b>	<b>20</b>	<b>24</b>	<b>11</b>	<b>55</b>
1.1-Deptº de Administração	4	8	7	19	8	8	4	20
1.2-Deptº de Direito, Economia e Contabilidade	7	5	2	14	7	8	2	17
1.3-Deptº de Ciências Sociais	3	7	7	17	5	8	5	18
<b>2. Centro de Ciências Tecnológicas (CCT)</b>	<b>24</b>	<b>44</b>	<b>28</b>	<b>96</b>	<b>24</b>	<b>56</b>	<b>27</b>	<b>107</b>
2.1-Deptº de Expressão Gráfica e Transportes	6	6	5	17	6	9	2	17
2.2-Deptº de Engenharia de Construções	5	10	2	17	6	14	3	23
2.3-Deptº de Mecânica e Produção	3	9	6	18	3	10	9	22
2.4-Deptº de Hidráulica e Saneamento	3	6	2	11	1	4	2	7
2.5-Deptº de Arquitetura e Urbanismo	5	8	3	16	6	14	3	23
2.6-Deptº de Física	2	4	9	15	2	5	8	15
2.7-Outros Setores	-	1	1	2	-	-	-	-
<b>3. Centro de Ciências Agrárias (CCA)</b>	<b>14</b>	<b>26</b>	<b>57</b>	<b>97</b>	<b>14</b>	<b>33</b>	<b>61</b>	<b>108</b>
3.1-Deptº de Fitotecnia e Fitossanidade	4	4	9	17	3	5	10	18
3.2-Deptº de Engenharia Agrícola	-	4	6	10	1	2	8	11
3.3-Deptº de Economia Rural	1	6	7	14	1	5	8	14
3.4-Deptº de Zootecnia	2	2	6	10	3	12	4	19
3.5-Deptº de Patologia	6	4	17	27	5	3	18	26
3.6-Deptº de Clínicas Veterinárias	1	6	11	18	1	6	13	20
3.7-Outros Setores	-	-	1	1	-	-	-	-
<b>4. Centro de Educação, Ciências Exatas e Naturais (CECEN)</b>	<b>7</b>	<b>62</b>	<b>34</b>	<b>103</b>	<b>16</b>	<b>92</b>	<b>37</b>	<b>145</b>
4.1-Deptº de Letras	-	15	1	16	-	18	2	20
4.2-Deptº de História e Geografia	-	-	-	-	5	10	1	16
4.3-Deptº de Educação e Filosofia	-	28	5	33	2	36	6	44
4.4-Deptº de Química e Biologia	2	6	17	25	3	9	18	30
4.5-Deptº de Educação Física	2	4	1	7	2	4	1	7
4.6- Deptº de Matemática e Informática	3	5	8	16	4	15	9	28
4.7-Outros Setores	-	4	2	6	-	-	-	-
<b>5. Gabinete do Reitor</b>	<b>-</b>	<b>1</b>	<b>2</b>	<b>3</b>	<b>-</b>	<b>-</b>	<b>-</b>	<b>-</b>
<b>6. PROPLAN</b>	<b>-</b>	<b>-</b>	<b>1</b>	<b>1</b>	<b>-</b>	<b>-</b>	<b>-</b>	<b>-</b>
<b>7. PPGE</b>	<b>-</b>	<b>1</b>	<b>2</b>	<b>3</b>	<b>-</b>	<b>-</b>	<b>-</b>	<b>-</b>
<b>À disposição com ônus para o órgão de origem</b>	<b>3</b>	<b>5</b>	<b>2</b>	<b>10</b>	<b>-</b>	<b>-</b>	<b>-</b>	<b>-</b>
<b>TOTAL</b>	<b>62</b>	<b>159</b>	<b>142</b>	<b>363</b>	<b>74</b>	<b>205</b>	<b>136</b>	<b>415</b>
PORCENTAGEM: TOTAL 1996 = 100,0%	17,1	43,8	39,1	100,0	20,4	56,5	37,5	114,3

Fonte: DP



TABELA N.º 36

N.º de Docentes por Unidades, segundo Regime de Trabalho (em horas) - CAXIAS -1997-98

UNIDADES	Regime de Trabalho (horas)							
	1997				1998			
	20	40	TIDE	TOTAL	20	40	TIDE	TOTAL
1 - Deptº de Letras	-	12	2	14	-	14	3	17
2 - Deptº de História e Geografia	2	8	1	11	1	12	3	16
3 - Deptº de Matemática e Física	-	9	1	10	-	9	1	10
4 - Deptº de Educação	1	8	1	10	-	8	-	8
5 - Deptº de Química e Biologia	1	7	6	14	1	11	5	17
6 - Deptº de Ciências Sociais e Filosofia	-	2	1	3	-	8	1	9
7 - Outros Setores	-	3	-	3	-	-	-	-
<b>TOTAL</b>	<b>4</b>	<b>49</b>	<b>12</b>	<b>65</b>	<b>2</b>	<b>62</b>	<b>13</b>	<b>77</b>
PORCENTAGEM: TOTAL 1996 = 100,0%	5,8	71,0	17,4	94,2	2,9	89,9	18,8	111,6

Fonte: DP e CESC

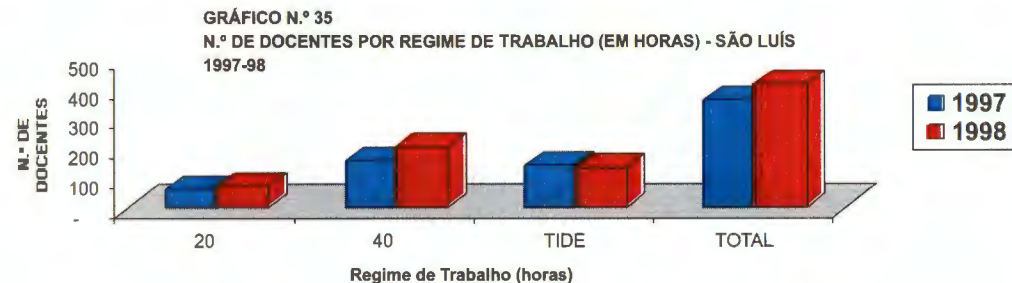

TABELA N.º 37

N.º de Docentes por Unidades, segundo Regime de Trabalho (em horas) - IMPERATRIZ - 1997-98

UNIDADES	Regime de Trabalho (horas)							
	1997				1998			
	20	40	TIDE	TOTAL	20	40	TIDE	TOTAL
1 - Deptº de Letras	1	5	3	9	1	8	3	12
2 - Deptº de História e Geografia	-	-	-	-	2	12	-	14
3 - Deptº de Educação	2	5	3	10	1	3	1	5
4 - Deptº de Química e Biologia	4	5	6	15	1	12	3	16
5 - Deptº de Ciências Sociais e Filosofia	1	7	2	10	2	5	2	9
6 - Deptº de Administração	-	7	-	7	4	8	1	13
7 - Deptº de Matemática e Física	-	-	-	-	4	5	2	11
8 - Outros Setores	-	1	-	1	-	-	-	-
<b>TOTAL</b>	<b>8</b>	<b>30</b>	<b>14</b>	<b>52</b>	<b>15</b>	<b>53</b>	<b>12</b>	<b>80</b>
<b>PORCENTAGEM: TOTAL 1996 = 100,0%</b>	<b>10,5</b>	<b>39,5</b>	<b>18,4</b>	<b>68,4</b>	<b>19,7</b>	<b>69,7</b>	<b>15,8</b>	<b>105,3</b>

Fonte: DP e CESI

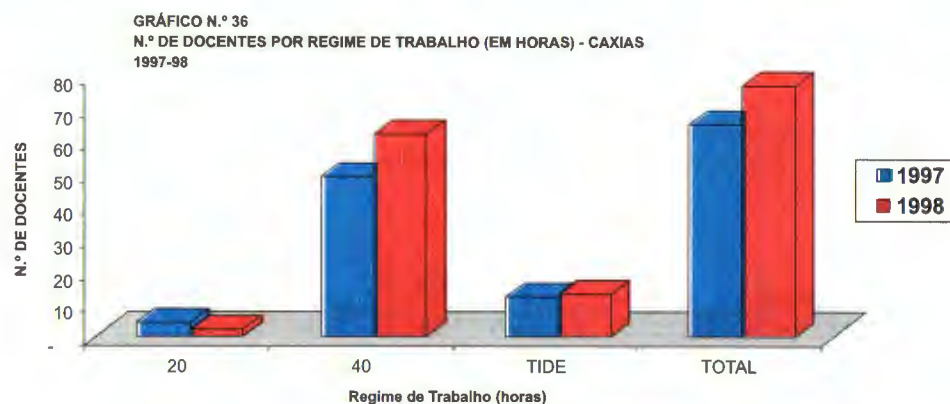
GRÁFICO N.º 37  
N.º DE DOCENTES POR REGIME DE TRABALHO (EM HORAS) - IMPERATRIZ  
1997-98

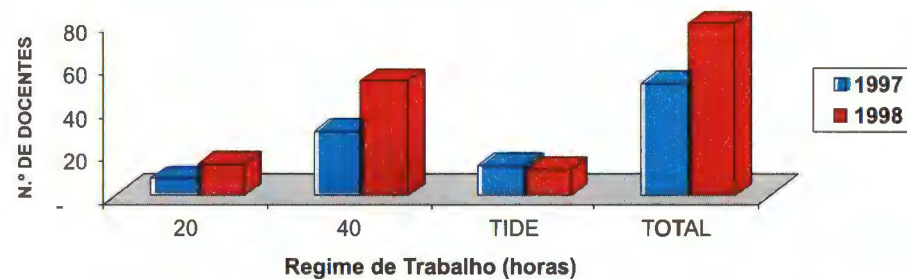

DEPARTAMENTOS	Regime de Trabalho (horas)							
	1997				1998			
	20	40	TIDE	TOTAL	20	40	TIDE	TOTAL
1 - Deptº de Letras	-	9	1	10	-	11	-	11
2 - Deptº de Educação	-	4	1	5	1	7	-	8
3 - Deptº de Ciências Sociais e Filosofia	-	6	4	10	-	9	2	11
4 - Deptº de Enfermagem	2	9	5	16	-	14	1	15
5 - Deptº de Ciências Agrárias	-	8	1	9	-	8	-	8
6 - Deptº Ciências Exatas e Naturais	-	-	-	-	-	10	3	13
<b>TOTAL</b>	<b>2</b>	<b>36</b>	<b>12</b>	<b>50</b>	<b>1</b>	<b>59</b>	<b>6</b>	<b>66</b>
<b>PORCENTAGEM: TOTAL 1996 = 100,0%</b>	<b>3,1</b>	<b>55,4</b>	<b>18,5</b>	<b>76,9</b>	<b>1,5</b>	<b>90,8</b>	<b>9,2</b>	<b>101,5</b>

Fonte: DP e CESB

GRÁFICO N.º 38  
N.º DE DOCENTES POR REGIME DE TRABALHO (EM HORAS) - BACABAL  
1997-98



TABELA N.º 39

N.º de Docentes por CAMPUS, segundo Regime de Trabalho (em horas) - UEMA - 1997-98

CAMPUS	Regime de Trabalho (horas)							
	1997				1998			
	20	40	TIDE	TOTAL	20	40	TIDE	TOTAL
SÃO LUÍS	62	159	142	363	74	205	136	415
CAXIAS	4	49	12	65	2	62	13	77
IMPERATRIZ	8	30	14	52	15	53	12	80
BACABAL	2	36	12	50	1	59	6	66
BALSAS	-	-	-	-	4	4	-	8
<b>TOTAL</b>	<b>76</b>	<b>274</b>	<b>180</b>	<b>530</b>	<b>96</b>	<b>383</b>	<b>167</b>	<b>646</b>
PORCENTAGEM: TOTAL 1996 = 100,0%	12,8	46,3	30,4	89,5	16,2	64,7	28,2	109,1

Fonte: DP e CESBA

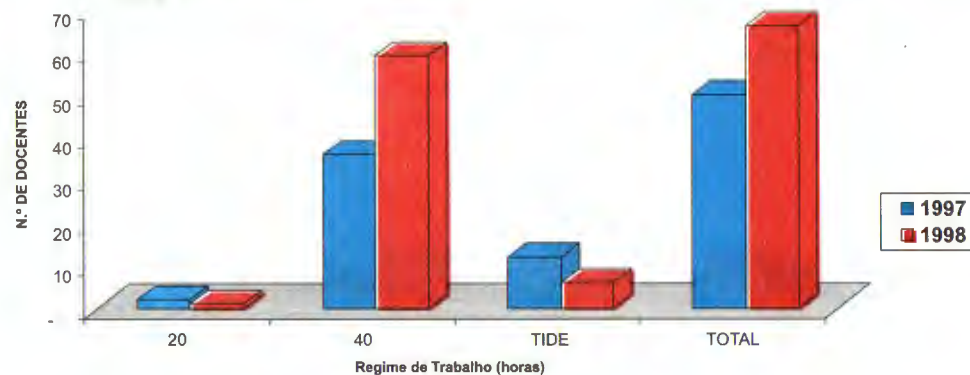
GRÁFICO N.º 39  
N.º DE DOCENTES POR REGIME DE TRABALHO (EM HORAS) - UEMA  
1997-98



TABELA N.º 40  
N.º de Docentes por Unidades, segundo Titulação - SÃO LUÍS - 1997-98

UNIDADES	TITULAÇÃO									
	1997					1998				
	Grad.	Esp.	Mest.	Dout.	Total	Grad.	Esp.	Mest.	Dout.	Total
<b>1. Centro de Ciências Sociais Aplicadas (CCSA)</b>	<b>19</b>	<b>25</b>	<b>4</b>	<b>2</b>	<b>50</b>	<b>24</b>	<b>20</b>	<b>10</b>	<b>1</b>	<b>55</b>
1.1-Deptº de Administração	8	9	2	-	19	10	8	2	-	20
1.2-Deptº de Direito, Economia e Contabilidade	8	5	1	-	14	9	6	2	-	17
1.3-Deptº de Ciências Sociais	3	11	1	2	17	5	6	6	1	18
<b>2. Centro de Ciências Tecnológicas (CCT)</b>	<b>30</b>	<b>54</b>	<b>10</b>	<b>2</b>	<b>96</b>	<b>38</b>	<b>57</b>	<b>10</b>	<b>2</b>	<b>107</b>
2.1-Deptº de Expressão Gráfica e Transportes	5	10	1	-	16	5	11	1	-	17
2.2-Deptº de Engenharia de Construções	3	12	3	-	18	7	13	3	-	23
2.3-Deptº de Mecânica e Produção	4	12	2	1	19	6	13	2	1	22
2.4-Deptº de Hidráulica e Saneamento	5	5	-	1	11	2	4	-	1	7
2.5-Deptº de Arquitetura e Urbanismo	11	2	2	-	15	17	4	2	-	23
2.6-Deptº de Física	1	12	2	-	15	1	12	2	-	15
2.7-Outros Setores	1	1	-	-	2	-	-	-	-	0
<b>3. Centro de Ciências Agrárias (CCA)</b>	<b>28</b>	<b>35</b>	<b>29</b>	<b>5</b>	<b>97</b>	<b>33</b>	<b>33</b>	<b>33</b>	<b>9</b>	<b>108</b>
3.1-Deptº de Fitotecnia e Fitossanidade	4	5	4	4	17	2	4	6	6	18
3.2-Deptº de Engenharia Agrícola	-	4	5	1	10	1	4	4	2	11
3.3-Deptº de Economia Rural	5	5	4	-	14	5	4	5	-	14
3.4-Deptº de Zootecnia	3	5	2	-	10	8	6	5	-	19
3.5-Deptº de Patologia	9	8	10	-	27	10	7	9	-	26
3.6-Deptº de Clínicas Veterinárias	7	8	3	-	18	7	8	4	1	20
3.7-Outros Setores	-	-	1	-	1	-	-	-	-	0
<b>4. Centro de Educação, Ciências Exatas e Naturais (CECEN)</b>	<b>39</b>	<b>50</b>	<b>12</b>	<b>2</b>	<b>103</b>	<b>70</b>	<b>56</b>	<b>16</b>	<b>3</b>	<b>145</b>
4.1-Deptº de Letras	6	10	-	-	16	7	13	-	-	20
4.2-Deptº de História e Geografia	-	-	-	-	0	11	3	1	1	16
4.3-Deptº de Educação e Filosofia	14	15	3	1	33	24	15	4	1	44
4.4-Deptº de Química e Biologia	5	11	8	1	25	8	12	9	1	30
4.5-Deptº de Educação Física	4	3	-	-	7	4	3	-	-	7
4.6-Deptº de Matemática e Informática	9	7	-	-	16	16	10	2	-	28
4.7-Outros Setores	1	4	1	-	6	-	-	-	-	0
<b>5. Gabinete do Reitor</b>	<b>2</b>	<b>1</b>	<b>-</b>	<b>-</b>	<b>3</b>	<b>-</b>	<b>-</b>	<b>-</b>	<b>-</b>	<b>0</b>
<b>6. PROPLAN</b>	<b>-</b>	<b>1</b>	<b>-</b>	<b>-</b>	<b>1</b>	<b>-</b>	<b>-</b>	<b>-</b>	<b>-</b>	<b>0</b>
<b>7. PPGE</b>	<b>-</b>	<b>-</b>	<b>3</b>	<b>-</b>	<b>3</b>	<b>-</b>	<b>-</b>	<b>-</b>	<b>-</b>	<b>0</b>
<b>À disposição com ônus para o órgão de origem</b>	<b>5</b>	<b>2</b>	<b>1</b>	<b>2</b>	<b>10</b>	<b>-</b>	<b>-</b>	<b>-</b>	<b>-</b>	<b>0</b>
<b>TOTAL</b>	<b>123</b>	<b>168</b>	<b>59</b>	<b>13</b>	<b>363</b>	<b>165</b>	<b>166</b>	<b>69</b>	<b>15</b>	<b>415</b>
PORCENTAGEM: TOTAL 1996 = 100,0%	32,2	44,0	15,4	3,4	95,0	43,2	43,5	18,1	3,9	108,6

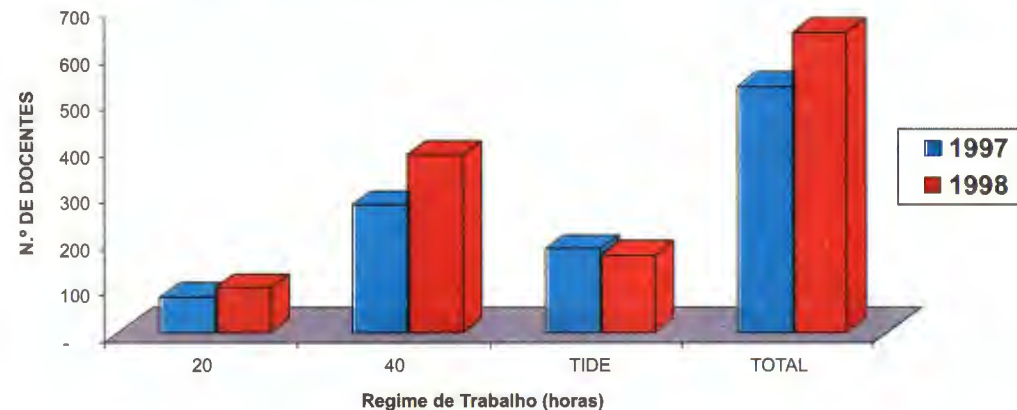

TABELA N.º 41

N.º de Docentes por Unidades, segundo Titulação - CAXIAS - 1997-98

DEPARTAMENTOS	TITULAÇÃO							
	1997				1998			
	Grad.	Esp.	Mest.	Total	Grad.	Esp.	Mest.	Total
1 - Deptº de Letras	3	11	-	14	1	16	-	17
2 - Deptº de História e Geografia	2	9	-	11	7	9	-	16
3 - Deptº de Matemática e Física	6	4	-	10	6	4	-	10
4 - Deptº de Educação	1	9	-	10	1	7	-	8
5 - Deptº de Química e Biologia	2	12	-	14	2	15	-	17
6 - Deptº de Ciências Sociais e Filosofia	2	-	1	3	2	7	-	9
7 - Outros Setores	-	3	-	3	-	-	-	0
<b>TOTAL</b>	<b>16</b>	<b>48</b>	<b>1</b>	<b>65</b>	<b>19</b>	<b>58</b>	<b>0</b>	<b>77</b>
<b>PORCENTAGEM: TOTAL 1996 = 100,0%</b>	<b>23,2</b>	<b>69,6</b>	<b>1,4</b>	<b>94,2</b>	<b>27,5</b>	<b>84,1</b>	<b>-</b>	<b>111,6</b>

Fonte: DP

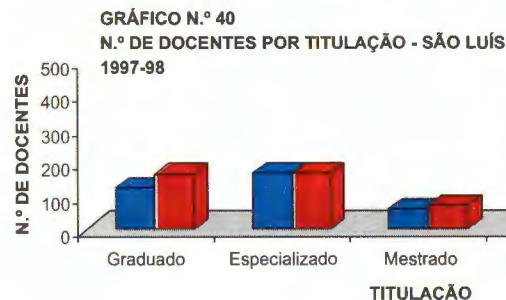
GRÁFICO N.º 41  
N.º DE DOCENTES POR TITULAÇÃO - CAXIAS  
1997-98



TABELA N.º 42

N.º de Docentes por Unidades, segundo Titulação - IMPERATRIZ - 1997-98

UNIDADES	TITULAÇÃO									
	1997					1998				
	Grad.	Esp.	Mest.	Dout.	Total	Grad.	Esp.	Mest.	Dout.	Total
1 - Deptº de Letras	2	6	1	-	9	1	10	1	-	12
2 - Deptº de História e Geografia	-	-	-	-	0	2	10	2	-	14
3 - Deptº de Educação	3	7	-	-	10	-	5	-	-	5
4 - Deptº de Química e Biologia	7	7	1	-	15	6	7	3	-	16
5 - Deptº de Ciências Sociais e Filosofia	2	6	1	1	10	4	5	-	-	9
6 - Deptº de Administração	4	3	-	-	7	9	4	-	-	13
7 - Deptº de Matemática e Física	-	-	-	-	0	7	4	-	-	11
8 - Outros Setores	-	1	-	-	1	-	-	-	-	0
<b>TOTAL</b>	<b>18</b>	<b>30</b>	<b>3</b>	<b>1</b>	<b>52</b>	<b>29</b>	<b>45</b>	<b>6</b>	<b>0</b>	<b>80</b>
<b>PORCENTAGEM: TOTAL 1998 = 100,0%</b>	<b>27,7</b>	<b>46,2</b>	<b>4,6</b>	<b>1,5</b>	<b>80,0</b>	<b>44,6</b>	<b>69,2</b>	<b>9,2</b>	<b>-</b>	<b>123,1</b>

Fonte: DP

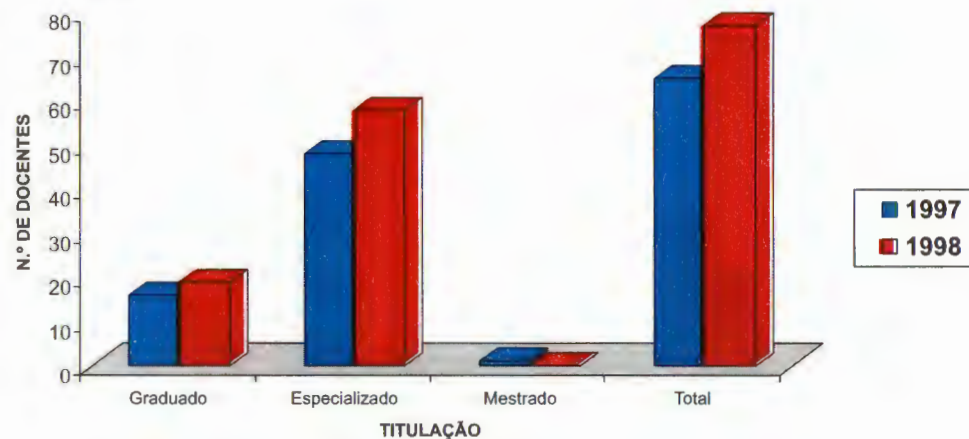
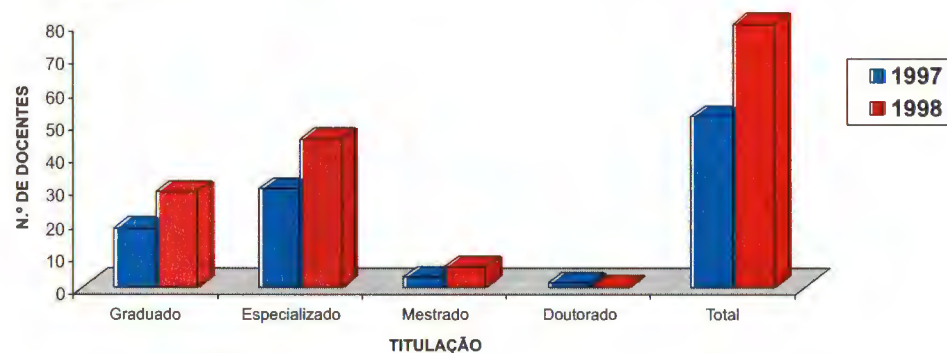
GRÁFICO N.º 42  
N.º DE DOCENTES POR TITULAÇÃO - IMPERATRIZ  
1997-98



**TABELA N.º 43**  
**N.º de Docentes por Departamentos segundo Titulação - BACABAL - 1997-98**

DEPARTAMENTOS	TITULAÇÃO							
	1997				1998			
	Grad.	Esp.	Mest.	Total	Grad.	Esp.	Mest.	Total
1 - Deptº de Letras	1	9	-	10	1	9	1	11
2 - Deptº de Educação	-	5	-	5	-	8	-	8
3 - Deptº de Ciências Sociais e Filosofia	1	9	-	10	1	10	-	11
4 - Deptº de Enfermagem	3	13	-	16	1	14	-	15
5 - Deptº de Ciências Agrárias	6	2	1	9	4	1	3	8
6 - Deptº de Ciências Exatas e Naturais	-	-	-	0	2	10	1	13
<b>TOTAL</b>	<b>11</b>	<b>38</b>	<b>1</b>	<b>50</b>	<b>9</b>	<b>52</b>	<b>5</b>	<b>66</b>
<b>PORCENTAGEM: TOTAL 1996 = 100,0%</b>	<b>16,9</b>	<b>58,5</b>	<b>1,5</b>	<b>76,9</b>	<b>13,8</b>	<b>80,0</b>	<b>7,7</b>	<b>101,5</b>

Fonte: DP e CESB

**GRÁFICO N.º 43**  
**N.º DE DOCENTES POR TITULAÇÃO - BACABAL**  
**1997-98**



TABELA N.º 44  
N.º de Docentes por CAMPUS segundo Titulação - UEMA - 1997-98

CAMPUS	T I T U L A Ç Ã O									
	1997					1998				
	Grad.	Esp.	Mest.	Dout.	Total	Grad.	Esp.	Mest.	Dout.	Total
SÃO LUÍS	123	168	59	13	363	165	166	69	15	415
CAXIAS	16	48	1	-	65	19	58	-	-	77
IMPERATRIZ	18	30	3	1	52	29	45	6	-	80
BACABAL	11	38	1	-	50	9	52	5	-	66
BALSAS	-	-	-	-	-	8	-	-	-	8
<b>TOTAL</b>	<b>168</b>	<b>284</b>	<b>64</b>	<b>14</b>	<b>530</b>	<b>230</b>	<b>321</b>	<b>80</b>	<b>15</b>	<b>646</b>
PORCENTAGEM: TOTAL 1996 = 100%	28,4	48,0	10,8	2,4	89,5	38,9	54,2	13,5	2,5	109,1

Fonte: DP

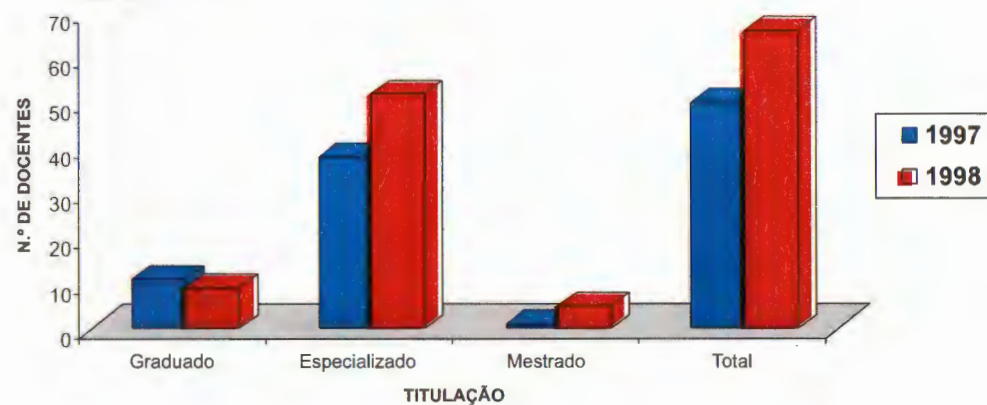

TABELA N.º 45

N.º de Docentes por Centros e Departamentos, segundo Classe de Magistério - SÃO LUÍS - 1998

CENTROS/DEPARTAMENTOS	AUXILIAR					AUXILIAR ASSISTENTE					ADJUNTO					Títu- lar	Visi- tante	Substi- tuto	Total Geral
	I	II	III	IV	Total	I	II	III	IV	Total	I	II	III	IV	Total				
1. Centro de Ciências Sociais Aplicadas (CCSA)	6	-	-	-	6	-	7	4	2	13	1	9	-	1	11	12	1	12	55
1.1-Deptº de Administração	4	-	-	-	4	-	4	1	1	6	-	3	-	-	3	5	-	2	20
1.2-Deptº de Direito, Economia e Contabilidade	2	-	-	-	2	-	3	1	-	4	-	3	-	-	3	4	-	4	17
1.3-Deptº de Ciências Sociais	-	-	-	-	-	-	-	2	1	3	1	3	-	1	5	3	1	6	18
2. Centro de Ciências Tecnológicas (CCT)	36	-	-	3	39	2	4	5	6	17	5	11	4	5	25	13	-	13	107
2.1-Deptº de Expressão Gráf. e Transportes	8	-	-	1	9	-	-	2	1	3	1	1	2	1	5	-	-	-	17
2.2-Deptº de Engenharia de Construções	4	-	-	1	5	-	1	2	1	4	1	5	1	1	8	4	-	2	23
2.3-Deptº de Mecânica e Produção	7	-	-	-	7	1	-	-	3	4	1	1	-	1	3	6	-	2	22
2.4-Deptº de Hidráulica e Saneamento	-	-	-	1	1	-	1	-	-	1	-	-	1	1	2	3	-	-	7
2.5-Deptº de Arquitetura e Urbanismo	11	-	-	-	11	1	2	-	-	3	1	1	-	-	2	-	-	7	23
2.6-Deptº de Física	6	-	-	-	6	-	-	1	1	2	1	3	-	1	5	-	-	2	15
3. Centro de Ciências Agrárias (CCA)	13	-	-	2	15	11	9	2	4	26	1	10	4	11	26	16	4	21	108
3.1-Deptº de Fitotecnia e Fitossanidade	2	-	-	-	2	-	-	-	-	-	-	3	3	2	8	2	2	4	18
3.2-Deptº de Engenharia Agrícola	-	-	-	-	-	-	1	1	-	2	-	3	-	1	4	1	2	2	11
3.3-Deptº de Economia Rural	2	-	-	-	2	-	2	-	2	4	1	-	-	4	5	3	-	-	14
3.4-Deptº de Zootecnia	2	-	-	1	3	1	1	1	-	3	-	-	-	2	2	2	-	9	19
3.5-Deptº de Patologia	3	-	-	1	4	4	3	-	1	8	-	2	1	2	5	5	-	4	26
3.6-Deptº de Clínicas Veterinárias	4	-	-	-	4	6	2	-	1	9	-	2	-	-	2	3	-	2	20
4. Centro de Educação, Ciências Exatas e Naturais (CECEN)	48	6	-	3	57	15	5	2	7	29	2	6	-	1	9	4	1	45	145
4.1-Deptº de Letras	9	6	-	-	15	-	-	1	-	1	-	1	-	-	1	-	-	3	20
4.2-Deptº de História e Geografia	1	-	-	-	1	-	-	-	-	-	-	-	-	-	-	-	-	15	16
4.3-Deptº de Educação e Filosofia	25	-	-	1	26	4	1	1	-	6	-	-	-	-	-	-	1	11	44
4.4-Deptº de Química e Biologia	6	-	-	-	6	9	2	-	1	12	1	2	-	-	3	2	-	7	30
4.5-Deptº de Educação Física	-	-	-	-	-	1	-	-	5	6	1	-	-	-	1	-	-	-	7
4.6- Deptº de Matemática e Informática	7	-	-	2	9	1	2	-	1	4	-	3	-	1	4	2	-	9	28
<b>TOTAL</b>	<b>103</b>	<b>6</b>	<b>-</b>	<b>8</b>	<b>117</b>	<b>28</b>	<b>25</b>	<b>13</b>	<b>19</b>	<b>85</b>	<b>9</b>	<b>36</b>	<b>8</b>	<b>18</b>	<b>71</b>	<b>45</b>	<b>6</b>	<b>91</b>	<b>415</b>

Fonte:DP

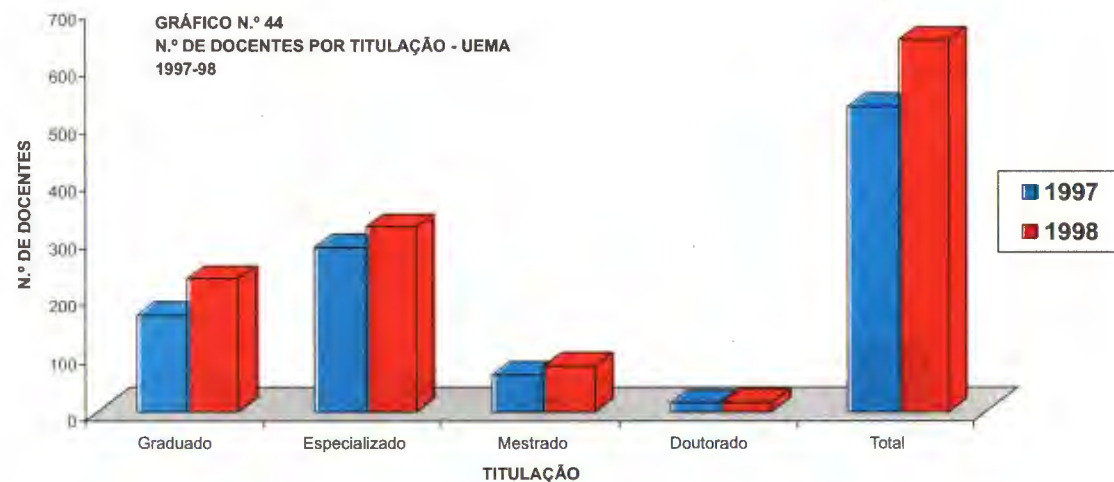
GRÁFICO N.º 45

N.º DE DOCENTES POR CLASSE DE MAGISTÉRIO - SÃO LUÍS  
1998

TABELA N.º 46

N.º de Docentes por Departamentos segundo Classer de Magistério - CAXIAS - 1998

DEPARTAMENTOS	AUXILIAR					ASSISTENTE					ADJUNTO					Títu- lar	Visi- tante	Subs- tituto	Total Geral
	I	II	III	IV	Total	I	II	III	IV	Total	I	II	III	IV	Total				
1 - Deptº de Letras	2	-	-	-	2	-	1	-	1	2	-	-	-	-	-	1	-	12	17
2 - Deptº de História e Geografia	-	-	-	-	-	-	-	-	3	3	-	-	-	-	-	1	-	12	16
3 - Deptº de Matemática e Física	7	-	-	-	7	-	1	1	1	3	-	-	-	-	-	-	-	-	10
4 - Deptº de Educação	7	-	-	-	7	1	-	-	-	1	-	-	-	-	-	-	-	-	8
5 - Deptº de Química e Biologia	8	-	-	-	8	-	-	-	3	3	-	-	-	-	-	2	-	4	17
6 - Deptº de Ciências Sociais e Filosofia	6	-	-	-	6	-	-	-	-	-	-	2	-	-	2	1	-	-	9
<b>TOTAL</b>	<b>30</b>	<b>-</b>	<b>-</b>	<b>-</b>	<b>30</b>	<b>1</b>	<b>2</b>	<b>1</b>	<b>8</b>	<b>12</b>	<b>-</b>	<b>2</b>	<b>-</b>	<b>-</b>	<b>2</b>	<b>5</b>	<b>-</b>	<b>28</b>	<b>77</b>

Fonte:DP

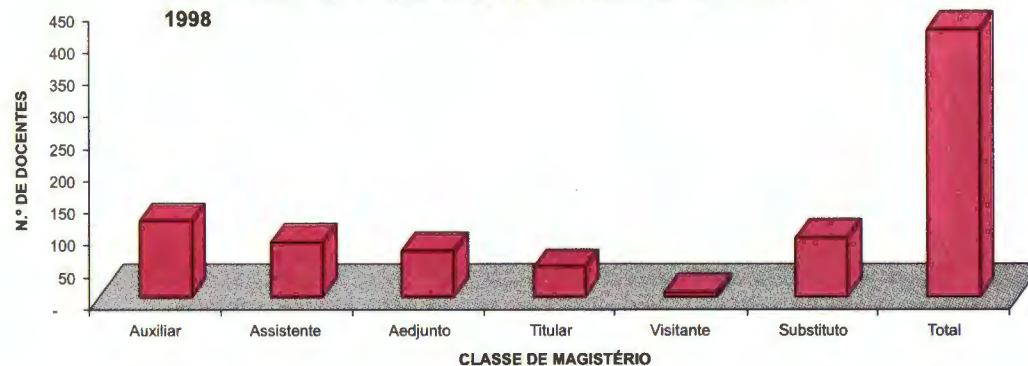
GRÁFICO N.º 46  
N.º DE DOCENTES POR CLASSE DE MAGISTÉRIO - CAXIAS  
1998



TABELA N.º 47

N.º de Docentes por Departamentos segundo Classe de Magistério - IMPERATRIZ - 1998

DEPARTAMENTOS	AUXILIAR					ASSISTENTE					ADJUNTO					Títu- lar	Visi- tante	Subs- tituto	Total Geral
	I	II	III	IV	Total	I	II	III	IV	Total	I	II	III	IV	Total				
1 - Deptº de Letras	4	-	-	-	4	-	-	-	2	2	-	-	-	-	-	1	-	5	12
2 - Deptº de História e Geografia	-	-	-	-	-	-	-	-	-	-	-	-	-	-	-	-	-	14	14
3 - Deptº de Educação	1	-	-	-	1	1	-	-	-	1	1	-	-	-	1	1	-	1	5
4 - Deptº de Química e Biologia	-	-	-	-	-	-	-	-	-	-	-	-	-	-	-	4	-	12	16
5 - Deptº de Ciências Sociais e Filosofia	4	-	-	-	4	1	-	-	-	1	-	-	-	-	-	1	-	3	9
6 - Deptº de Administração	5	-	-	-	5	-	-	-	-	-	-	-	-	-	-	1	-	7	13
7 - Deptº de Matemática e Física	-	-	-	-	-	-	-	-	1	1	-	-	-	-	-	3	-	7	11
<b>TOTAL GERAL</b>	<b>14</b>	<b>-</b>	<b>-</b>	<b>-</b>	<b>14</b>	<b>2</b>	<b>-</b>	<b>-</b>	<b>3</b>	<b>5</b>	<b>1</b>	<b>-</b>	<b>-</b>	<b>-</b>	<b>1</b>	<b>11</b>	<b>-</b>	<b>49</b>	<b>80</b>

Fonte:DP



TABELA N.º 48  
N.º de Docentes por Departamentos segundo Classe de Magistério - BACABAL - 1998

DEPARTAMENTOS	AUXILIAR					ASSISTENTE					ADJUNTO					Títu- lar	Visi- tante	Subs- tituto	Total Geral
	I	II	III	IV	Total	I	II	III	IV	Total	I	II	III	IV	Total				
1. Deptº de Letras	7	-	-	-	7	1	-	-	-	1	-	-	-	-	-	-	-	3	11
2. Deptº de Enfermagem	9	-	-	-	9	-	-	-	-	-	-	-	-	-	-	-	-	6	15
3. Deptº de Ciências Agrárias	8	-	-	-	8	-	-	-	-	-	-	-	-	-	-	-	-	-	8
4. Dept* de Educação	2	-	-	-	2	-	-	-	-	-	-	-	-	-	-	-	-	6	8
5. Deptº de Ciências Sociais e Filosofia	8	-	-	-	8	-	-	-	-	-	-	-	-	-	-	-	-	3	11
6. Dept* de Ciências Exatas e Naturais	11	-	-	-	11	-	-	-	-	-	-	-	-	-	-	-	-	2	13
<b>TOTAL</b>	<b>45</b>	<b>-</b>	<b>-</b>	<b>-</b>	<b>45</b>	<b>1</b>	<b>-</b>	<b>-</b>	<b>-</b>	<b>1</b>	<b>-</b>	<b>-</b>	<b>-</b>	<b>-</b>	<b>-</b>	<b>-</b>	<b>-</b>	<b>20</b>	<b>66</b>

Fonte: DP e CESB

GRÁFICO N.º 48  
N.º DE DOCENTES POR CLASSE DE MAGISTÉRIO - BACABAL  
1998



TABELA N.º 49

N.º de Docentes por CAMPUS segundo Classe de Magistério - UEMA - 1998

CAMPUS	AUXILIAR					AUXILIAR ASSISTENTE					ADJUNTO					Titular	Visitante	Substituto	Total Geral
	I	II	III	IV	Total	I	II	III	IV	Total	I	II	III	IV	Total				
SÃO LUÍS	103	6	-	8	117	28	25	13	19	85	9	36	8	18	71	45	6	91	415
CAXIAS	30	-	-	-	30	1	2	1	8	12	-	2	-	-	2	5	-	28	77
IMPERATRIZ	14	-	-	-	14	2	-	-	3	5	1	-	-	-	1	11	-	49	80
BACABAL	45	-	-	-	45	1	-	-	-	1	-	-	-	-	-	-	-	20	66
<b>TOTAL GERAL</b>	<b>192</b>	<b>6</b>	<b>-</b>	<b>8</b>	<b>206</b>	<b>32</b>	<b>27</b>	<b>14</b>	<b>30</b>	<b>103</b>	<b>10</b>	<b>38</b>	<b>8</b>	<b>18</b>	<b>74</b>	<b>61</b>	<b>6</b>	<b>188</b>	<b>638</b>
<b>INDICES: BASE 1996 = 100,0</b>	190,1	600,0	-	66,7	177,6	228,6	73,0	155,6	96,8	113,2	52,6	105,6	114,3	62,1	81,3	62,2	24,0	109,3	107,6

Fonte:DP

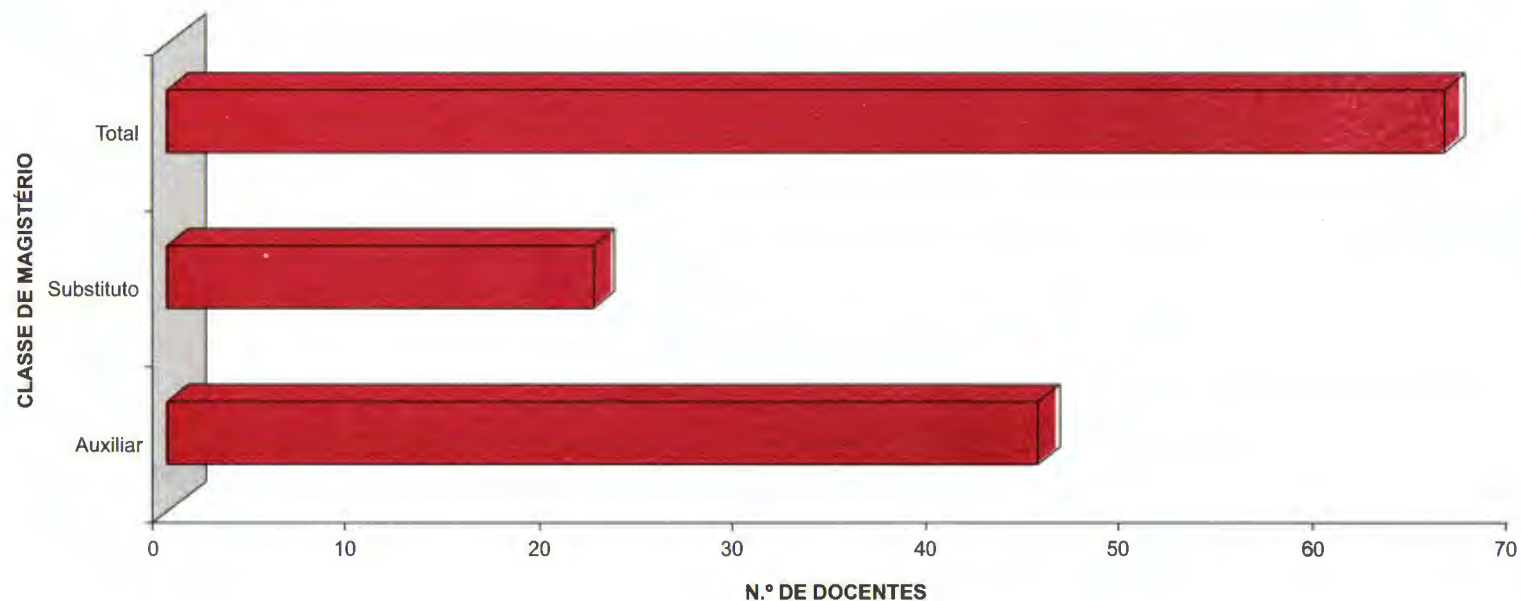
GRÁFICO N.º 49  
N.º DE DOCENTES POR CLASSE DE MAGISTÉRIO - UEMA  
1998



TABELA N.º 50

N.º de Docentes por Centros e Departamentos que concluíram Curso de Especialização - SÃO LUÍS - 1995-98

CENTROS/DEPARTAMENTOS	1995	1996	1997	1998
<b>1. Centro de Ciências Sociais Aplicadas (CCSA)</b>	<b>3</b>	<b>2</b>	<b>2</b>	<b>2</b>
1.1 Deptº de Administração	2	-	-	2
1.2 Deptº de Direito, Economia e Contabilidade	1	-	-	-
1.3 Deptº de Ciências Sociais	-	2	2	-
<b>2. Centro de Ciências Tecnológicas (CCT)</b>	<b>9</b>	<b>1</b>	<b>6</b>	<b>5</b>
2.1 Deptº de Expressão Gráfica e Transporte	2	-	-	-
2.2 Deptº de Engenharia de Construções	3	-	1	2
2.3 Deptº de Mecânica e Produção	2	-	-	-
2.4 Deptº de Hidráulica e Saneamento	-	-	2	-
2.5 Deptº de Arquitetura e Urbanismo	-	-	-	2
2.6 Deptº de Física	2	1	3	1
<b>3. Centro de Ciências Agrárias (CCA)</b>	<b>6</b>	<b>1</b>	<b>3</b>	<b>-</b>
3.1 Deptº de Fitotecnia e Fitossanidade	-	-	2	-
3.2 Deptº de Engenharia Agrícola	1	1	-	-
3.3 Deptº de Economia Rural	1	-	-	-
3.4 Deptº de Zootecnia	3	-	-	-
3.5 Deptº de Patologia	1	-	-	-
3.6 Deptº de Clínicas Veterinárias	-	-	1	-
<b>4. Centro de Educação, Ciências Exatas e Naturais (CECEN)</b>	<b>18</b>	<b>2</b>	<b>13</b>	<b>7</b>
4.1 Deptº de Letras	7	-	2	1
4.2 Deptº de História e Geografia	1	-	1	1
4.3 Deptº de Educação e Filosofia	1	2	4	2
4.4 Deptº de Química e Biologia	9	-	5	1
4.5 Deptº de Educação Física	-	-	1	-
4.6 Deptº de Matemática e Informática	-	-	-	2
<b>TOTAL</b>	<b>36</b>	<b>6</b>	<b>24</b>	<b>14</b>

Fonte: PPGE/UEMA

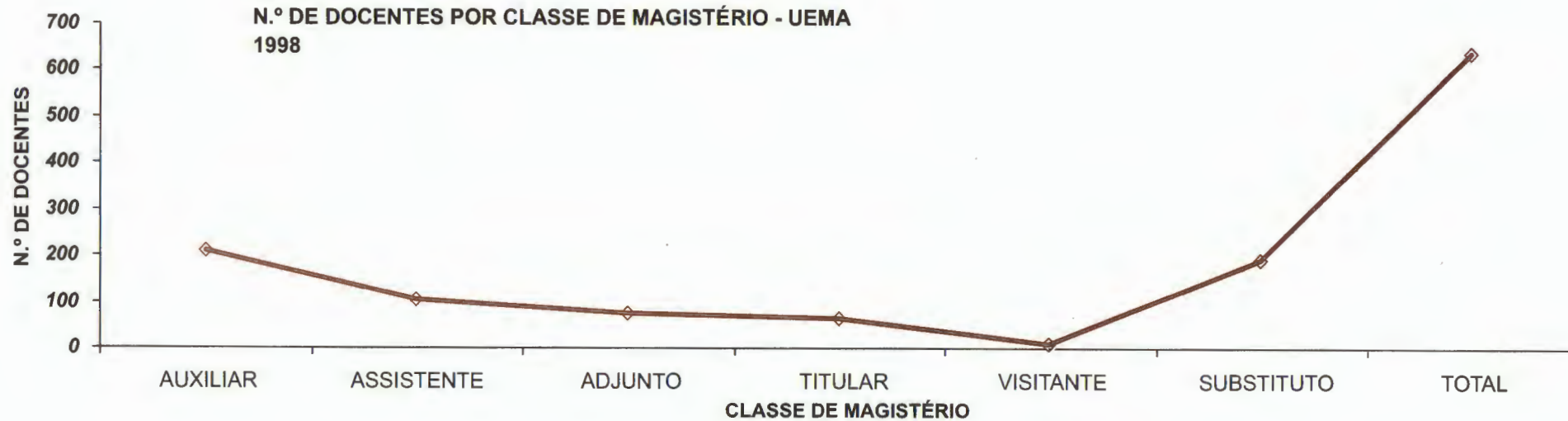
GRÁFICO N.º 50

N.º DE DOCENTES QUE CONCLUÍRAM CURSO DE ESPECIALIZAÇÃO - SÃO LUÍS  
1995-98



TABELA N.º 51

N.º de Docentes por Departamentos que concluíram Curso de Especialização - CAXIAS - 1995-98

DEPARTAMENTOS	1995	1996	1997	1998
1 - Deptº de Letras	1	-	1	16
2 - Deptº de História e Geografia	3	3	-	9
3 - Deptº de Matemática e Física	-	-	-	4
4 - Deptº de Educação	-	2	1	7
5 - Deptº de Química e Biologia	1	1	-	15
6 - Deptº de Ciências Sociais e Filosofia	-	-	-	8
<b>TOTAL</b>	<b>5</b>	<b>6</b>	<b>2</b>	<b>59</b>

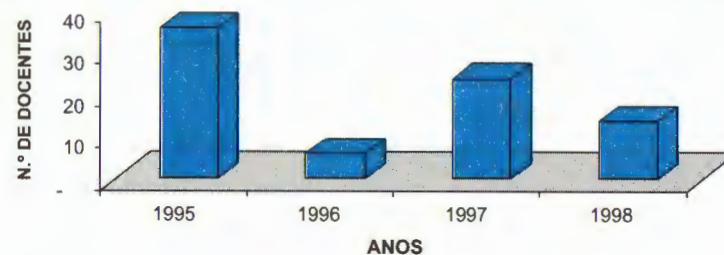
Fonte: PPGE/UEMA

GRÁFICO N.º 51

N.º DE DOCENTES QUE CONCLUÍRAM CURSO DE ESPECIALIZAÇÃO - CAXIAS  
1995-98

TABELA N.º 52

N.º de Docentes por Departamentos que concluíram Curso de Especialização - IMPERATRIZ - 1995-98

DEPARTAMENTOS	1995	1996	1997	1998
1 - Deptº de Letras	1	-	3	11
2 - Deptº de História e Geografia	-	1	1	10
3 - Deptº de Educação	-	-	1	5
4 - Deptº de Química e Biologia	-	-	1	7
5 - Deptº de Ciências Sociais e Filosofia	-	-	1	5
6 - Deptº de Administração	-	2	1	4
7 - Deptº de Matemática e Informática	-	-	-	4
<b>TOTAL</b>	<b>1</b>	<b>3</b>	<b>8</b>	<b>46</b>

Fonte: PPGE/UEMA

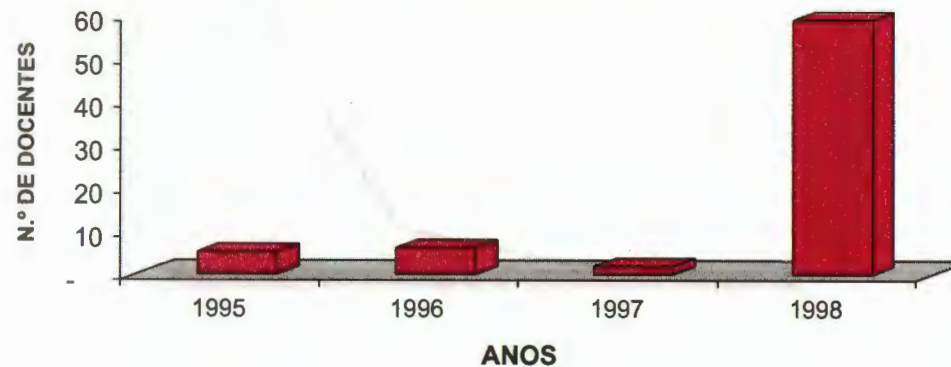
GRÁFICO N.º 52  
N.º DE DOCENTES QUE CONCLUÍRAM CURSO DE ESPECIALIZAÇÃO - IMPERATRIZ  
1995-98



TABELA N.º 53

N.º de Docentes por Departamentos que concluíram Curso de Especialização - BACABAL - 1995-98

DEPARTAMENTOS	1995	1996	1997	1998
1 - Deptº de Letras	7	-	-	8
2 - Deptº de Enfermagem	7	-	-	10
3 - Deptº de Ciências Agrárias	-	-	-	1
4 - Deptº de Educação	9	1	1	6
5 - Deptº de Ciências Sociais e Filosofia	-	-	-	10
6- Deptº de Ciências Exatas e Naturais				10
<b>TOTAL</b>	<b>23</b>	<b>1</b>	<b>1</b>	<b>45</b>

Fonte: PPGE/UEMA

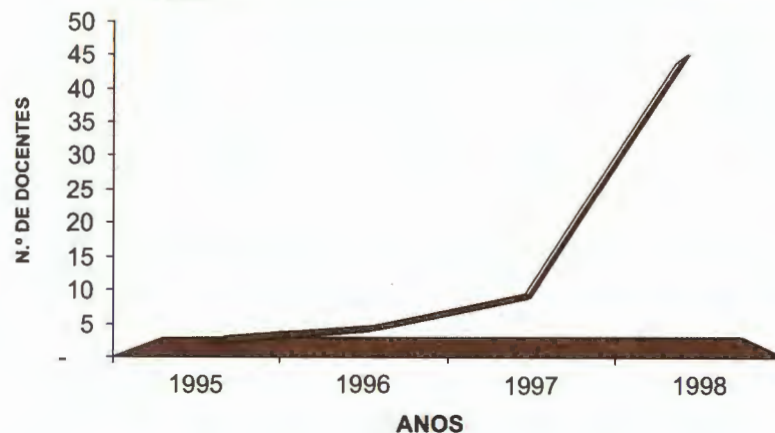
GRÁFICO N.º 53  
N.º DE DOCENTES QUE CONCLUÍRAM CURSO DE ESPECIALIZAÇÃO - BACABAL  
1995-98



TABELA N.º 54

N.º de Docentes por CAMPUS que concluíram Curso de Especialização - UEMA -1995-98

CAMPUS	1995	1996	1997	1998
SÃO LUÍS	36	6	24	14
CAXIAS	5	6	2	59
IMPERATRIZ	1	3	8	46
BACABAL	23	1	1	45
<b>TOTAL</b>	<b>65</b>	<b>16</b>	<b>35</b>	<b>164</b>
<b>INDICES: BASE 1993 = 100,0</b>	<b>342,1</b>	<b>84,2</b>	<b>184,2</b>	<b>863,2</b>

Fonte: PPGE/UEMA

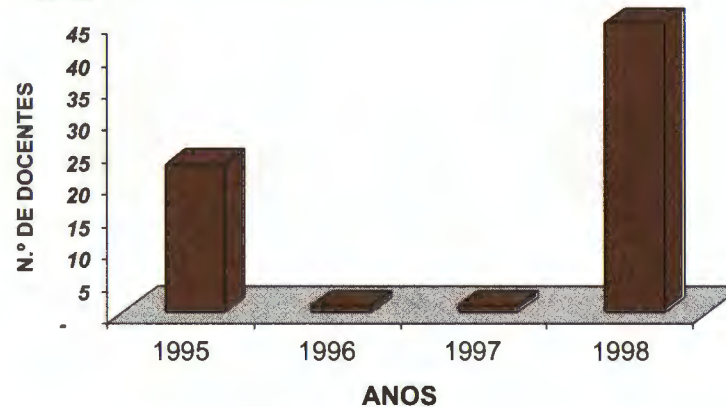
GRÁFICO N.º 54

N.º DE DOCENTES QUE CONCLUÍRAM CURSO DE ESPECIALIZAÇÃO - UEMA  
1995-98

TABELA N.º 55

N.º de Docentes por Centros e Departamentos que concluíram Curso de Mestrado - SÃO LUÍS - 1995-98

CENTROS/DEPARTAMENTOS	1995	1996	1997	1998
<b>1. Centro de Ciências Sociais Aplicadas (CCSA)</b>	-	-	2	1
1.1 Deptº de Administração	-	-	-	-
1.2 Deptº de Direito, Economia e Contabilidade	-	-	-	-
1.3 Deptº de Ciências Sociais	-	-	2	1
<b>2. Centro de Ciências Tecnológicas (CCT)</b>	1	-	-	-
2.1 Deptº de Expressão Gráfica e Transporte	-	-	-	-
2.2 Deptº de Engenharia de Construções	-	-	-	-
2.3 Deptº de Mecânica e Produção	1	-	-	-
2.4 Deptº de Hidráulica e Saneamento	-	-	-	-
2.5 Deptº de Arquitetura e Urbanismo	-	-	-	-
2.6 Deptº de Física	-	-	-	-
<b>3. Centro de Ciências Agrárias (CCA)</b>	1	1	1	3
3.1 Deptº de Fitotecnia e Fitossanidade	1	1	-	-
3.2 Deptº de Engenharia Agrícola	-	-	-	-
3.3 Deptº de Economia Rural	-	-	-	-
3.4 Deptº de Zootecnia	-	-	-	1
3.5 Deptº de Patologia	-	-	1	1
3.6 Deptº de Clínicas Veterinárias	-	-	-	1
<b>4. Centro de Educação, Ciências Exatas e Naturais (CECEN)</b>	1	1	-	2
4.1 Deptº de Letras	-	-	-	-
4.2 Deptº de História e Geografia	-	-	-	-
4.3 Deptº de Educação e Filosofia	-	1	-	-
4.4 Deptº de Química e Biologia	1	-	-	2
4.5 Deptº de Educação Física	-	-	-	-
4.6 Deptº de Matemática e Informática	-	-	-	-
<b>TOTAL</b>	<b>3</b>	<b>2</b>	<b>3</b>	<b>6</b>
INDICES: BASE 1993=100,0	300,0	200,0	300,0	600,0

Fonte: PPGE/UEMA

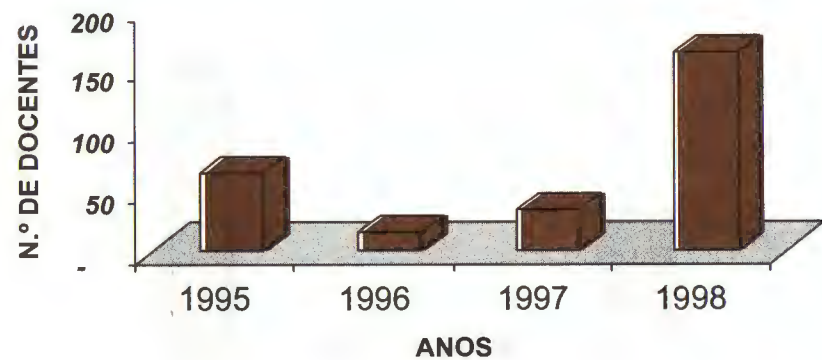

TABELA N.º 56

N.º de Docentes por CAMPUS que concluíram Curso de Mestrado - UEMA - 1995-98

CAMPUS	1995	1996	1997	1998
SÃO LUÍS	3	2	3	6
CAXIAS	-	-	-	1
IMPERATRIZ	-	-	-	6
BACABAL	-	-	4	5
<b>TOTAL</b>	<b>3</b>	<b>2</b>	<b>7</b>	<b>18</b>
ÍNDICES: BASE 1993=100,0	300,0	200,0	700,0	1800,0

Fonte: PPGE/UEMA

GRÁFICO N.º 56

N.º DE DOCENTES QUE CONCLUÍRAM CURSO DE MESTRADO - UEMA  
1995-98

TABELA N.º 57

N.º de Docentes que concluíram Curso de Doutorado por Centros e Departamentos - SÃO LUÍS - 1995-98

CENTROS/DEPARTAMENTOS	1995	1996	1997	1998
<b>1. Centro de Ciências Tecnológicas (CCT)</b>	-	-	-	-
1.1 - Deptº de Hidráulica e Saneamento	-	-	-	-
<b>2. Centro de Ciências Agrárias (CCA)</b>	1	-	-	2
2.1 - Deptº de Fitotecnia e Fitossanidade	-	-	-	1
2.2 - Deptº de Engenharia Agrícola	1	-	-	-
2.3 - Deptº de Clínicas Veterinárias	-	-	-	1
<b>3. Centro de Educação, Ciências Exatas e Naturais (CECEN)</b>	-	1	-	1
3.1 Deptº de Química e Biologia	-	1	-	1
<b>TOTAL</b>	1	1	-	3
<b>BASE: 1993=100,0</b>	100,0	100,0	-	300,0

Fonte: PPGE/UEMA

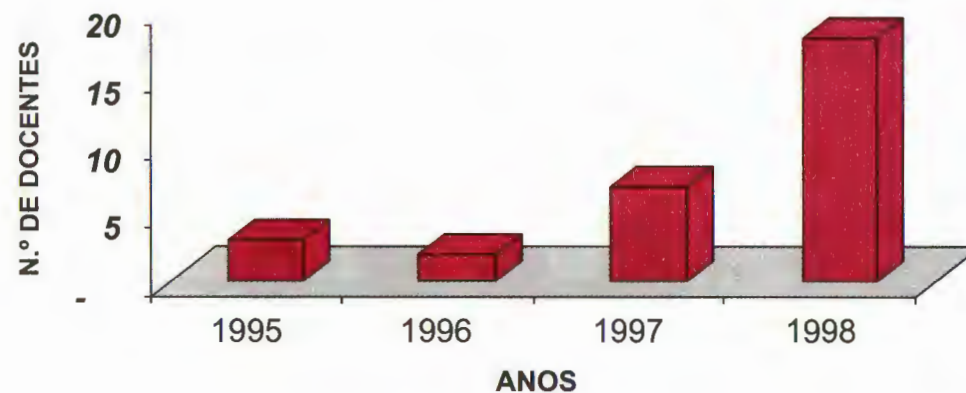
GRÁFICO N.º 57

PORCENTAGENS DO N.º DE DOCENTES QUE CONCLUÍRAM CURSO DE DOUTORADO - SÃO LUÍS  
1995-98

TABELA N.º 58

N.º de Docentes que concluíram Curso de Doutorado por CAMPUS - UEMA - 1995-98

LOCAL	1995	1996	1997	1998
SÃO LUÍS	1	1	-	3
CAXIAS	1	-	-	-
IMPERATRIZ	-	-	1	-
BACABAL	-	-	-	-
<b>TOTAL</b>	<b>2</b>	<b>1</b>	<b>1</b>	<b>3</b>
ÍNDICES: BASE 1993 = 100,0	200,0	100,0	100,0	300,0

Fonte: PPGE/UEMA

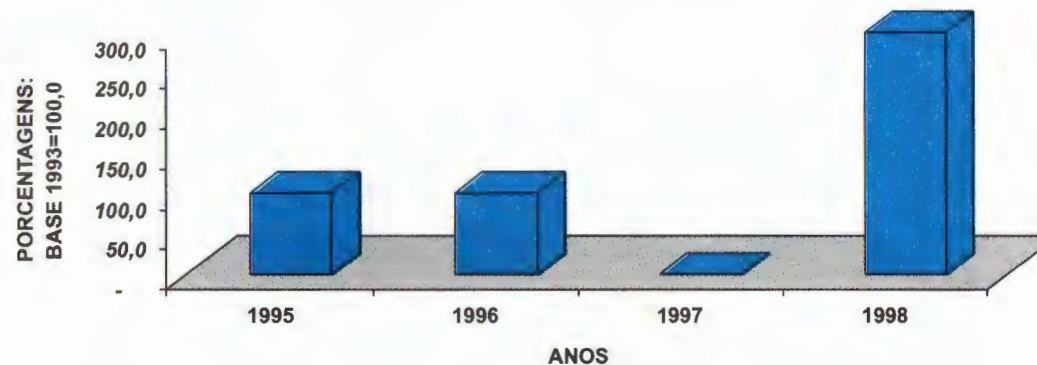
GRÁFICO N.º 58  
 PORCENTAGENS DO N.º DE DOCENTES QUE CONCLUÍRAM CURSO DE  
 DOUTORADO - UEMA  
 1995-98

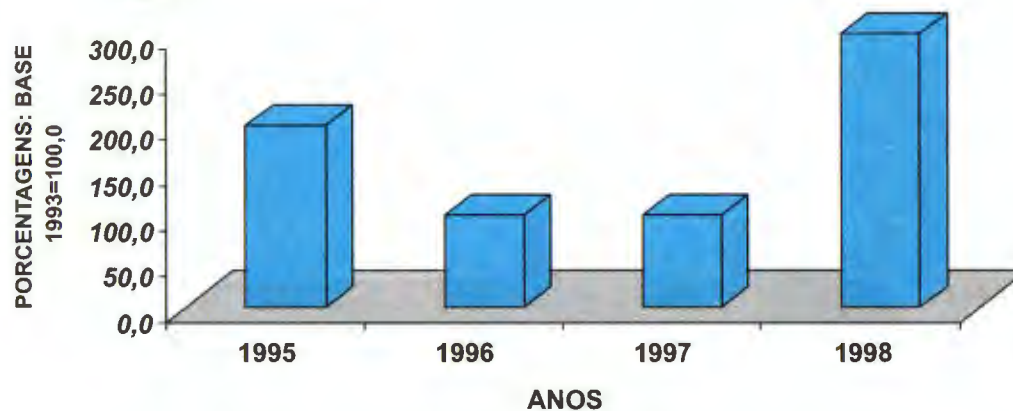



**6.2**

**Atividades de Nível  
Superior (ANS)  
e de Apoio Administrativo  
e Operacional (ADO)**

---

TABELA N.º 59

N.º de Técnicos de Atividades de Nível Superior (ANS) por Cargos segundo os CAMPUS - UEMA - 1997-98

CARGOS	1997						1998					
	S. Luís	Caxias	Baca-bal	Impe-ratriz	S. Bento	Total	S. Luís	Caxias	Baca-bal	Impe-ratriz	S. Bento	Total
Administrador	10	-	-	-	-	10	6	1	2	-	-	9
Advogado	-	-	-	-	-	-	1	-	-	-	-	1
Analista de Sistema	2	-	-	-	-	2	2	-	-	-	-	2
Assistente Social	1	-	-	-	-	1	2	-	-	-	-	2
Agrônomo	-	-	-	-	1	1	-	-	-	-	1	1
Bibliotecário	6	1	1	-	-	8	4	1	1	-	-	6
Economista	3	-	-	-	-	3	1	-	-	1	-	2
Engenheiro	2	-	-	-	-	2	1	-	-	-	-	1
Geógrafo	1	-	-	-	-	1	1	-	-	-	-	1
Técnico em Assuntos Educacionais	1	-	-	-	-	1	1	-	-	-	-	1
Médico Veterinário	4	-	-	-	-	4	4	-	-	-	-	4
Zootecnista	1	-	-	-	-	1	1	-	-	-	-	1
<b>TOTAL</b>	<b>31</b>	<b>1</b>	<b>1</b>	<b>-</b>	<b>1</b>	<b>34</b>	<b>24</b>	<b>2</b>	<b>3</b>	<b>1</b>	<b>1</b>	<b>31</b>
<b>INDICES: BASE TOTAL 1994 = 100,0</b>	<b>62,0</b>	<b>2,0</b>	<b>2,0</b>	<b>-</b>	<b>2,0</b>	<b>68,0</b>	<b>48,0</b>	<b>4,0</b>	<b>6,0</b>	<b>2,0</b>	<b>2,0</b>	<b>62,0</b>

Fonte: DP

GRÁFICO N.º 59

N.º DE TÉCNICOS DE ATIVIDADES DE NÍVEL SUPERIOR (ANS) POR CAMPUS - UEMA  
1997-98

TABELA N.º 60  
N.º de Funcionários de Atividades de Apoio Administrativo (ADO) por CAMPUS - UEMA -1997-98

CARGOS	1997								1998							
	S. Luís	Caxias	Baca-bal	Impe-ratriz	Balsas	São Bento	Santa Inês	Total	S. Luís	Caxias	Baca-bal	Impe-ratriz	Balsas	São Bento	Santa Inês	Total
1 - Auxiliar de Administração	1	-	-	-	-	-	-	1	3	-	-	-	-	-	-	3
2 - Auxiliar de Agropecuária	10	-	-	-	-	-	-	10	11	-	-	-	-	-	-	11
3 - Auxiliar de Enfermagem	1	-	5	-	-	-	-	6	-	-	4	-	-	-	-	4
4 - Auxiliar de Manutenção	4	-	-	-	-	-	-	4	5	-	-	-	-	-	-	5
5 - Auxiliar de Serviços Gerais	126	8	2	5	-	1	-	142	114	8	4	4	-	1	-	131
6 - Auxiliar de Patologia Clínica	10	-	-	-	-	-	-	10	8	-	-	-	-	-	-	8
7 - Assistente de Administração	44	2	-	-	-	-	-	46	40	4	-	-	-	-	-	44
8 - Agente de Administração	134	11	-	3	-	2	-	150	100	14	4	10	-	2	-	130
9 - Datilógrafo	7	-	-	-	-	-	-	7	5	-	-	-	-	-	-	5
10 - Digitador	3	-	-	-	-	-	-	3	2	-	-	-	-	-	-	2
11 - Motorista	16	-	-	1	-	-	-	17	12	1	-	1	-	1	-	15
12 - Desenhista	2	-	-	-	-	-	-	2	2	-	-	-	-	-	-	2
13 - Oficial de Manutenção	6	-	-	-	-	-	-	6	6	-	-	-	-	-	-	6
14 - Operador de Computador	2	-	-	-	-	-	-	2	2	-	-	-	-	-	-	2
16 - Técnico em Patologia Clínica	6	-	-	-	-	-	-	6	4	-	-	-	-	-	-	4
18 - Técnico em Contabilidade	12	-	-	-	-	-	-	12	6	1	-	-	-	-	-	7
20 - Vigia	46	3	4	-	-	-	-	53	73	4	5	-	-	-	-	82
21 - Assistente de Centro	-	-	-	1	1	-	-	2	-	-	-	1	1	-	-	2
22 - Secretário de Curso	3	-	1	-	-	-	-	4	-	-	1	2	-	-	1	4
23 - Secretário de Departamento	4	-	1	-	-	-	-	5	-	-	1	3	-	-	-	4
24 - Secretário de Centro	-	-	-	-	-	-	1	1	-	-	1	-	-	-	1	2
25-Diretor de Centro	-	-	-	-	-	-	-	-	-	-	-	-	1	-	1	2
26-Diretor de Curso	-	-	-	-	-	-	-	-	-	1	-	-	-	-	-	1
27-Coordenador	-	-	-	-	-	-	-	-	-	-	-	-	-	-	1	1
28-Diretorde Biblioteca	-	-	-	-	-	-	-	-	-	-	1	-	-	-	1	2
29-Ch. da Div. de Apoio Administrativo	-	-	-	-	-	-	-	-	-	-	1	-	-	-	-	1
30-Secretário de Fazenda-Escola	-	-	-	-	-	-	-	-	-	-	-	-	-	1	-	1
25 - Secretário de Pró-Reitoria	1	-	-	-	-	-	-	1	-	-	-	-	-	-	-	-
<b>TOTAL</b>	<b>438</b>	<b>24</b>	<b>13</b>	<b>10</b>	<b>1</b>	<b>3</b>	<b>1</b>	<b>490</b>	<b>393</b>	<b>33</b>	<b>22</b>	<b>21</b>	<b>2</b>	<b>5</b>	<b>5</b>	<b>481</b>
ÍNDICES: BASE TOTAL 1994 = 100,0	77,4	4,2	2,3	1,8	0,2	0,5	0,2	86,6	69,4	5,8	3,9	3,7	0,4	0,9	0,9	85,0

Fonte: DP

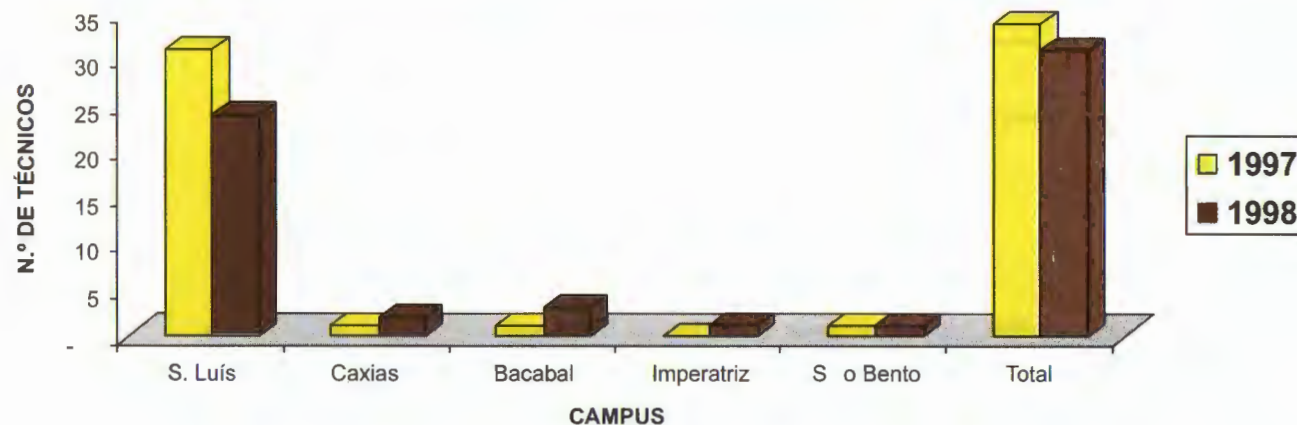

TABELA N.º 61  
N.º de Técnicos (ANS) e Administrativos (ADO) por CAMPUS - UEMA - 1997-98

ATIVIDADES	1997								1998							
	S. Luís	Caxias	Baca-bal	Impe-ratriz	Balsas	São Bento	Santa Inês	Total	S. Luís	Caxias	Baca-bal	Impe-ratriz	Balsas	São Bento	Santa Inês	Total
1. Atividades de Nível Superior (ANS)	31	1	1	-	-	1	-	34	24	2	3	1	-	1	-	31
2. Atividades de Apoio Administrativo (ADO)	438	24	13	10	1	3	1	490	393	33	22	21	2	5	5	481
<b>TOTAL</b>	<b>469</b>	<b>25</b>	<b>14</b>	<b>10</b>	<b>1</b>	<b>4</b>	<b>1</b>	<b>524</b>	<b>417</b>	<b>35</b>	<b>25</b>	<b>22</b>	<b>2</b>	<b>6</b>	<b>5</b>	<b>512</b>
ÍNDICES: BASE:1994=100,0	82,9	4,4	2,5	1,8	0,2	0,7	0,2	92,6	73,7	6,2	4,4	3,9	0,4	1,1	0,9	90,5

Fonte: DP

GRÁFICO N.º 61  
N.º DE TÉCNICOS (ANS) E ADMINISTRATIVOS (ADO) POR CAMPUS - UEMA  
1997-98

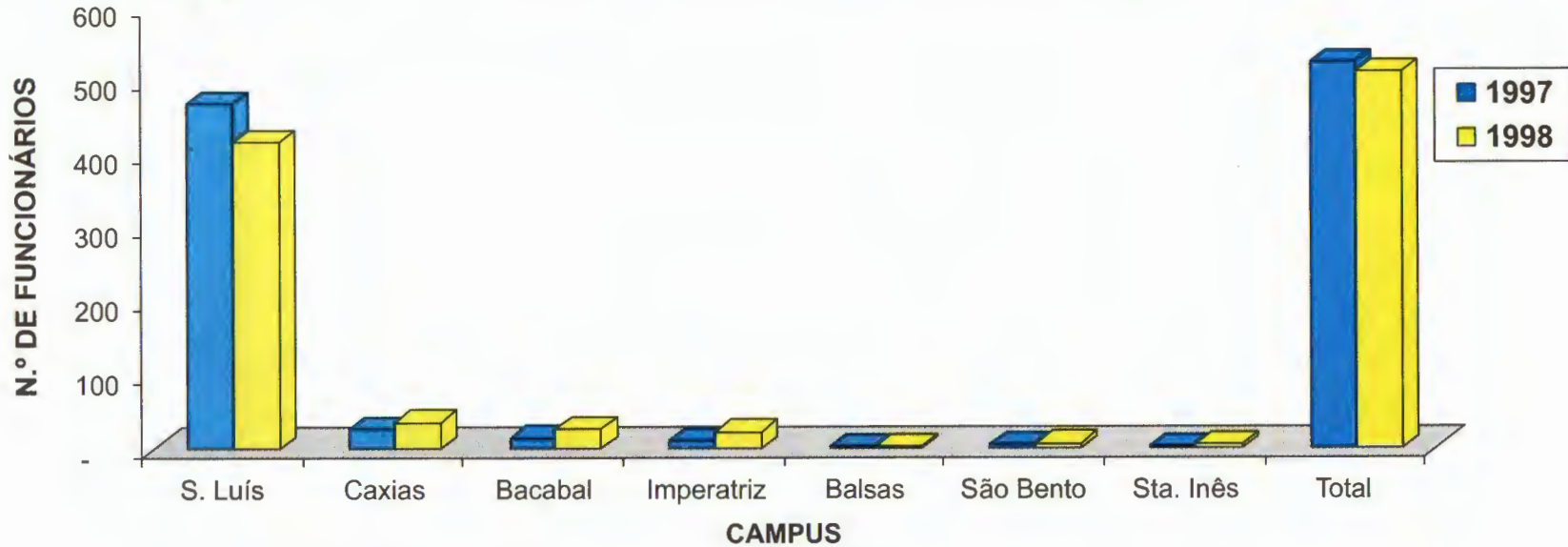

**7**

# **OUTRAS UNIDADES**

---

**7.1**

# **Hospital Veterinário**

---

TABELA N.º 62

HOSPITAL VETERINÁRIO - N.º de Atendimento por Espécie de Animal - São Luís - 1995-98

ESPÉCIES DE ANIMAIS	1995	1996	1997	1998
Canino	258	1.228	1.242	4.553
Suíno	-	2	3	-
Primata	-	-	-	1
Bovino	-	5	2	7
Leporina ou Cunicula	-	10	14	2
Felino	13	125	94	174
Eqüino	-	11	6	21
Muar	-	6	2	-
Roedor	-	-	-	-
Caprino	-	9	5	4
Avícula	-	1	-	-
Ovino	-	2	1	4
Asinino	-	6	5	5
<b>TOTAL</b>	<b>271</b>	<b>1.405</b>	<b>1.374</b>	<b>4.771</b>
INDICES: BASE 1993=100,0	24,0	124,4	121,7	422,6

FONTE: Hospital Veterinário

GRÁFICO N.º 62

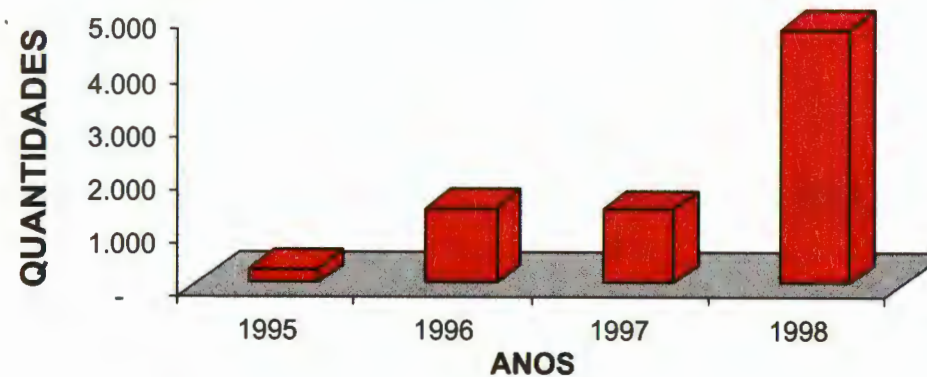
HOSPITAL VETERINÁRIO - N.º DE ATENDIMENTO - SÃO LUÍS  
1995-98

**TABELA N.º 63**

HOSPITAL VETERINÁRIO - N.º de Atendimento das Principais Espécies de Animais - São Luís - 1995-98

ESPÉCIES DE ANIMAIS	1995	1996	1997	1998
Canino	258	1.228	1.242	4.553
Felino	13	125	94	174
<b>TOTAL</b>	<b>271</b>	<b>1.353</b>	<b>1.336</b>	<b>4.727</b>

FONTE: Hospital Veterinário

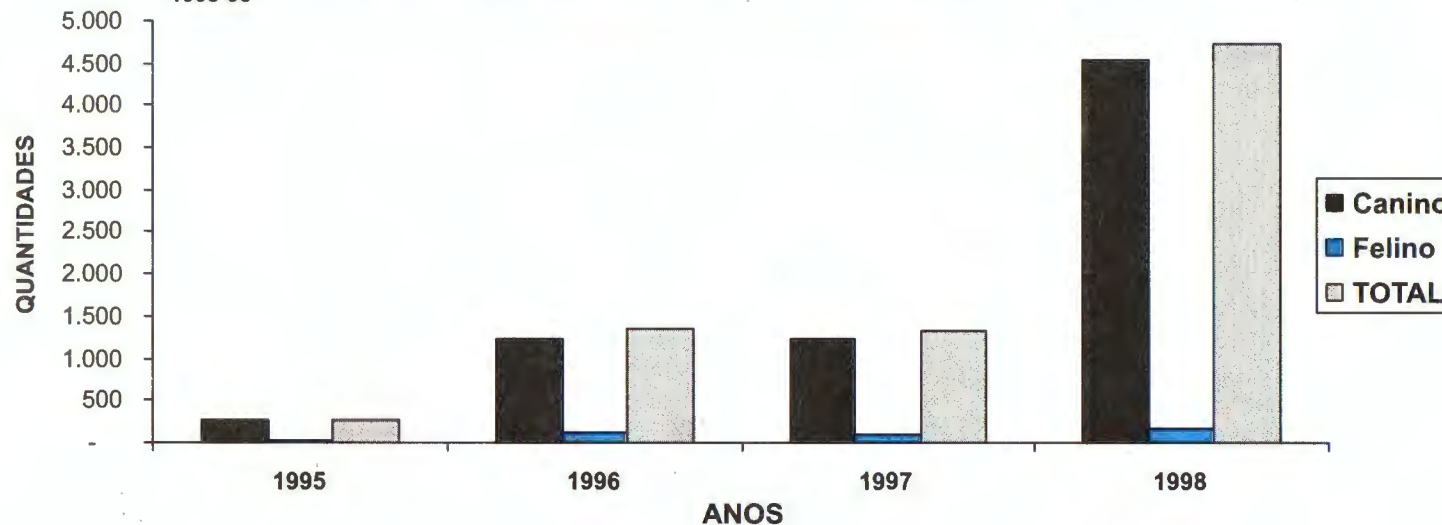
**GRÁFICO N.º 63**HOSPITAL VETERINÁRIO - N.º DE ATENDIMENTO DAS PRINCIPAIS ESPÉCIES DE ANIMAIS - SÃO LUÍS  
1995-98



72

# **Biblioteca Universitária**

---

TABELA N.º 64  
Biblioteca Universitária - SÃO LUÍS - 1995-98

ITENS	1995	1996	1997	1998
<b>1. Aquisições de Livros</b>	<b>29</b>	<b>64</b>	<b>506</b>	<b>3.817</b>
1.1 Compras	-	-	248	3.731
1.2 Doações	29	64	258	86
<b>2. Consultas</b>	<b>10.143</b>	<b>14.118</b>	<b>11.785</b>	<b>16.007</b>
2.1 Livros	8.119	12.405	10.696	12.754
2.2 Monografias	1.012	528	595	1.441
2.3 Periódicos	1.012	1.185	494	1.812
<b>3. Empréstimos</b>	<b>19.190</b>	<b>22.963</b>	<b>19.354</b>	<b>20.035</b>
3.1 Livros	18.102	21.307	19.354	20.035
3.2 Monografias*	51	540	-	-
3.3 Periódicos*	1.037	1.116	-	-
<b>4. Clientela ( inscritos )</b>	<b>288</b>	<b>305</b>	<b>293</b>	<b>347</b>
4.1 Corpo Discente	285	302	285	335
4.2 Corpo Docente	3	3	3	10
4.3 Servidores	-	-	5	2
<b>5. Acervos</b>	<b>-</b>	<b>26.994</b>	<b>28.730</b>	<b>32.813</b>
5.1 Livros	-	22.831	24.031	27.762
5.2 Periódicos	-	596	601	618
5.3 Monografias	-	302	809	965
5.4 Folhetos	-	2.965	2.985	3.000
5.5 Teses	-	210	212	220
5.6 Obras de Referência	-	90	92	122
5.7 Fitas de vídeo	-	-	-	126

Fonte: Biblioteca Universitária

\*Em 1997, não foram permitidos empréstimos de Monografias e Periódicos.

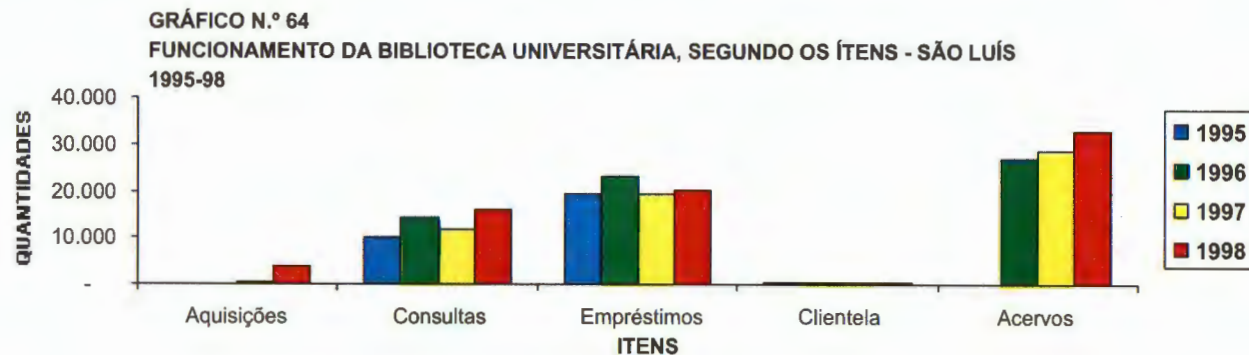

7.3

# Restaurante Universitário

---

TABELA N.º 65

RESTAURANTE UNIVERSITÁRIO - Quantidades e Custos das Refeições Servidas mensalmente à Comunidade - SÃO LUÍS - 1997-98

Anos/Meses	Quantidades de Refeições Servidas					Preço R\$	
	Alunos	Funcionários	Professores	PROCAD	TOTAL	Unitário	Total
<b>1997</b>	<b>109.572</b>	<b>46.905</b>	<b>4.071</b>	<b>103.210</b>	<b>263.758</b>	<b>2,06</b>	<b>543.341,48</b>
Janeiro	4.534	2.644	330	30.600	<b>38.108</b>	2,06	78.502,48
Fevereiro	6.860	2.710	287	29.900	<b>39.757</b>	2,06	81.899,42
Março	6.822	3.208	329	9.090	<b>19.449</b>	2,06	40.064,94
Abril	10.477	4.147	332	-	<b>14.956</b>	2,06	30.809,36
Mai	9.237	4.142	340	-	<b>13.719</b>	2,06	28.261,14
Junho	11.053	3.952	330	-	<b>15.335</b>	2,06	31.590,10
Julho	11.473	5.381	375	11.540	<b>28.769</b>	2,06	59.264,14
Agosto	9.919	4.276	318	22.080	<b>36.593</b>	2,06	75.381,58
Setembro	10.708	4.362	436	-	<b>15.506</b>	2,06	31.942,36
Outubro	10.948	4.824	372	-	<b>16.144</b>	2,06	33.256,64
Novembro	9.632	4.266	340	-	<b>14.238</b>	2,06	29.330,28
Dezembro	7.909	2.993	282	-	<b>11.184</b>	2,06	23.039,04
<b>1998</b>	<b>117.083</b>	<b>94.452</b>	<b>5.635</b>	<b>54.073</b>	<b>271.243</b>	<b>1,49</b>	<b>402.835,79</b>
Janeiro	2.853	5.975	254	13.940	<b>23.022</b>	1,53	35.223,66
Fevereiro	3.446	5.755	308	13.491	<b>23.000</b>	1,53	35.190,00
Março	7.996	6.953	399	5.812	<b>21.160</b>	1,53	32.374,80
Abril	10.875	7.356	550	-	<b>18.781</b>	1,53	28.734,93
Mai	12.833	7.638	596	-	<b>21.067</b>	1,53	32.232,51
Junho	9.283	6.759	459	-	<b>16.501</b>	1,53	25.246,53
Julho	10.702	8.693	507	6.150	<b>26.052</b>	1,53	39.859,56
Agosto	4.959	9.520	552	14.680	<b>29.711</b>	1,43	42.486,73
Setembro	12.906	8.916	525	-	<b>22.347</b>	1,43	31.956,21
Outubro	12.816	8.639	493	-	<b>21.948</b>	1,43	31.385,64
Novembro	16.073	10.016	602	-	<b>26.691</b>	1,43	38.168,13
Dezembro	12.341	8.232	390	-	<b>20.963</b>	1,43	29.977,09

FONTE: Restaurante Universitário

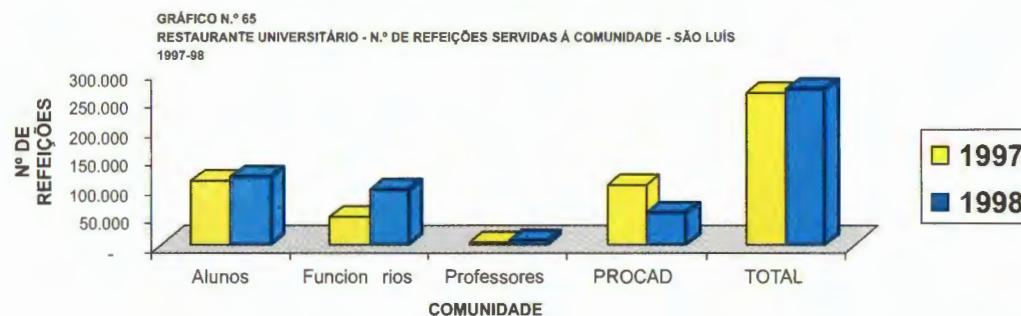



# ESPAÇO FÍSICO

---

**TABELA N.º 66**  
**Área Construída, em Construção e Disponível - UEMA - 1996-98**

Discriminação	1996		1997		1998	
	Área (m <sup>2</sup> )	%	Área (m <sup>2</sup> )	%	Área (m <sup>2</sup> )	%
Construída	28.236,77	1,63	29.283,02	1,69	29.722,68	1,71
Em Construção	1.046,25	0,06	-	-	750,00	0,04
Disponível	1.705.717,10	98,31	1.705.717,10	98,31	1.704.527,44	98,25
<b>Total</b>	<b>1.735.000,12</b>	<b>100,00</b>	<b>1.735.000,12</b>	<b>100,00</b>	<b>1.735.000,12</b>	<b>100,00</b>

FONTE: Divisão de Planejamento Físico/PROPLAN

**GRÁFICO N.º 66**  
**ÁREA CONSTRUÍDA, EM CONSTRUÇÃO E DISPONÍVEL - UEMA**  
**1996-98**

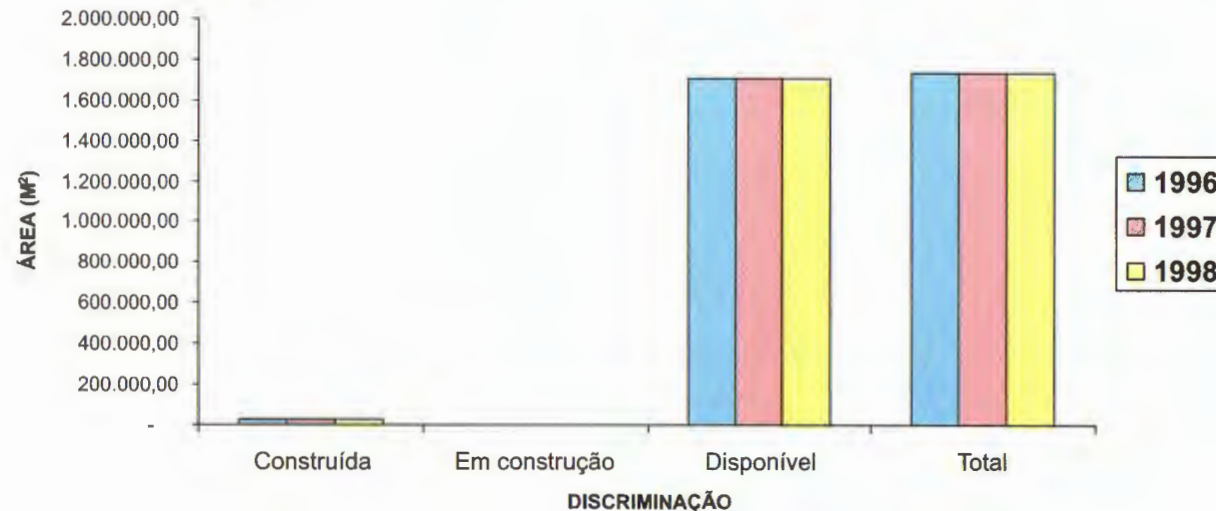

9

# ORÇAMENTO

---

TABELA N.º 67  
ORÇAMENTO - Receita Orçada e Despesa Autorizada - UEMA - 1996-98

DISCRIMINAÇÃO	1996				1997				1998			
	RECEITA ORÇADA		DESPESA AUTORIZADA		RECEITA ORÇADA		DESPESA AUTORIZADA		RECEITA ORÇADA		DESPESA AUTORIZADA	
	R\$	%	R\$	%	R\$	%	R\$	%	R\$	%	R\$	%
PESSOAL	14.579.479,00	32,97	14.524.663,17	65,16	22.902.186,00	49,21	20.850.755,25	76,09	25.485.850,00	62,14	22.605.936,54	76,38
CUSTEIO	16.509.181,42	37,33	7.291.445,92	32,71	11.752.765,51	25,26	4.415.606,31	16,11	9.811.392,00	23,92	5.230.102,91	17,67
CAPITAL	13.132.938,00	29,70	474.371,17	2,13	11.880.470,72	25,53	2.137.035,77	7,80	5.713.660,00	13,93	1.760.627,02	5,95
<b>TOTAL</b>	<b>44.221.598,42</b>	<b>100,00</b>	<b>22.290.480,26</b>	<b>100,00</b>	<b>46.535.422,23</b>	<b>100,00</b>	<b>27.403.397,33</b>	<b>100,00</b>	<b>41.010.902,00</b>	<b>100,00</b>	<b>29.596.666,47</b>	<b>100,00</b>

Fonte: PROPLAN

GRÁFICO N.º 67  
ORÇAMENTO - RECEITA ORÇADA E DESPESA AUTORIZADA - UEMA  
1996-98

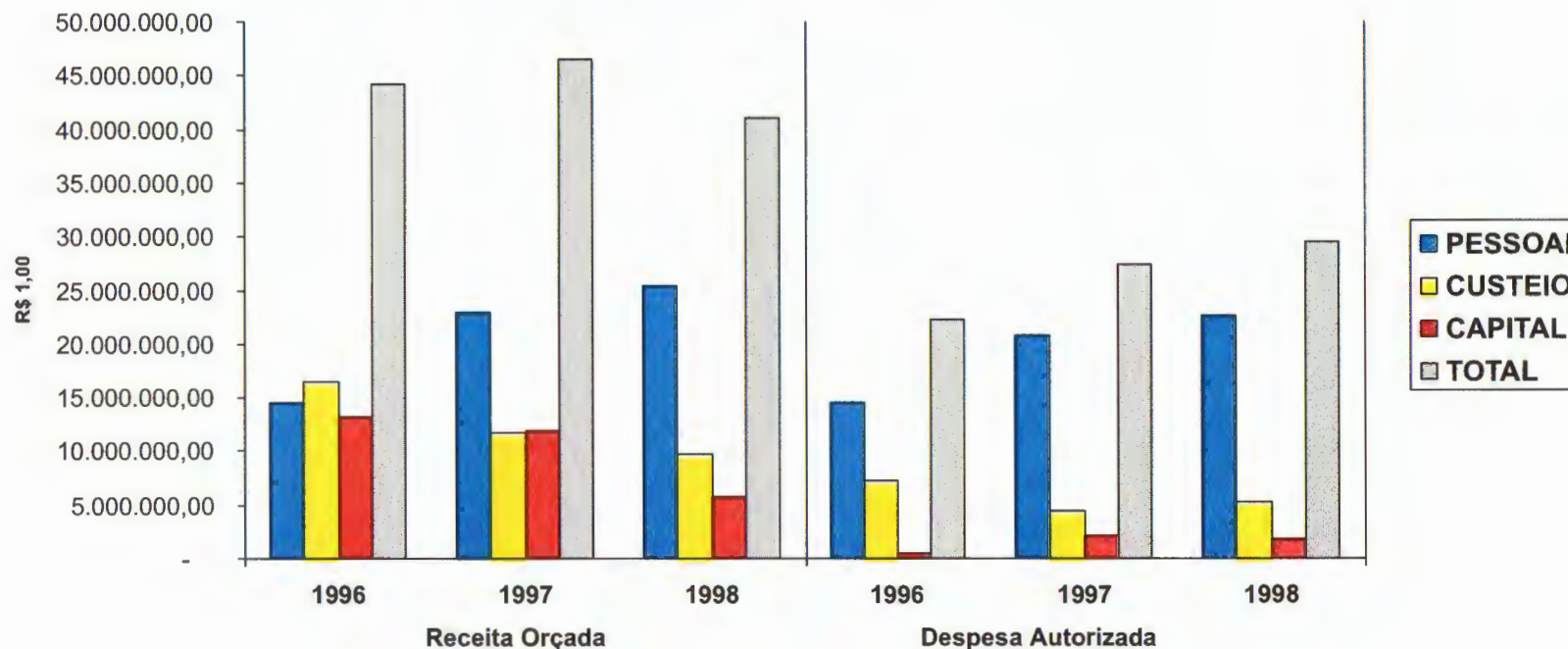



## **LISTA DE ABREVIATURAS:**

<b>ABREVIATURAS</b>	<b>ÓRGÃOS</b>
UEMA	UNIVERSIDADE ESTADUAL DO MARANHÃO
PRA	PRÓ-REITORIA DE ADMINISTRAÇÃO
PROPLAN	PRÓ-REITORIA DE PLANEJAMENTO
PPGE	PRÓ-REITORIA DE PESQUISA, PÓS-GRADUAÇÃO E EXTENSÃO
PROGAE	PRÓ-REITORIA DE GRADUAÇÃO E ASSUNTOS ESTUDANTIS
CECEN	CENTRO DE EDUCAÇÃO, CIÊNCIAS EXATAS E NATURAIS
CESB	CENTRO DE ESTUDOS SUPERIORES DE BACABAL
CESC	CENTRO DE ESTUDOS SUPERIORES DE CAXIAS
CESI	CENTRO DE ESTUDOS SUPERIORES DE IMPERATRIZ
CIPD	COORDENADORIA DE INFORMÁTICA E PROCESSAMENTO DE DADOS
CP	COORDENADORIA DE PESQUISA
CAT	COORDENADORIA DE ADMISSÃO E TRANSFERÊNCIA
CEG	COORDENADORIA DE ENSINO DE GRADUAÇÃO
DRCA	DIVISÃO DE REGISTRO E CONTROLE ACADÊMICO
DOCV	DIVISÃO DE OPERAÇÃO DE CONCURSOS VESTIBULARES
DP	DIVISÃO DE PESSOAL
PROCAD	PROGRAMA DE CAPACITAÇÃO DE DOCENTE

