



ANUÁRIO

UEMA 2014

GOVERNO DO ESTADO DO MARANHÃO
SECRETARIA DE ESTADO DA CIÊNCIA, TECNOLOGIA E INOVAÇÃO
UNIVERSIDADE ESTADUAL DO MARANHÃO



ANUÁRIO 2014

São Luís
2015

GOVERNADOR DO ESTADO DO MARANHÃO

Flávio Dino de Castro e Costa

SECRETÁRIO DE ESTADO DA CIÊNCIA, TECNOLOGIA E INOVAÇÃO

Ubirajara do Pindaré Almeida Sousa

REITOR

Gustavo Pereira da Costa

VICE-REITOR

Walter Canales Sant'Ana

PRÓ-REITOR DE PLANEJAMENTO

Antonio Roberto Coelho Serra

PRÓ-REITOR DE ADMINISTRAÇÃO

Gilson Martins Mendonça

PRÓ-REITORA DE GRADUAÇÃO

Andréa de Araújo

PRÓ-REITOR DE PESQUISA E PÓS-GRADUAÇÃO

Marcelo Cheche Galves

PRÓ-REITOR DE EXTENSÃO, CULTURA E ASSUNTOS DA COMUNIDADE

Porfírio Candanedo Guerra

COORDENAÇÃO E ELABORAÇÃO

Antonio Roberto Coelho Serra

Isis Maria Monteles Bastos

Maria da Glória Marques Leite

ELABORAÇÃO - PROPLAN

Isis Maria Monteles Bastos

Maria da Glória Marques Leite

Marinez Lourenço Albuquerque

COLABORAÇÃO

Luciana de Araújo

José Oscar Melo Pereira

EDITORAÇÃO

Josimar de Jesus Costa Almeida

CAPA

Rômulo Santos Coelho

Universidade Estadual do Maranhão. Pró-Reitoria de Planejamento. Coordenadoria de Planejamento Administrativo.

Anuário/Universidade Estadual do Maranhão. São Luís: Eduema, 2015.

119 p.

1. Dados estatísticos – quadros. 2. UEMA - Anuário. I. Título.

CDU: 311(050.8)

APRESENTAÇÃO

O Anuário é uma publicação que tem por objetivo apresentar à sociedade um conjunto de indicadores das Instituições de Ensino Superior nas suas diversas áreas de atuação. Nesse contexto, a Universidade Estadual do Maranhão (UEMA), disponibiliza o seu Anuário - edição 2014, uma coletânea de informações que se espera, ser útil para a tomada de decisão e o aperfeiçoamento das atividades acadêmicas.

Este documento incorpora o esforço de uma equipe mobilizada pela Pró-Reitoria de Planejamento para coletar, organizar e consolidar dados estatísticos sobre a Universidade, de forma a contribuir como um instrumento de diagnóstico, planejamento e gestão de suas atividades relacionadas ao ensino de graduação e pós-graduação, pesquisa e extensão, notadamente o atendimento à comunidade.

Percebe-se com base no levantamento das informações que em relação ao ano de 2013, a Pós-Graduação ampliou o número de cursos ofertados; na especialização houve um crescimento de 175% e no mestrado de 28,5%. Ressalte-se também o serviço de atendimento médico à comunidade: considerando consultas médicas, atendimentos ambulatoriais, fisioterapias e pequenos procedimentos, totalizaram 4.066 atendimentos.

Ainda quanto a interação da Universidade com a comunidade, o Hospital Veterinário vinculado ao Centro de Ciências Agrárias realizou 8.076 atendimentos, incluídos consultas, procedimentos e cirurgias, um aumento de 108,5% se comparado ao ano de 2013.

Por oportuno, informamos que este Anuário estará disponível no endereço www.proplan.uema.br para visualização e download.

Agradecemos as Pró-reitoras e as unidades administrativas da UEMA, representadas por seus servidores, que forneceram as informações relevantes que subsidiaram a confecção deste documento.

Gustavo Pereira da Costa
Reitor da UEMA

LISTA DE ABREVIATURAS E SIGLAS

ADO	Atividades de Apoio Administrativo e Operacional
ANS	Atividades de Nível Superior
CAD	Conselho de Administração
CAPES	Coordenação de Aperfeiçoamento de Pessoal de Nível Superior
CBMMA	Corpo de Bombeiros Militar do Maranhão
CCA	Centro de Ciências Agrárias
CCSA	Centro de Ciências Sociais Aplicadas
CCT	Centro de Ciências Tecnológicas
CECEN	Centro de Educação, Ciências Exatas e Naturais
CEPE	Conselho de Ensino, Pesquisa e Extensão
CESA	Centro de Estudos Superiores de Açailândia
CESB	Centro de Estudos Superiores de Bacabal
CESBA	Centro de Estudos Superiores de Balsas
CESBAC	Centro de Estudos Superiores de Barra do Corda
CESC	Centro de Estudos Superiores de Caxias
CESCA	Centro de Estudos Superiores de Carolina
CESCD	Centro de Estudos Superiores de Codó
CESCO	Centro de Estudos Superiores de Colinas
CESCON	Centro de Estudos Superiores de Coelho Neto
CESCOR	Centro de Estudos Superiores de Coroatá
CESGRA	Centro de Estudos Superiores de Grajaú
CESI	Centro de Estudos Superiores de Imperatriz
CESITA	Centro de Estudos Superiores de Itapecuru-Mirim
CESJOP	Centro de Estudos Superiores de São João dos Patos
CESLAP	Centro de Estudos Superiores de Lago da Pedra
CESP	Centro de Estudos Superiores de Pedreiras
CESPI	Centro de Estudos Superiores de Pinheiro
CESPD	Centro de Estudos Superiores de Presidente Dutra

CESSIN	Centro de Estudos Superiores de Santa Inês
CESTI	Centro de Estudos Superiores de Timon
CESZD	Centro de Estudos Superiores de Zé Doca
CFO	Curso de Formação de Oficiais
CNPq	Conselho Nacional de Desenvolvimento Científico e Tecnológico
CIPD	Coordenadoria de Informática e Processamento de Dados
CONSUN	Conselho Universitário
CPA	Comissão Própria de Avaliação
DINTER	Doutorado Interinstitucional
EAD	Educação a Distância
E-TEC	Escola Técnica Aberta do Brasil
FAPEMA	Fundação de Amparo à Pesquisa e ao Desenvolvimento Científico e Tecnológico do Maranhão
FEC	Faculdade Caxias para Formação de Professores
FESM	Federação das Escolas Superiores do Maranhão
FIEMA	Federação das Indústrias do Estado do Maranhão
GECTEC	Gerência de Estado da Ciência, Tecnologia, Ensino Superior e Desenvolvimento Tecnológico
GEDITE	Grupos de Estudos de Dinâmica Territorial
HVU	Hospital Veterinário Uema
IBGE	Instituto Brasileiro de Geografia e Estatística
IDH	Índice de Desenvolvimento Humano
IES	Instituição de Ensino Superior
IFMA	Instituto Federal de Educação, Ciência e Tecnologia do Maranhão
IGC	Índice Geral de Cursos
ISI	Instituto Scientific Information
JOEX	Jornada de Extensão
MACCBIO	Mostra Acadêmico-científica em Ciências Biológicas
MINTER	Mestrado Interinstitucional
NEAD	Núcleo de Educação a Distância
NIT	Núcleo de Inovação Tecnológica
NUTENGE	Núcleo Tecnológico de Engenharia

PAES	Processo Seletivo de Acesso à Educação Superior
PACEP	Processo Seletivo Simplificado de Acesso aos Cursos da Educação Profissional
PCN	Parâmetros Curriculares Nacionais
PDE	Plano de Desenvolvimento da Educação
PDR	Programa Darcy Ribeiro
PESCE	Programa Especial de Cursos de Extensão
PIBEX	Programa Institucional de Bolsas de Extensão
PIBIC	Programa Institucional de Bolsa de Iniciação Científica
PMMA	Polícia Militar do Maranhão
PNAP	Plano Nacional de Administração Pública
PPG	Pró-Reitoria de Pós Graduação
PRA	Pró-Reitoria de Administração
PROEXAE	Pró-Reitoria de Extensão e Assuntos Estudantis
PROG	Pró-Reitoria de Graduação
PROPLAN	Pró-Reitoria de Planejamento
SEATI	Adjunta de Tecnologia da Informação
SEBRAE	Serviço Brasileiro de Apoio às Micro e Pequenas Empresas
SECTEC	Secretaria de Estado da Ciência, Tecnologia e Ensino Superior do Maranhão
SEGEP	Secretaria de Estado da Gestão e Previdência
SENASP	Secretaria Nacional de Segurança Pública
SEPLAN	Secretaria de Estado de Planejamento e Orçamento
SESC	Serviço Social do Comércio
UEMA	Universidade Estadual do Maranhão
UEMANET	Núcleo de Tecnologias para Educação
UFMA	Universidade Federal do Maranhão
UNITI	Universidade para a Terceira Idade

LISTA DE QUADROS

Quadro 1	Indicadores de desempenho da UEMA	26
Quadro 2	Cursos de Graduação por área, Centros e Programas Especiais	29
Quadro 3	Vagas ofertadas, candidatos inscritos e classificados no processo seletivo de acesso aos cursos de graduação regular presencial, 2014	31
Quadro 4	Matriculados por curso de graduação regular presencial, 2014	36
Quadro 5	Série histórica dos matriculados por centro nos cursos de graduação regular presencial, 2011 a 2014	40
Quadro 6	Matriculados por curso de graduação regular intensivo (Darcy Ribeiro), 2014	41
Quadro 7	Matriculados por curso de graduação à distância, 2014	42
Quadro 8	Formandos por Centro dos Cursos Bacharelado, Tecnologia, Licenciatura e Regular Presencial, 2013.2 e 2014.1	43
Quadro 9	Série histórica dos formados por Centro nos cursos de graduação regular presencial, 2011 a 2014.1	45
Quadro 10	Formandos dos cursos de graduação a distância, 2014	46
Quadro 11	Formandos dos cursos de graduação regular intensivo (Darcy Ribeiro), 2014	47
Quadro 12	Índice geral de cursos (IGC) da Uema nos anos: 2007 a 2013	47
Quadro 13	Conceito preliminar de curso (CPC) dos cursos da Uema nos anos: 2013, 2012 e 2011	48
Quadro 14	Alunos contemplados por curso no Programa Ciência sem Fronteiras, 2012-2014	51
Quadro 15	Alunos bolsistas por país no Programa Ciência sem Fronteiras, 2012 – 2013	51
Quadro 16	Alunos matriculados nos cursos educação profissional Técnico de Nível Médio – e-Tec/2014 (EaD) - 1ª oferta	55
Quadro 17	Número de vagas, de inscritos, de aprovados e classificados no processo seletivo de acesso a cursos de educação profissional Técnico de Nível Médio – PACEP/2014 (EaD) - 2ª oferta	57
Quadro 18	Alunos matriculados nos cursos educação profissional técnico de nível médio – e-Tec/2014 (EaD) - 2ª oferta	58
Quadro 19	Formandos nos cursos educação profissional técnico de nível médio – e-Tec/2014 (EaD)-1ª oferta	59
Quadro 20	Cursos de pós-graduação <i>Stricto Sensu</i> , 2014	63

Quadro 21	Matriculados e concluintes em cursos de pós-graduação <i>Stricto Sensu</i> , ano: 2010 a 2014	63
Quadro 22	Docentes matriculados em programas de pós-graduação interinstitucional (dinter/minter), 2013 e 2014	63
Quadro 23	Número de docentes titulados em programas de pós-graduação interinstitucional (dinter/minter), ano 2010 – 2014	64
Quadro 24	Matriculados e concluintes em cursos de pós-graduação <i>Lato Sensu</i> presencial, 2008 a 2014	65
Quadro 25	Alunos matriculados e concluintes - cursos de pós-graduação <i>Lato sensu</i> a distância, 2010 a 2014	66
Quadro 26	Bolsas em regime modular, concedida pela uema a docentes por curso de pós-graduação (mestrado e doutorado)	66
Quadro 27	Bolsas por curso de pós-graduação <i>Stricto Sensu</i> , ano 2014	66
Quadro 28	Grupos de pesquisas certificados e cadastrados no diretório de grupos de pesquisa do CNPQ 2013/2014	69
Quadro 29	Bolsas de iniciação científica	69
Quadro 30	Programas de Extensão, 2014	73
Quadro 31	Projetos, 2014	73
Quadro 32	Cursos de Extensão, 2014	74
Quadro 33	Eventos, 2014	74
Quadro 34	Refeições fornecidas, 2014	77
Quadro 35	Matriculados na Academia de Ginástica - Musculação	81
Quadro 36	Atendimento Consultas Médicas, 2014	86
Quadro 37	Atendimento Ambulatorial, 2014	86
Quadro 38	Atendimento de Fisioterapia, 2014	86
Quadro 39	Outros atendimentos, 2014	87
Quadro 40	Serviços prestados pelo Hospital Veterinário, 2014	87
Quadro 41	Docente efetivo por classe e referência, professor visitante e substituto, 2014	91
Quadro 42	Docente efetivo por grau de formação e sexo, 2014	93
Quadro 43	Docente efetivo por faixa etária e sexo, 2014	95
Quadro 44	Docente efetivo por regime de trabalho e sexo, 2014	96
Quadro 45	Docente efetivo por grau de formação e regime de trabalho, 2014	97

Quadro 46	Professor substituto por regime de trabalho, 2014	98
Quadro 47	Servidor efetivo – Atividades de Nível Superior (ANS), 2014	101
Quadro 48	Servidor efetivo – Atividades de Apoio Administrativo e Operacional (ADO), 2014	102
Quadro 49	Servidor por categoria funcional, 2014	103
Quadro 50	Série histórica de pessoal técnico-administrativo ativo, 2011 a 2014	104
Quadro 51	Títulos publicados por área de conhecimento, 2013 e 2014	107
Quadro 52	NIT - Solicitações de Depósito de Patente	107
Quadro 53	Acervo das bibliotecas, 2013 e 2014	111
Quadro 54	Empréstimo, 2014	113
Quadro 55	Convênios em vigência, 2008 a 2014	115
Quadro 56	Orçamento (orçado X realizado), 2008 a 2014	119

LISTA DE GRÁFICOS

Gráfico 1	Cursos ofertados por área - 2011	30
Gráfico 2	Cursos ofertados por área - 2012	30
Gráfico 3	Cursos ofertados por área - 2013 e 2014	30
Gráfico 4	Vagas ofertadas, candidatos inscritos e classificados	35
Gráfico 5	Série histórica dos matriculados por centro nos cursos de graduação regular presencial, 2011 a 2014	40
Gráfico 6	Série histórica dos formados por Centro nos cursos de graduação regular presencial, 2011 a 2014.1	45
Gráfico 7	Vagas ofertadas, candidatos inscritos e classificados - Cursos Técnicos	56
Gráfico 8	Publicações indexadas – Institute for Scientific Information (ISI), 2009-2013	69
Gráfico 9	Docentes efetivo por Classe, 2014	92
Gráfico 10	Docentes efetivo por grau de formação, 2014	94
Gráfico 11	Docente efetivo por regime de trabalho, 2014	96
Gráfico 12	Orçamento (Orçado X Realizado), 2008 a 2014	119

SUMÁRIO

UEMA: A UNIVERSIDADE DE TODO O MARANHÃO	17
ORGANOGRAMA	21
LINHA DO TEMPO DA UEMA	22
DISTRIBUIÇÃO ESPACIAL DA UEMA: uma universidade regionalizada	23
LOCALIZAÇÃO DOS CENTROS	24
MISSÃO	25
VISÃO	25
Quadro 1 - Indicadores de desempenho da UEMA	26
ENSINO DE GRADUAÇÃO	27
Quadro 2 - Cursos de Graduação por área, Centros e Programas Especiais	29
Gráfico 1 - Cursos ofertados por área - 2011	30
Gráfico 2 - Cursos ofertados por área - 2012	30
Gráfico 3 - Cursos ofertados por área - 2013 e 2014	30
Quadro 3 - Vagas ofertadas, candidatos inscritos e classificados no processo seletivo de acesso a cursos de graduação regular presencial, 2014	31
Tabela 1 - Vagas Ofertadas, Candidatos inscritos e classificados	35
Gráfico 4 - Vagas Ofertadas, Candidatos inscritos e classificados	35
Quadro 4 - Matriculados por curso graduação regular presencial, 2014	36
Quadro 5 - Série histórica dos matriculados por centro nos cursos de graduação regular presencial, 2011 a 2014	40
Gráfico 5 - Série histórica dos matriculados por centro nos cursos de graduação regular presencial, 2011 a 2014	40
Quadro 6 - Matriculados por curso de graduação regular intensivo (Darcy Ribeiro), 2014	41
Quadro 7 - Matriculados por curso de graduação à distância, 2014	42
Quadro 8 - Formandos por Centro dos Cursos Bacharelado, Tecnologia e Licenciatura, Regular Presencial, 2013.2 e 2014.1	43
Quadro 9 - Série histórica dos formados por centro nos cursos de graduação regular presencial, 2011 a 2014.1	45

Gráfico 6 - Série histórica dos formados por centro nos cursos de graduação regular presencial, 2011 a 2014.1	45
Quadro 10 - Formandos dos cursos de graduação a distância, 2014	46
Quadro 11 - Formandos dos cursos de graduação regular intensivo (Darcy Ribeiro), 2014	47
Quadro 12 - Índice geral de cursos (IGC) da Uema nos anos: 2013, 2012, 2011, 2010, 2009, 2008 e 2007	47
Quadro 13 - Conceito preliminar de curso (CPC) dos cursos da Uema nos anos: 2013, 2012 e 2011.....	48
PROGRAMA CIÊNCIA SEM FRONTEIRAS	49
Quadro 14 - Alunos contemplados por curso no Programa Ciência sem Fronteiras, (2012-2014)	51
Quadro 15 - Alunos bolsistas por país no Programa Ciência sem Fronteiras, (2012 – 2013)	51
EDUCAÇÃO PROFISSIONAL TÉCNICA DE NÍVEL MÉDIO À DISTÂNCIA	53
Quadro 16 - Alunos matriculados nos Cursos Educação Profissional Técnico de Nível Médio – e-Tec/2014 (EaD) (1ª oferta)	55
Quadro 17 - Número de vagas, de inscritos, de aprovados e classificados no Processo Seletivo de Acesso a Cursos de Educação Profissional Técnico de Nível Médio – PACEP/2014 (EaD) - 2ª oferta	56
Tabela 2 - Vagas Ofertadas, Candidatos inscritos e classificados - Cursos Técnicos	57
Gráfico 7 - Vagas Ofertadas, Candidatos inscritos e classificados - Cursos Técnicos	57
Quadro 18 - Alunos matriculados nos cursos educação profissional técnico de nível médio – PACEP/2014 (EaD) - 2ª oferta	58
Quadro 19 - Formandos nos cursos educação profissional técnico de nível médio – PACEP/2014 (EaD)-1ª oferta	59
ENSINO DE PÓS-GRADUAÇÃO	61
Quadro 20 - Cursos de pós-graduação <i>Stricto Sensu</i>	63
Quadro 21 - Matriculados e concluintes em cursos de pós-graduação <i>Stricto Sensu</i> , ano: 2010 a 2014	63
Quadro 22 - Docentes matriculados em programas de pós-graduação interinstitucional (dinter/minter), 2013 e 2014	63
Quadro 23 - Número de docentes titulados em programas de pós-graduação interinstitucional (dinter/minter), período 2010 – 2014	64
Quadro 24 - Matriculados e concluintes em cursos de pós-graduação <i>Lato Sensu</i> presencial, 2008 a 2014	65
Quadro 25 - Alunos matriculados e concluintes - cursos de pós-graduação <i>Lato sensu</i> a distância, 2010 a 2014	66
Quadro 26 - Bolsas em regime modular, concedida pela uema a docentes por curso de pós-graduação (mestrado e doutorado)	66
Quadro 27 - Bolsas por curso de pós-graduação <i>Stricto Sensu</i> – ano 2014	66

PESQUISA	67
Quadro 28 - Grupos de pesquisa certificados e cadastrados no diretório de grupos de pesquisa do CNPQ (2013/2014)	69
Quadro 29 - Bolsas de iniciação científica	69
Gráfico 8 - Publicações indexadas – Institute for Scientific Information (ISI), 2010-2014	69
EXTENSÃO	71
Quadro 30 - Programas, 2014	73
Quadro 31 - Projetos, 2014	73
Quadro 32 - Cursos, 2014	74
Quadro 33 - Eventos, 2014	74
RESTAURANTE UNIVERSITÁRIO	75
Quadro 34 - Refeições fornecidas, 2014	77
NÚCLEO DE EDUCAÇÃO FÍSICA E CIÊNCIAS DO ESPORTE (NEFCE)	79
Quadro 35 - Matriculados na academia de ginástica - musculação	81
SERVIÇOS À COMUNIDADE EXTERNA	83
Tabela 3 - Serviços prestados à comunidade externa	85
Laboratórios do Centro de Ciências Agrárias (CCA)	85
Tabela 4 - Serviços prestados à comunidade externa	85
Laboratórios do Centro de Ciências Exatas e Naturais (CECEN)	85
Quadro 36 - Atendimento consultas médicas, 2014	86
Quadro 37 - Atendimento ambulatorial, 2014	86
Quadro 38 - Atendimento de fisioterapia, 2014	86
Quadro 39 - Outros atendimentos, 2014	87
Quadro 40 - Serviços prestados pelo hospital veterinário, 2014	87
GESTÃO DE PESSOAS (DOCENTE)	89
Quadro 41 - Docente efetivo por classe e referência, professor visitante e substituto, 2014	91
Gráfico 9 - Docentes efetivo por Classe	92

Quadro 42 - Docente efetivo por grau de formação e sexo, 2014	93
Gráfico 10 - Docentes efetivo por grau de formação	94
Quadro 43 - Docente efetivo por faixa etária e sexo, 2014	95
Quadro 44 - Docente efetivo por regime de trabalho e sexo, 2014	96
Gráfico 11 - Docente efetivo por regime de trabalho	96
Quadro 45 - Docente efetivo por grau de formação e regime de trabalho, 2014	97
Quadro 46 - Professor substituto, por regime de trabalho, 2014	98
GESTÃO DE PESSOAS (TÉCNICO-ADMINISTRATIVO)	99
Quadro 47 - Servidor efetivo – Atividades de Nível Superior (ANS), 2014	101
Quadro 48 - Servidor efetivo – Atividades de Apoio Administrativo e Operacional (ADO), 2014	102
Quadro 49 - Servidor por categoria funcional, 2014	103
Quadro 50 - Série histórica de pessoal técnico-administrativo ativo, 2011 a 2014	104
EDITORA DA UEMA (EDUEMA)	105
Quadro 51 - Títulos publicados por área de conhecimento, 2013 e 2014	107
Quadro 52 - NIT - Solicitações de Depósito de Patente	107
BIBLIOTECA	109
Quadro 53 - Acervo das bibliotecas, 2013 e 2014	111
Quadro 54 - Empréstimo, 2014	113
CONVÊNIO	113
Quadro 55 – Convênios em vigência, 2008 a 2014	115
ORÇAMENTO	117
Quadro 56 - Orçamento (orçado X realizado), 2008 a 2014	119
Gráfico 12 - Orçado X Realizado, 2008 a 2014	119

A photograph of a university entrance. A large, ornate archway frames the scene. In the foreground, a white bus is driving away from the camera on a paved road. The background shows a building with a red-tiled roof and lush green trees. The sky is bright and clear.

UEMA: A UNIVERSIDADE DE TODO O MARANHÃO

APRESENTAÇÃO DA UEMA

A Uema, sempre mantida pelo Estado do Maranhão, teve sua origem na Federação das Escolas Superiores do Maranhão – Fesm, criada pela Lei nº 3.260 de 22 de agosto de 1972 para coordenar e integrar os estabelecimentos isolados do sistema educacional superior do Maranhão (Escola de Administração, Escola de Engenharia, Escola de Agronomia e Faculdade de Caxias). A Fesm foi transformada na Universidade Estadual do Maranhão – Uema, através da Lei nº 4.400, de 30 de dezembro de 1981, e teve seu funcionamento autorizado pelo Decreto Federal nº 94.143, de 25 de março de 1987, como uma Autarquia de natureza especial, pessoa jurídica de direito público, gozando de autonomia didático-científica, administrativa, disciplinar e de gestão financeira e patrimonial, de acordo com os preceitos do artigo 272 da Constituição Estadual.

Posteriormente, a Uema foi reorganizada pela Lei nº 5.921, de 15 de março de 1994, e pela Lei nº 5.931, de 22 de abril de 1994, alterada pela Lei nº 6.663, de 04 de junho de 1996. Em 31 de janeiro de 2003, por meio da Lei nº 7.844, o Estado promoveu uma reorganização estrutural, momento em que fora criado o Sistema Estadual de Desenvolvimento Científico e Tecnológico, do qual a Uema passou a fazer parte, vinculando-se à Gerência de Estado da Ciência, Tecnologia, Ensino Superior e Desenvolvimento Tecnológico - Gectec, hoje, Secretaria de Estado da Ciência, Tecnologia e Inovação – Secti.

Atualmente, a Uema encontra-se presente em praticamente todo o território maranhense. Baseada em 21 municípios, com campus em São Luís e outros 20 Centros de Estudos Superiores instalados nas cidades de: Açailândia, Bacabal, Balsas, Barra do Corda, Caxias, Codó, Coelho Neto, Colinas, Coroatá, Grajaú, Imperatriz, Itapecuru-Mirim, Lago da Pedra, Pedreiras, Pinheiro, Presidente Dutra, Santa Inês, São João dos Patos, Timon e Zé Doca. Além disso, a Uema tem atuação em 36 polos de educação a distância e 43 polos do Programa Darcy Ribeiro.

A atuação da Universidade Estadual do Maranhão está distribuída nos seguintes níveis:

- ✓ Cursos técnicos de nível médio na modalidade subsequente;
- ✓ Cursos presenciais regulares e a distância de Graduação Bacharelado, Tecnologia e Licenciatura;
- ✓ Programa de Formação de Professores nas Áreas das Ciências da Natureza, Matemática e suas Tecnologias (Darcy Ribeiro);
- ✓ Pós-Graduação *Stricto sensu* (presencial) e *Lato sensu* (presencial e a distância)

Considerando o disposto em seu Estatuto, aprovado pelo Decreto Estadual nº 15.581, de 30 de maio de 1997, os objetivos da UEMA permeiam: o ensino de graduação e pós-graduação, a extensão universitária e a pesquisa, a difusão do conhecimento, a produção de saber e de novas tecnologias interagindo com a comunidade, visando ao desenvolvimento social, econômico e político do Maranhão.

A Uema tem por missão ***servir à sociedade, oferecendo formação educacional de excelência, orientada para a cidadania, produzindo conhecimento e prestando serviços de qualidade, por meio de uma gestão participativa com responsabilidade social e ambiental.*** A partir desse desiderato, a Uema vislumbra ser uma instituição de referência acadêmica na educação superior, reconhecida como essencial ao desenvolvimento do Estado e da sociedade.

Para consecução de sua administração, a estrutura da Uema compõe-se de órgãos deliberativos, normativos, consultivos, executivos, suplementares e complementares. Dentre os quais, destacam-se as instâncias acadêmicas colegiadas e a reitoria, com atribuições estabelecidas no Estatuto e em Regimento específico aprovado pela Resolução nº 201/98-CONSUN:

- Conselho Universitário (CONSUN)
- Conselho de Administração (CAD)
- Conselho de Ensino, Pesquisa e Extensão (CEPE)
- Reitoria
- Conselhos de Centro
- Colegiados de Curso
- Assembleias Departamentais

A estrutura organizacional da Uema assume um desenho matricial, uma vez que suas unidades mantêm permanente interdependência entre si. A figura a seguir ilustra o modo como estão articuladas todas as instâncias acadêmicas.

ORGANOGRAMA

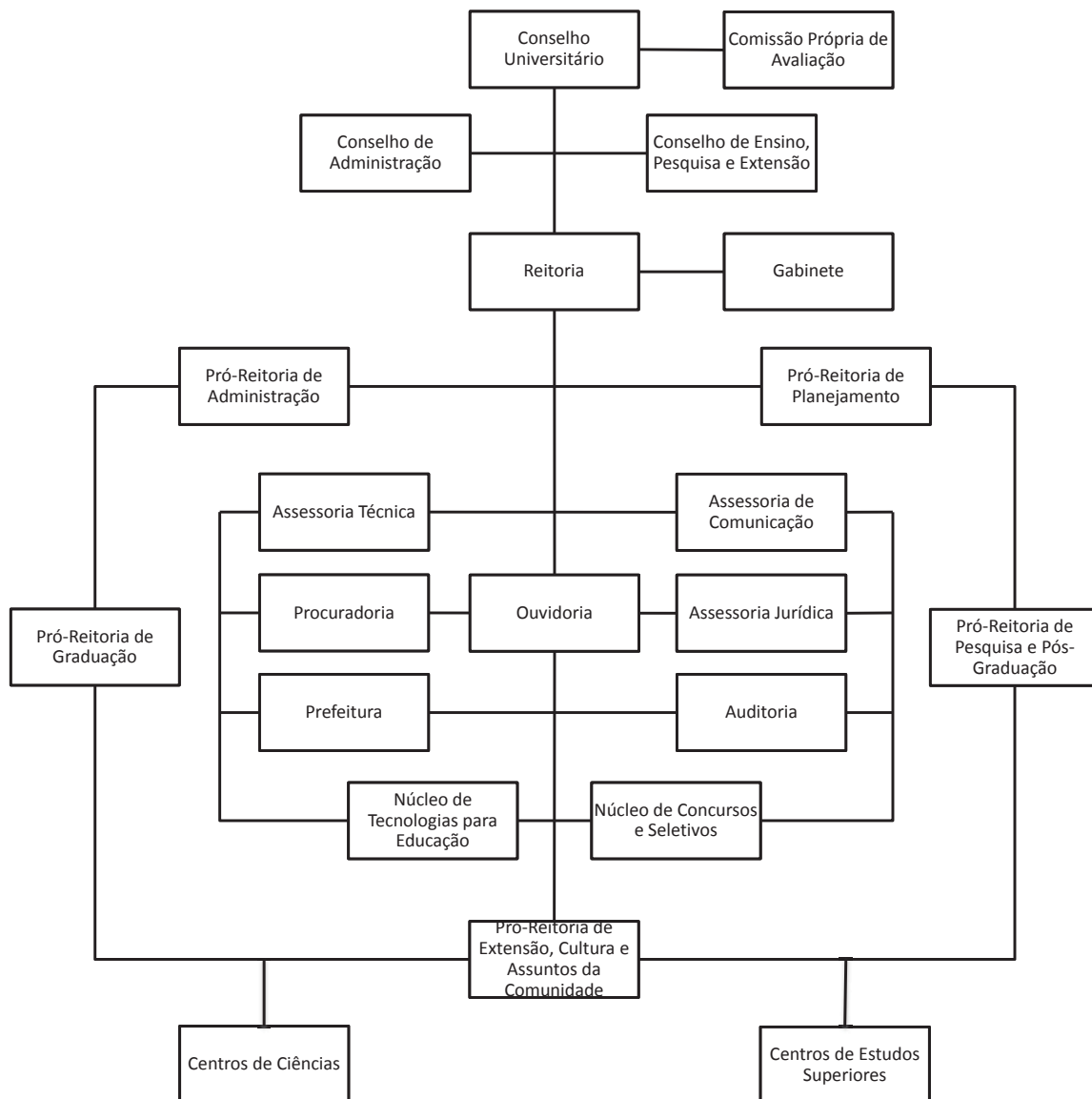

LINHA DO TEMPO DA UEMA

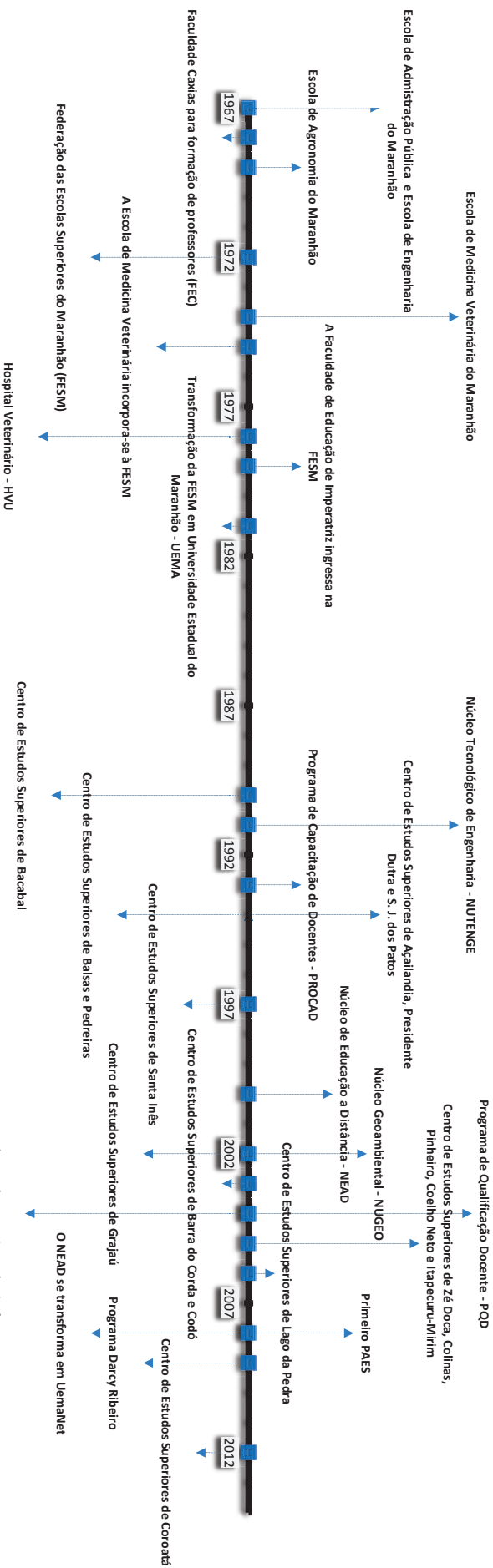

DISTRIBUIÇÃO ESPACIAL DA UEMA: UMA UNIVERSIDADE REGIONALIZADA

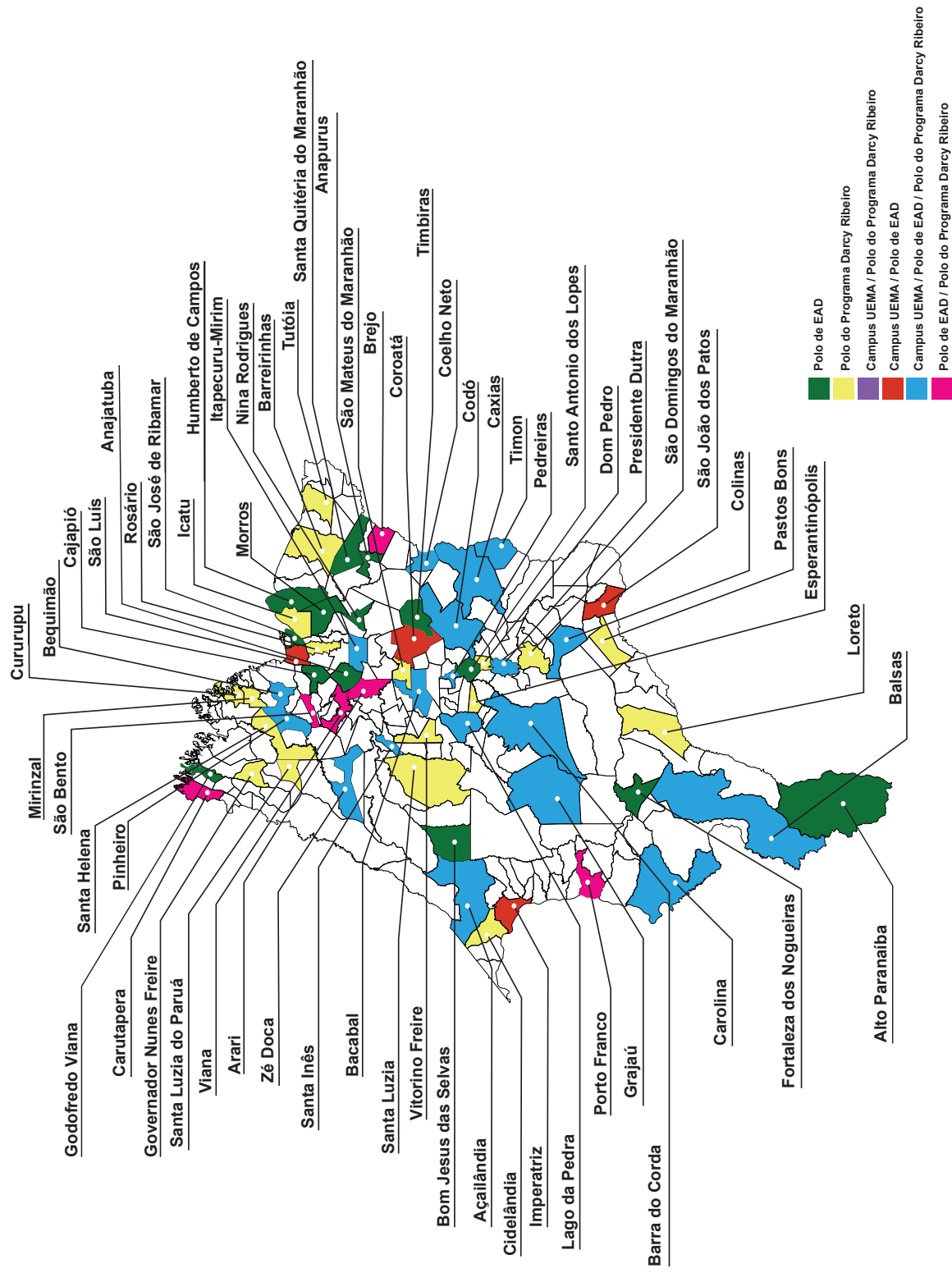

LOCALIZAÇÃO DOS CENTROS

CENTROS	PRÉDIO	TELEFONE	ENDEREÇO
Centro de Ciências Agrárias (CCA)	Próprio	(98)32440419	Cidade Universitária Paulo VI, s/nº, Tirirical, Caixa Postal 09, CEP: 65.055-310, São Luís - MA
Centro de Ciências Sociais Aplicadas (CCSA)	Próprio	(98)32451232 (98)32562053	Cidade Universitária Paulo VI, s/nº, Tirirical, Caixa Postal 09, CEP: 65.055-310, São Luís - MA
Centro de Ciências Tecnológicas (CCT)	Próprio	(98)32452662	Cidade Universitária Paulo VI, s/nº, Tirirical, Caixa Postal 09, CEP: 65.055-310, São Luís - MA
Centro de Educação, Ciências Exatas e Naturais (CECEN)	Próprio	(98)32590139	Cidade Universitária Paulo VI, s/nº, Tirirical, Caixa Postal 09, CEP: 65.055-310, São Luís - MA
Centro de Estudos Superiores de Açailândia (CESA)	Sim	(99)3338-4972 (99)3338-4629	Rua Topázio, Nº100, (Vila São Francisco) CEP: 65.930.000, Açailândia-MA
Centro de Estudos Superiores de Bacabal (CESB)	Sim	(99)3621-0032 (99)3621-9814	Contorno da Av. João Alberto, S/N (Bairro Ramal), CEP: 65.700-000, Bacabal-MA
Centro de Estudos Superiores de Balsas (CESBA)	Sim	(99) 3541-3363 (99) 3541-9941 (99) 3568-3568	Praça Joca Régio, S/N (Centro), CEP: 65.800-000, Balsas-MA
Centro de Estudos Superiores de Barra do Corda (CESBAC)	Não	(99) 3643-1294	Rua Nelson Patuti S/N (Centro) Bairro Altamira, Barra do Corda-MA
Centro de Estudos Superiores de Carolina (CESCA)			Av. Frederico Martins, 616, Setor Universitário, Carolina-MA
Centro de Estudos Superiores de Caxias (CESC)	Sim	(99) 3521-3936 (99) 3521-3868 (99) 3521-3000	Praça Duque de Caxias, S/N, Morro do Alecrim, CEP: 65.604-380, Caxias - MA Rua Quinina Pires, S/N
Centro de Estudos Superiores de Codo (CESCO)	Não	(99)3661-1931	Rua Lea Archer, s/n São Sebastião, CEP: 65.400-000, Codo-MA
Centro de Estudos Superiores de Coelho Neto (CESCN)	Não	(99) 3655-3645 (99) 3655-3808	Av. José Silva, s/n, Bairro Olho d'água, CEP: 65.620-000, Coelho Neto - MA
Centro de Estudos Superiores de Colinas (CESCO)	Não	(99) 3552-1158 (99) 3552-1845	Av. Dr. Osamo Brandão, 511, Centro, CEP: 65.690-000, Colinas - MA
Centro de Estudos Superiores de Grajaú (CESGRA)	Não	(99) 3532-6651 3532-6818 3532-6605	Rua das Mangueiras, S/N, Anexo ao CAIC, Bairro Rodoviário, CEP:65.940-000, Grajaú-MA Loteamento Frei Alberto Betetta, Qd:109 lote 1 Bairro Extrema
Centro de Estudos Superiores de Imperatriz (ESI)	Sim	(99) 3525-2785 (99) 35252351	Rua Godofredo Viana, nº 1300, Centro, CEP:65.901-480, Imperatriz-MA BR 010 km 1345 Parque de exposições Lourenço Vieira da Silva – Lote Simrural
Centro de Estudos Superiores de Itapecuru – Mirim (CESITA)	Não	(98)3463-1315	Rua Raimundo Honório, s/n, Bairro Caminho Grande – CAIC, CEP:65.485-000, Itapecuru-Mirim- MA
Centro de Estudos Superiores de Lago da Pedra (CESLAP)	Não	(99)3644-1362	Rua Libercia Gonçalves A. de Moraes, s/n, Vila Antônio Humberto A. de Moraes, Bairro Jaguar, CEP: 65.2715-000, Lago da Pedra-MA
Centro de Estudos Superiores de Pedreiras (CESPE)	Não	(99)3642-3146	Rua Projetada, S/N, Bloco Universitário, Bairro São Francisco, CEP: 65.725-000, Pedreiras-MA
Centro de Estudos Superiores de Pinheiro (CESPI)	Não	(99)3381-6091	Rua Maria Pinheiro Paiva, s/n, Bairro Antigo Aereopuerto, Anexo ao IEP – Instituto Educacional de Pinheiro, CEP: 65.200-000, Pinheiro-MA
Fazenda Escola São Bento	Sim	(99)3381-5467	MA 017 - Povoado Alegre, CEP: 65.235-000, São Bento-MA
Centro de Estudos Superiores de Presidente Dutra (CESPD)	Não	(99)3663-3100	Rua 28 de Junho Sul, s/nº, Vila Militar (Antigo Ana Joaquina)/Centro, CEP:65.760-000, Presidente Dutra-MA
Centro de Estudos Superiores de Santa Inês (CESSIN)	Sim	(98) 3653-2185 (98) 3653-2425	Rua 04, nº 54 Conjunto da Vale, Bairro Vila Militar CVRD, CEP: 65.300-000, Santa Inês-MA
Centro de Estudos Superiores de São João dos Patos (CESJOP)	Não	(99)3551-2320	Rua Hermes da Fonseca, s/nº, Colégio Valmar, Centro, CEP: 65.665-000, São João dos Patos - MA
Centro de Estudos Superiores de Timon (CESTI)	Sim	(99)3212-5548	Rua Travesa Timbiras, s/n, (Centro), CEP: 65.630-000, Timon-MA
Centro de Estudos Superiores de Zé Doca (CESZD)	Não	(98) 3655-3453	Av. Rio Branco, s/nº, (Centro), antigo CEMA, CEP: 65.363-000, Zé Doca-MA
Centro de Estudos Superiores de Coroatá (CESCF)	Não		Rua da Bandeira, Nº 974, Bairro Americanos, Coroatá-MA

Fonte: Coordenadoria de Planejamento Físico, Abril/2015

MISSÃO

“Servir à sociedade, oferecendo formação educacional de excelência orientada para a cidadania, produzindo conhecimento e prestando serviços de qualidade, por meio de uma gestão participativa com responsabilidade social e ambiental”.

VISÃO

“Ser instituição de referência acadêmica na educação superior, reconhecida como essencial ao desenvolvimento do Estado e da sociedade”.

Quadro 1 - Indicadores de desempenho da UEMA

	2011	2012	2013	2014
Atividades de Ensino				
Graduação				
Nº de Cursos	44	45	46	46
Vagas oferecidas no vestibular	3.624	3.083	3.695	3.154
Nº de Candidatos ao Vestibular	28.960	15.969	29.760	29.865
Alunos Matriculados	29.973	19.894	17.976	11.796
Alunos Formados	1.806	4.613	1.327	5.090
Pós-Graduação				
Nº de Cursos	11	19	12	21
Especialização	7	14	4	11
Mestrado	4	5	7	9
Doutorado	0	0	1	1
Alunos Matriculados				
Especialização	392	1.141	169	2.974
Mestrado	129	150	137	186
Doutorado	0	0	7	6
Total de Matriculados	521	1.291	313	3.166
Alunos Formados				
Especialização	865	497	191	156
Mestrado	28	34	40	50
Doutorado	0	0	0	0
Total de Formados	893	531	231	206
Ensino Técnico				
Nº de Cursos	-	13	13	8
Vagas oferecidas pelo PACEP	-	6.000	5.790	2.700
Alunos Matriculados	-	6.000	5.594	2.774
Alunos Formados	-	-	-	2.223
EDUEMA - Editora UEMA				
Títulos Publicados	51	28	15	19
Estrutura de Serviços à Comunidade				
Hospital Veterinário	-	-	3.873	8.076
Serviço Social e Médico	-	-	4.442	4.066
Laboratórios CCA	-	6.837	7.590	17.117
Laboratórios CECEN	-	-	475	-
Biblioteca				
Acervo UEMA	31.180	183.332	225.599	238.414
Quadro de Pessoal				
Docentes Ativos	810	843	809	845
Docentes 20hs	71	64	53	63
Docentes 40hs	430	451	427	440
Docentes TIDE	309	328	330	342
Docentes Graduados	74	78	43	41
Docentes Especialistas	225	211	189	191
Docentes Mestres	373	322	350	371
Docentes Doutores	138	232	227	242
Docentes Substitutos	459	556	188	442
Servidores Ativos	640	647	633	618
ANS	44	42	41	38
ADO	409	210	383	370
Cargo Comissionado	187	214	209	210
Orçamento				
Liberações financeiras	202.393.568,80	213.676.658,65	240.997.546,84	249.608.156,63
Indicadores de Resultado				
Avaliação Capes (Índice Geral de Cursos - IGC)	3	3	3	3

Fonte: Anuário Estatístico, 2011/2012/2013/2014



ENSINO DE GRADUAÇÃO

Quadro 2 - Cursos de Graduação por área, Centros e Programas Especiais

CENTROS	2011										2012										2013										2014										
	CIÊNCIAS EXATAS E DA TERRA	CIÊNCIAS BIOLÓGICAS	ENGENHARIAS	CIÊNCIAS DA SAÚDE	CIÊNCIAS AGRÁRIAS	CIÊNCIAS SOCIAIS APLICADAS	CIÊNCIAS/HUMANAS	LINGÜÍSTICAS, LETRAS E ARTES	SUBTOTAL	CIÊNCIAS EXATAS E DA TERRA	CIÊNCIAS BIOLÓGICAS	ENGENHARIAS	CIÊNCIAS DA SAÚDE	CIÊNCIAS AGRÁRIAS	CIÊNCIAS SOCIAIS APLICADAS	CIÊNCIAS HUMANAS	LINGÜÍSTICAS, LETRAS E ARTES	SUBTOTAL	CIÊNCIAS EXATAS E DA TERRA	CIÊNCIAS BIOLÓGICAS	ENGENHARIAS	CIÊNCIAS DA SAÚDE	CIÊNCIAS AGRÁRIAS	CIÊNCIAS SOCIAIS APLICADAS	CIÊNCIAS HUMANAS	LINGÜÍSTICAS, LETRAS E ARTES	SUBTOTAL	CIÊNCIAS EXATAS E DA TERRA	CIÊNCIAS BIOLÓGICAS	ENGENHARIAS	CIÊNCIAS DA SAÚDE	CIÊNCIAS AGRÁRIAS	CIÊNCIAS SOCIAIS APLICADAS	CIÊNCIAS HUMANAS	LINGÜÍSTICAS, LETRAS E ARTES	SUBTOTAL					
SAO LUIS	5	2	5	1	1	5	4	1	24	6	3	5	1	1	6	5	3	30	6	3	6	3	5	1	1	7	5	3	31	6	3	3	5	1	1	7	5	3	31		
CESA	-	-	-	-	-	1	-	1	2	1	1	-	-	-	1	-	1	4	1	1	1	-	-	-	-	1	-	1	4	-	1	-	-	-	-	-	-	1	4		
CEBBA	2	-	-	1	1	-	-	1	5	3	-	2	1	-	-	-	1	7	1	1	1	-	-	1	1	-	-	1	4	1	-	-	-	-	-	-	-	-	1	4	
CEBB	1	1	-	1	-	2	1	1	7	3	1	-	1	-	2	1	3	11	2	1	2	1	-	1	-	2	1	3	10	2	1	-	-	-	-	-	-	-	3	11	
CEBBAC	-	-	-	-	-	-	-	-	-	1	-	-	-	-	-	-	1	2	1	-	-	-	-	-	-	-	-	1	2	1	-	-	-	-	-	-	-	-	1	2	
CEBSC	3	2	-	2	-	-	2	1	10	6	2	-	2	-	-	3	2	15	6	2	6	2	-	2	-	-	-	3	2	15	6	2	-	-	-	-	-	-	3	2	
CEBSCON	-	-	-	-	-	-	-	-	-	1	1	-	-	-	-	-	-	2	1	1	-	-	-	-	-	-	-	2	1	1	-	-	-	-	-	-	-	-	2		
CEBSCD	-	-	-	-	-	1	-	-	1	-	-	-	-	-	1	-	-	1	-	-	-	-	-	-	-	-	-	1	-	-	-	-	-	-	-	-	-	-	1		
CEBSCO	-	-	-	-	-	-	-	1	1	1	-	1	-	-	-	-	1	3	-	-	-	-	-	1	-	-	-	1	2	-	-	-	-	-	-	-	-	-	1	2	
CEBSCR	-	-	-	-	-	-	-	-	-	-	-	-	-	-	-	-	-	-	-	-	-	-	-	-	-	-	-	-	-	-	-	-	-	-	-	-	-	-	-	1	
CEBI	3	1	1	-	1	1	3	1	11	3	1	1	1	1	1	3	2	13	3	1	3	1	1	1	1	1	3	2	13	3	2	1	1	1	1	3	2	1	1	3	2
CEBGR	-	1	-	1	-	-	-	-	2	-	1	-	1	-	-	-	-	2	-	1	-	-	-	1	-	-	-	2	-	1	-	-	-	-	-	-	-	-	2		
CEBITA	-	-	-	-	-	-	-	-	-	-	1	-	-	-	-	-	1	2	-	1	-	1	-	1	-	-	-	1	3	-	1	-	1	-	-	-	-	-	1	3	
CEBAP	-	1	-	-	-	-	-	1	2	-	1	-	-	-	-	-	1	2	-	1	-	1	-	-	-	-	-	1	2	-	1	-	-	-	-	-	-	-	1	2	
CEBPE	-	-	-	-	-	-	-	1	1	1	-	-	-	-	-	-	1	2	1	-	1	-	-	-	-	-	-	1	2	1	-	-	-	-	-	-	-	-	-	1	2
CEBPI	-	-	-	-	-	-	-	-	-	1	1	-	-	-	-	-	2	1	1	-	2	1	-	-	-	-	-	2	1	-	1	-	-	-	-	-	-	-	-	1	
CEBPD	-	-	-	-	-	-	-	1	1	-	-	-	-	-	-	-	1	1	-	1	-	-	-	-	-	-	-	1	1	-	-	-	-	-	-	-	-	-	-	1	2
CESSIN	-	-	-	1	-	-	1	1	3	-	-	-	1	-	-	1	3	-	1	3	-	-	-	1	-	-	1	3	-	-	-	-	-	-	-	-	-	-	-	1	3
CESTI	-	-	-	-	-	1	1	1	3	-	-	-	-	-	1	1	3	-	1	3	-	-	-	-	-	-	1	1	3	-	-	-	-	-	-	-	-	-	-	1	3
CEBOP	-	-	-	-	-	-	-	-	-	-	-	1	-	-	-	-	1	2	-	-	-	-	-	-	-	-	-	1	1	-	-	-	-	-	-	-	-	-	-	1	1
CEBZD	-	-	-	-	-	-	-	1	1	-	1	-	1	-	-	-	1	3	-	1	-	-	-	-	-	-	-	1	2	-	1	-	-	-	-	-	-	-	-	1	2

PROGRAMAS ESPECIAIS

DARCY RIBEIRO	-	-	-	-	-	-	-	-	-	3	1	-	-	-	-	1	1	6	3	1	-	-	-	-	-	-	1	1	6	3	1	-	-	-	-	-	-	-	1	1	6	
A DISTÂNCIA	-	-	-	-	-	-	-	-	-	-	-	-	-	1	1	2	-	4	-	-	-	-	-	-	-	-	1	1	2	-	4	-	-	-	-	-	-	-	-	1	2	4

Fonte: Anuário Estatístico, Anos: 2011/2012/2013/2014

Cursos ofertados por área -2011 a 2014

Gráfico 1 - Cursos ofertados por área - 2011



Gráfico 2 - Cursos ofertados por área - 2012



Gráfico 3 - Cursos ofertados por área - 2013 e 2014

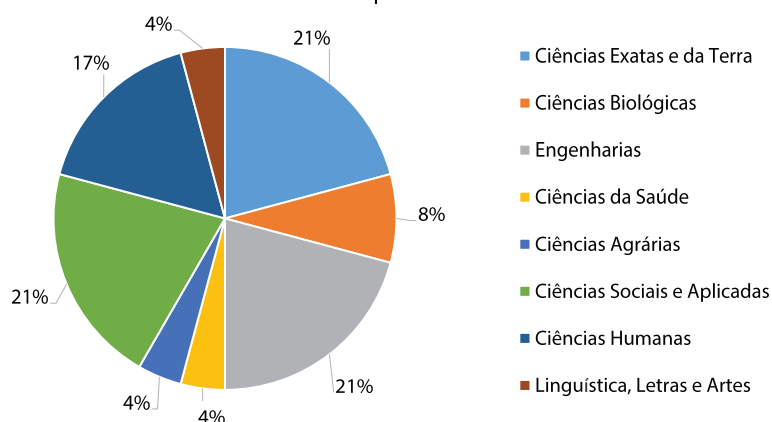

Quadro 3 - Vagas ofertadas, candidatos inscritos e classificados no processo seletivo de acesso a cursos de graduação regular presencial, 2014

CENTRO	CURSO	2014						
		Vagas Ofertadas	Candidatos Inscritos			Candidatos Classificados		
			Total	Masculino	Feminino	Total	Masculino	Feminino
SÃO LUÍS	ENGENHARIA CIVIL BACHARELADO-DIURNO	80	1988	1232	756	80	64	16
	ENGENHARIA MECÂNICA BACHARELADO-DIURNO	80	810	656	154	80	71	9
	ARQUITETURA E URBANISMO BACHARELADO-VEPERTINO	60	451	157	294	60	20	40
	ENGENHARIA DA PESCA BACHARELADO-DIURNO	30	82	41	41	26	18	8
	ENGENHARIA DE PRODUÇÃO BACHARELADO-NOTURNO E SÁBADO (MATUTINO)	30	724	349	375	30	17	13
	ENGENHARIA DA COMPUTAÇÃO BACHARELADO-DIURNO	40	441	368	73	40	36	4
	ADMINISTRAÇÃO BACHARELADO-VEPERTINO	80	990	425	565	80	40	40
	ADMINISTRAÇÃO BACHARELADO-NOTURNO	80	816	426	390	80	41	39
	DIREITO BACHARELADO-MATUTINO	80	2863	1023	1840	80	33	47
	SEGURANÇA PÚBLICA BACHARELADO (CFO)PMMA (MASCULINO)-DIURNO	40	896	896	0	40	40	0
	SEGURANÇA PÚBLICA BACHARELADO (CFO)PMMA (FEMININO)-DIURNO	5	176	0	176	5	0	5
	SEGURANÇA PÚBLICA E DO TRABALHO BACHARELADO (CFO)CBMMA-DIURNO	20	237	196	41	20	20	0
	ENGENHARIA AGRONÔMICA BACHARELADO-DIURNO	70	324	131	193	70	29	41
	MEDICINA VETERINÁRIA BACHARELADO-DIURNO	70	888	222	666	70	20	50
	CIÊNCIAS BIOLÓGICAS LICENCIATURA-DIURNO	80	371	82	289	80	17	63
	MATEMÁTICA LICENCIATURA-NOTURNO	30	163	102	61	30	22	8
	PEDAGOGIA LICENCIATURA-NOTURNO	40	394	44	350	40	2	38
	LETRAS LICENCIATURA: LÍNGUA PORTUGUESA, LÍNGUA INGLESA E RESPECTIVAS LITERATURAS -VEPERTINO	35	105	26	79	35	9	26
	LETRAS LICENCIATURA: LÍNGUA PORTUGUESA E LITERATURAS DA LÍNGUA PORTUGUESA-VEPERTINO	35	223	39	184	35	8	27
	HISTÓRIA LICENCIATURA-MATUTINO	45	309	131	178	45	20	25
	GEOGRAFIA LICENCIATURA-NOTURNO E SÁBADO (MATUTINO)	20	90	48	42	20	14	6
	GEOGRAFIA BACHARELADO-NOTURNO E SÁBADO (MATUTINO)	20	89	46	43	20	12	8
	FÍSICA LICENCIATURA-VEPERTINO	25	63	43	20	15	13	2
	QUÍMICA LICENCIATURA-DIURNO	30	59	26	33	18	6	12
	CIÊNCIAS SOCIAIS LICENCIATURA-MATUTINO	20	125	21	104	20	4	16
	CIÊNCIAS SOCIAIS BACHARELADO-MATUTINO	20	261	39	222	20	3	17
	MÚSICA LICENCIATURA-NOTURNO	25	15	13	2	12	10	2
ZOOTECNIA BACHARELADO-DIURNO	35	149	54	95	34	15	19	
TOTAL		1.225	1.4102	6836	7.266	1.185	604	581

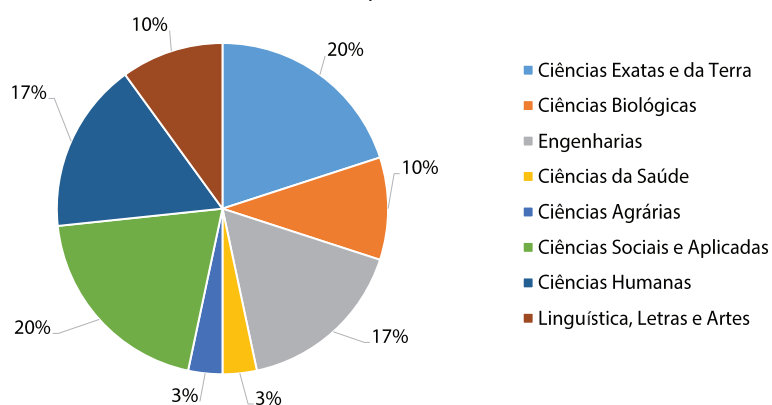
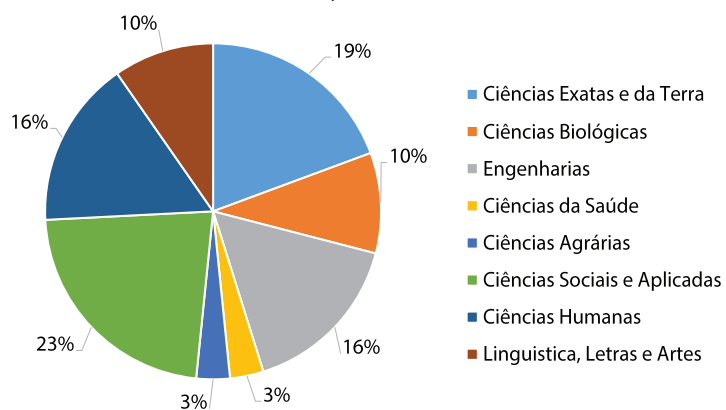
Fonte: Divisão de Operação de Concursos Vestibular, Abril/2015

(Cont.) **Quadro 3** - Vagas ofertadas, candidatos inscritos e classificados no processo seletivo de acesso a cursos de graduação regular presencial, 2014

CENTRO	CURSO	2014						
		Vagas Ofertadas	Candidatos Inscritos			Candidatos Classificados		
			Total	Masculino	Feminino	Total	Masculino	Feminino
CAXIAS	HISTÓRIA LICENCIATURA - VESPERTINO	30	113	32	81	30	14	16
	HISTÓRIA LICENCIATURA - NOTURNO	30	157	60	97	30	17	13
	MATEMÁTICA LICENCIATURA - NOTURNO	30	126	88	38	17	10	7
	QUÍMICA LICENCIATURA - MATUTINO	30	111	63	48	30	14	16
	ENFERMAGEM BACHARELADO - DIURNO	30	318	65	253	30	10	20
	MEDICINA - DIURNO	30	3964	1527	2437	30	15	15
	GEOGRAFIA LICENCIATURA - NOTURNO	30	132	74	58	30	14	16
	CIÊNCIAS BIOLÓGICAS LICENCIATURA - DIURNO	40	181	50	131	35	9	26
	LETRAS LICENCIATURA: LÍNGUA PORTUGUESA E INGLESA E RESPECTIVAS LITERATURAS - VESPERTINO	24	26	11	15	23	10	13
	LETRAS LICENCIATURA: LÍNGUA PORTUGUESA E LITERATURAS DE DE LÍNGUA PORTUGUESA - NOTURNO	40	174	32	142	40	8	32
	PEDAGOGIA LICENCIATURA - MATUTINO	40	324	31	293	40	3	37
	TOTAL	354	5626	2033	3593	335	124	211
IMPERATRIZ	HISTÓRIA LICENCIATURA - MATUTINO	40	202	84	118	40	21	19
	GEOGRAFIA LICENCIATURA - NOTURNO	40	324	136	188	40	23	17
	ADMINISTRAÇÃO BACHARELADO - VESPERTINO	40	514	229	285	40	22	18
	LETRAS LICENCIATURA: LÍNGUA PORTUGUESA E LITERATURAS DA LÍNGUA PORTUGUESA - VESPERTINO	30	129	21	108	30	2	28
	LETRAS LICENCIATURA: LÍNGUA PORTUGUESA, LÍNGUA INGLESA E RESPECTIVAS LITERATURAS - NOTURNO	30	83	29	54	30	13	17
	PEDAGOGIA LICENCIATURA - MATUTINO	40	250	22	228	40	2	38
	CIÊNCIAS LICENCIATURA EM MATEMÁTICA - NOTURNO	30	177	133	44	30	28	2
	CIÊNCIAS BIOLÓGICAS LICENCIATURA - MATUTINO	30	186	50	136	30	8	22
	ENGENHARIA AGRONÔMICA BACHARELADO - DIURNO	30	201	100	101	30	15	15
	MEDICINA VETERINÁRIA BACHARELADO - DIURNO	30	420	139	281	30	8	22
	ENGENHARIA FLORESTAL BACHARELADO - DIURNO	30	425	198	227	30	17	13
TOTAL	370	2911	1141	1770	370	159	211	
BACABAL	ADMINISTRAÇÃO BACHARELADO - NOTURNO	30	481	223	258	30	16	14
	CIÊNCIAS LICENCIATURA EM MATEMÁTICA - NOTURNO	25	102	76	26	19	15	4
	CIÊNCIAS LICENCIATURA EM BIOLOGIA - MATUTINO	25	125	38	87	25	12	13
	LETRAS LICENCIATURA: LÍNGUA PORTUGUESA E LITERATURAS DE LÍNGUA PORTUGUESA - VESPERTINO	30	168	32	136	30	4	26
	PEDAGOGIA LICENCIATURA - VESPERTINO	30	237	32	205	30	3	27
	DIREITO BACHARELADO - NOTURNO	30	1093	476	617	30	12	18
	ENFERMAGEM BACHARELADO - DIURNO	50	284	55	229	46	12	34
	TOTAL	220	2490	932	1558	210	74	136
BALSAS	ENGENHARIA AGRONÔMICA BACHARELADO - DIURNO	30	245	124	121	30	20	10
	LETRAS LICENCIATURA: LÍNGUA PORTUGUESA, LÍNGUA INGLESA E RESPECTIVAS LITERATURAS - NOTURNO	30	55	6	49	30	3	27
	MATEMÁTICA LICENCIATURA - NOTURNO	30	74	31	43	3	1	2
	ENFERMAGEM BACHARELADO - DIURNO	30	195	27	168	27	4	23
	TOTAL	120	569	188	381	90	28	62

Fonte: Divisão de Operação de Concursos Vestibular, Abril/2015

(Cont.) **Quadro 3** - Vagas ofertadas, candidatos inscritos e classificados no processo seletivo de acesso a cursos de graduação regular presencial, 2014

CENTRO	CURSO	2014						
		Vagas Ofertadas	Candidatos Inscritos			Candidatos Classificados		
			Total	Masculino	Feminino	Total	Masculino	Feminino
SANTA INÊS	LETRAS LICENCIATURA: LÍNGUA PORTUGUESA, LÍNGUA INGLESA E RESPECTIVAS LITERATURAS - NOTURNO	40	142	56	86	40	13	27
	PEDAGOGIA LICENCIATURA - DIURNO	40	196	26	170	40	4	36
	ENFERMAGEM BACHARELADO - DIURNO	30	320	64	256	30	6	24
	TOTAL	110	658	146	512	110	23	87
AÇAILÂNDIA	LETRAS LICENCIATURA: LÍNGUA PORTUGUESA E LITERATURAS DA LÍNGUA PORTUGUESA - NOTURNO	30	161	25	136	30	5	25
	ADMINISTRAÇÃO BACHARELADO - NOTURNO	60	362	123	239	60	27	33
	TECNOLOGIA EM GESTÃO AMBIENTAL - NOTURNO	30	248	80	168	30	8	22
	TOTAL	120	771	228	543	120	40	80
PEDREIRAS	LETRAS LICENCIATURA: LÍNGUA PORTUGUESA E LITERATURAS DA LÍNGUA PORTUGUESA - NOTURNO	30	65	32	33	6	5	1
	TOTAL	30	65	32	33	6	5	1
TIMON	LETRAS LICENCIATURA: LÍNGUA PORTUGUESA E LITERATURAS DA LÍNGUA PORTUGUESA - NOTURNO	40	156	33	123	40	10	30
	PEDAGOGIA LICENCIATURA - VESPERTINO	40	165	19	146	40	4	36
	ADMINISTRAÇÃO BACHARELADO - VESPERTINO	40	262	99	163	40	24	16
	TOTAL	120	583	151	432	120	38	82
GRAJÁ	ENFERMAGEM BACHARELADO - DIURNO	30	162	44	118	18	2	16
	ZOOTECNIA BACHARELADO - DIURNO	30	77	35	42	12	5	7
	TOTAL	60	239	79	160	30	7	23
LAGO DA PEDRA	CIÊNCIAS LICENCIATURA EM BIOLOGIA - NOTURNO	30	191	65	126	15	8	7
	TOTAL	30	191	65	126	15	8	7
ITAPECURÚ-MIRIM	LETRAS LICENCIATURA: LÍNGUA PORTUGUESA E LITERATURAS DA LÍNGUA PORTUGUESA - NOTURNO	30	177	31	146	30	3	27
	CIÊNCIAS LICENCIATURA EM BIOLOGIA - VESPERTINO	30	99	35	64	6	3	3
	TOTAL	60	276	66	210	36	6	30
COLINAS	ENFERMAGEM BACHARELADO - DIURNO	30	172	36	136	24	6	18
	LETRAS LICENCIATURA: LÍNGUA PORTUGUESA E LITERATURAS DA LÍNGUA PORTUGUESA - NOTURNO	30	121	17	104	30	5	25
	TOTAL	60	293	53	240	54	11	43
S. J. DOS PATOS	LETRAS LICENCIATURA: LÍNGUA PORTUGUESA E LITERATURAS DA LÍNGUA PORTUGUESA - NOTURNO	30	120	28	92	30	7	23
	TECNOLOGIA EM AGROINDÚSTRIA - NOTURNO	30	85	34	51	12	4	8
	TOTAL	60	205	62	143	42	11	31

Fonte: Divisão de Operação de Concursos Vestibular, Abril/2015

(Cont.) Quadro 3 - Vagas ofertadas, candidatos inscritos e classificados no processo seletivo de acesso a cursos de graduação regular presencial, 2014

CENTRO	CURSO	Vagas Ofertadas	2014					
			Candidatos Inscritos			Candidatos Classificados		
			Total	Masculino	Feminino	Total	Masculino	Feminino
BARRA DO CORDA	LETRAS LICENCIATURA: LÍNGUA PORTUGUESA E LITERATURAS DA LÍNGUA PORTUGUESA - NOTURNO	30	124	37	87	30	12	18
	TOTAL	30	124	37	87	30	12	18
CODÓ	ADMINISTRAÇÃO BACHARELADO - NOTURNO	40	221	82	139	40	23	17
	TOTAL	40	221	82	139	40	23	17
COELHO NETO	CIÊNCIAS LICENCIATURA BIOLOGIA - MATUTINO	30	109	27	82	17	4	13
	TOTAL	30	109	27	82	17	4	13
PINHEIRO	CIÊNCIAS LICENCIATURA BIOLOGIA - NOTURNO	30	72	17	55	9	2	7
	TOTAL	30	72	17	55	9	2	7
PRESIDENTE DUTRA	LETRAS LICENCIATURA: LÍNGUA PORTUGUESA E LITERATURAS DA LÍNGUA PORTUGUESA - NOTURNO	30	50	6	44	26	2	24
	TOTAL	30	50	6	44	26	2	24
COROATÁ	ENFERMAGEM BACHARELADO - DIURNO	25	255	62	193	21	7	14
	TOTAL	25	255	62	193	21	7	14
ZÉ DOCA	CIÊNCIAS LICENCIATURA BIOLOGIA - MATUTINO	30	55	15	40	9	3	6
	TOTAL	30	55	15	40	9	3	6
TOTAL GERAL		3.154	29.865	12.258	17.607	2.875	1.191	1.684

Fonte: Divisão de Operação de Concursos Vestibular, Abril/2015

Tabela 1 - Vagas Ofertadas, Candidatos inscritos e classificados

	Vagas Ofertadas	Inscritos	Classificados
São Luís	1225	14102	1.185
Caxias	354	5626	335
Imperatriz	370	2911	370
Bacabal	220	2490	210
Balsas	120	569	90
Santa Inês	110	658	110
Açailândia	120	771	120
Pedreiras	30	65	6
Timon	120	583	120
Grajaú	60	239	30
Lago da Pedra	30	191	15
Itapecuru-Mirim	60	276	36
Colinas	60	293	54
São João dos Patos	60	205	42
Barra do Corda	30	124	30
Codó	40	221	40
Coelho Neto	30	109	17
Pinheiro	30	72	9
Presidente Dutra	30	50	26
Coroatá	25	255	21
Zé Doca	30	55	9

Fonte: Divisão de Operação de Concursos Vestibular, Abril/2015

Gráfico 4 - Vagas Ofertadas, candidatos inscritos e classificados

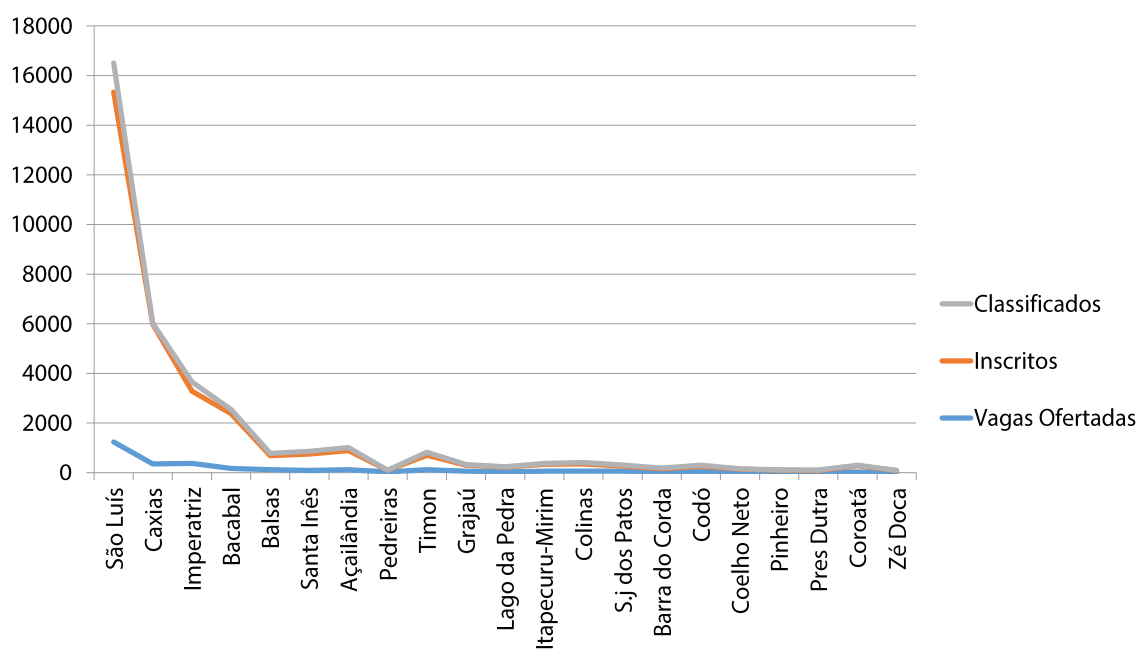

Fonte: Divisão de Operação de Concursos Vestibular, Abril/2015

Quadro 4 - Matriculados por curso de graduação regular presencial, 2014

CENTRO	CURSO	2014.1			2014.2		
		Masculino	Feminino	TOTAL	Masculino	Feminino	TOTAL
CCA - SÃO LUÍS	ENGENHARIA AGRONÔMICA - BACHARELADO	135	199	334	136	210	346
	ENGENHARIA DE PESCA - BACHARELADO	81	82	163	73	75	148
	MEDICINA VETERINÁRIA - BACHARELADO	74	228	302	70	229	299
	ZOOTECNIA- BACHARELADO	62	126	188	56	111	167
	TOTAL	352	635	987	335	625	960
CCSA - SÃO LUÍS	ADMINISTRAÇÃO - BACHARELADO	352	347	699	340	344	684
	CIÊNCIAS SOCIAIS - BACHARELADO	5	21	26	4	15	19
	DIREITO - BACHARELADO	102	141	243	126	182	308
	SEGURANÇA PÚBLICA - BACHARELADO (FORMAÇÃO DE OFICIAIS DA POLÍCIA MILITAR DO MARANHÃO)	109	14	123	75	11	86
	CIÊNCIAS SOCIAIS - LICENCIATURA	24	93	117	20	77	97
	TOTAL	592	616	1208	565	629	1194
CCT - SÃO LUÍS	ARQUITETURA E URBANISMO - BACHARELADO	84	216	300	83	198	281
	ENGENHARIA CIVIL - BACHARELADO	304	78	382	302	79	381
	ENGENHARIA DA COMPUTAÇÃO - BACHARELADO	157	23	180	138	21	159
	ENGENHARIA MECÂNICA- BACHARELADO	324	38	362	335	38	373
	ENGENHARIA DA PRODUÇÃO -BACHARELADO	124	79	203	106	75	181
	SEGURANÇA PÚBLICA E DO TRABALHO- BACHARELADO (FORMAÇÃO DE OFICIAIS - BOMBEIRO MILITAR DO MARANHÃO)	45	6	51	47	5	52
	TOTAL	1038	440	1478	1011	416	1427
CECEN - SÃO LUÍS	GEOGRAFIA BACHARELADO	29	34	63	24	26	50
	CIÊNCIAS BIOLÓGICAS - LICENCIATURA	36	150	186	40	170	210
	CIÊNCIAS - LICENCIATURA EM BIOLOGIA	11	34	45	11	34	45
	CIÊNCIAS - LICENCIATURA EM FÍSICA	6	0	6	8	0	8
	CIÊNCIAS - LICENCIATURA EM MATEMÁTICA	7	0	7	7	1	8
	CIÊNCIAS - LICENCIATURA EM QUÍMICA	14	9	23	14	9	23
	FÍSICA - LICENCIATURA	86	17	103	74	15	89
	GEOGRAFIA - LICENCIATURA	93	65	158	78	63	141
	HISTÓRIA - LICENCIATURA	138	164	302	120	143	263
	LETRAS LICENCIATURA: LÍNGUA PORTUGUESA, LÍNGUA INGLESA E RESPECTIVAS LITERATURAS	13	57	70	10	52	62
	LETRAS LICENCIATURA: LÍNGUA PORTUGUESA, LÍNGUA ESPANHOLA E RESPECTIVAS LITERATURAS	10	73	83	8	63	71
	LETRAS LICENCIATURA: LÍNGUA PORTUGUESA E LITERATURAS DA LÍNGUA PORTUGUESA	9	55	64	13	74	87
	MATEMÁTICA - LICENCIATURA	147	49	196	135	41	176
	MÚSICA - LICENCIATURA	49	23	72	51	24	75
	PEDAGOGIA - LICENCIATURA	16	226	242	15	226	241
	QUÍMICA - LICENCIATURA	51	61	112	46	52	98
	TOTAL	715	1017	1732	654	993	1647
TOTAL SÃO LUÍS		2.697	2.708	5.405	2.565	2.663	5.228

Fonte: Pró-Reitoria de Graduação (PROG), Abril/2015

(Cont.) Quadro 4 - Matriculados por curso graduação regular presencial, 2014

CENTRO	CURSO	2014.1			2014.2		
		Masculino	Feminino	TOTAL	Masculino	Feminino	TOTAL
CESI - IMPERATRIZ	ADMINISTRAÇÃO - BACHARELADO	128	112	240	134	124	258
	ENGENHARIA FLORESTAL - BACHARELADO	34	33	67	50	44	94
	ENGENHARIA AGRONÔMICA - BACHARELADO	66	75	141	64	66	130
	CIÊNCIAS BIOLÓGICAS - LICENCIATURA	36	118	154	30	99	129
	MEDICINA VETERINÁRIA - BACHARELADO	43	59	102	36	52	88
	CIÊNCIAS - LICENCIATURA EM BIOLOGIA	6	7	13	4	6	10
	CIÊNCIAS - LICENCIATURA EM MATEMÁTICA	72	18	90	59	17	76
	CIÊNCIAS - LICENCIATURA EM QUÍMICA	31	28	59	28	23	51
	FÍSICA - LICENCIATURA	26	2	28	24	3	27
	GEOGRAFIA - LICENCIATURA	108	74	182	122	85	207
	HISTÓRIA - LICENCIATURA	124	131	255	130	143	273
	LETRAS LICENCIATURA: LÍNGUA PORTUGUESA, LÍNGUA INGLESA E RESPECTIVAS LITERATURA	34	108	142	30	99	129
	LETRAS LICENCIATURA: LÍNGUA PORTUGUESA E LITERATURAS DA LÍNGUA PORTUGUESA	24	166	190	19	138	157
	PEDAGOGIA - LICENCIATURA	10	163	173	13	175	188
	TOTAL	742	1094	1836	743	1074	1817
CESC - CAXIAS	ENFERMAGEM - BACHARELADO	27	97	124	25	88	113
	MEDICINA	77	73	150	85	82	167
	PEDAGOGIA - LICENCIATURA	24	245	269	24	233	257
	HISTÓRIA - LICENCIATURA	80	117	197	80	120	200
	CIÊNCIAS BIOLÓGICAS - LICENCIATURA	40	128	168	36	105	141
	CIÊNCIAS - LICENCIATURA EM BIOLOGIA	11	18	29	11	18	29
	CIÊNCIAS - LICENCIATURA EM FÍSICA	4	0	4	3	0	3
	CIÊNCIAS - LICENCIATURA EM MATEMÁTICA	3	0	3	4	0	4
	CIÊNCIAS - LICENCIATURA EM QUÍMICA	2	1	3	1	1	2
	FÍSICA - LICENCIATURA	64	19	83	58	13	71
	GEOGRAFIA - LICENCIATURA	87	82	169	70	64	134
	LETRAS LICENCIATURA: LÍNGUA PORTUGUESA E LITERATURAS DA LÍNGUA PORTUGUESA	19	117	136	26	111	137
	LETRAS LICENCIATURA: LÍNGUA PORTUGUESA, LÍNGUA INGLESA E RESPECTIVAS LITERATURAS	24	52	76	23	51	74
	MATEMÁTICA - LICENCIATURA	71	23	94	65	26	91
	QUÍMICA - LICENCIATURA	51	51	102	48	51	99
TOTAL	584	1023	1607	559	963	1522	
CESSIN - SANTA INÊS	ENFERMAGEM - BACHARELADO	26	100	126	22	78	100
	LETRAS LICENCIATURA: LÍNGUA PORTUGUESA, LÍNGUA INGLESA E RESPECTIVAS LITERATURAS	80	180	260	67	156	223
	PEDAGOGIA - LICENCIATURA	27	183	210	26	173	199
	TOTAL	133	463	596	115	407	522

Fonte: Pró-Reitoria de Graduação (PROG), Abril/2015

(Cont.) Quadro 4 - Matriculados por curso graduação regular presencial, 2014

CENTRO	CURSO	2014.1			2014.2		
		Masculino	Feminino	TOTAL	Masculino	Feminino	TOTAL
CESB – BACABAL	ADMINISTRAÇÃO - BACHARELADO	41	29	70	59	41	100
	ADMINISTRAÇÃO EMPRESAS RURAIS E COOPERATIVAS	19	19	38	17	14	31
	DIREITO - BACHARELADO	69	50	119	81	62	143
	ENFERMAGEM - BACHARELADO	11	53	64	13	45	58
	CIÊNCIAS - LICENCIATURA EM BIOLOGIA	31	66	97	26	58	84
	CIÊNCIAS - LICENCIATURA EM MATEMÁTICA	38	13	51	51	17	68
	CIÊNCIAS - LICENCIATURA EM QUÍMICA	3	1	4	0	0	0
	LETRAS LICENCIATURA: LÍNGUA PORTUGUESA E LITERATURAS DA LÍNGUA PORTUGUESA	10	50	60	11	55	66
	LETRAS LICENCIATURA: LÍNGUA PORTUGUESA, LÍNGUA ESPANHOLA E RESPECTIVAS LITERATURAS	6	46	52	5	48	53
	LETRAS LICENCIATURA: LÍNGUA PORTUGUESA, LÍNGUA INGLESA E RESPECTIVAS LITERATURAS	7	11	18	6	9	15
	PEDAGOGIA - LICENCIATURA	14	52	66	17	76	93
	TOTAL	249	390	639	286	425	711
CESBA - BALSAS	AGRONOMIA - BACHARELADO	73	68	141	60	63	123
	ENFERMAGEM - BACHARELADO	8	67	75	6	47	53
	LETRAS LICENCIATURA: LÍNGUA PORTUGUESA, LÍNGUA INGLESA E RESPECTIVAS LITERATURAS	10	84	94	10	75	85
	MATEMÁTICA - LICENCIATURA	5	22	27	5	20	25
	TOTAL	96	241	337	81	205	286
CESA – AÇAILÂNDIA	ADMINISTRAÇÃO - BACHARELADO	88	108	196	90	119	209
	CIÊNCIAS BIOLÓGICAS - LICENCIATURA	1	5	6	1	9	10
	LETRAS LICENCIATURA: LÍNGUA PORTUGUESA E LITERATURAS DA LÍNGUA PORTUGUESA	21	159	180	17	120	137
	TOTAL	110	272	382	108	248	356
CESGRA GRAJAU	ENFERMAGEM - BACHARELADO	21	78	99	18	59	77
	ZOOTECNIA - BACHARELADO	28	20	48	28	20	48
	TOTAL	49	98	147	46	79	125
CESJOP – S. JOÃO DOS PATOS	LETRAS LICENCIATURA: LÍNGUA PORTUGUESA E LITERATURAS DA LÍNGUA PORTUGUESA	9	26	35	13	47	60
	TOTAL	9	26	35	13	47	60
CESBAC – BARRA DO CORDA	TECNOLOGIA DA INFORMAÇÃO - WEB DESIGNER GRADUAÇÃO	4	2	6	1	1	2
	LETRAS LICENCIATURA: LÍNGUA PORTUGUESA E LITERATURAS DA LÍNGUA PORTUGUESA	17	43	60	20	40	60
	TOTAL	21	45	66	21	41	62

Fonte: Pró-Reitoria de Graduação (PROG), Abril/2015

(Cont.) Quadro 4 - Matriculados por curso graduação regular presencial, 2014

CENTRO	CURSOS	2014.1			2014.2		
		Masculino	Feminino	TOTAL	Masculino	Feminino	TOTAL
CESCD - CODÓ	ADMINISTRAÇÃO - BACHARELADO	19	28	47	34	44	78
	TOTAL	19	28	47	34	44	78
CESPE - PEDREIRAS	CIÊNCIAS LICENCIATURA EM MATEMÁTICA	5	4	9	5	3	8
	LETRAS LICENCIATURA: LÍNGUA PORTUGUESA E LITERATURAS DA LÍNGUA PORTUGUESA	15	76	91	9	62	71
	TOTAL	20	80	100	14	65	79
CESTI - TIMON	ADMINISTRAÇÃO - BACHARELADO	58	67	125	82	79	161
	LETRAS LICENCIATURA: LÍNGUA PORTUGUESA E LITERATURAS DA LÍNGUA PORTUGUESA	17	131	148	23	141	164
	PEDAGOGIA LICENCIATURA	22	176	198	19	144	163
	TOTAL	97	374	471	124	364	488
CESZD - ZÉ DOCA	CIÊNCIAS - LICENCIATURA EM BIOLOGIA	5	13	18	5	14	19
	LETRAS LICENCIATURA: LÍNGUA PORTUGUESA E LITERATURAS DA LÍNGUA PORTUGUESA	0	2	2	0	0	0
	TOTAL	5	15	20	5	14	19
CESCO - COLINAS	ENFERMAGEM - BACHARELADO	5	20	25	10	38	48
	LETRAS LICENCIATURA: LÍNGUA PORTUGUESA E LITERATURAS DA LÍNGUA PORTUGUESA	6	37	43	6	36	42
	TOTAL	11	57	68	16	74	90
CESPI - PINHEIRO	TECNOLOGIA DA INFORMAÇÃO - WEB DESIGNER - GRADUAÇÃO	10	12	22	0	0	0
	TOTAL	10	12	22	0	0	0
CESPD - P. DUTRA	LETRAS LICENCIATURA: LÍNGUA PORTUGUESA E LITERATURAS DA LÍNGUA PORTUGUESA	9	58	67	10	78	88
	ENFERMAGEM - BACHARELADO	10	18	28	0	0	0
	TOTAL	9	58	67	10	78	88
CESCON - COELHO NETO	TECNOLOGIA DA INFORMAÇÃO - WEB DESIGNER - GRADUAÇÃO	6	1	7	6	1	7
	CIÊNCIAS - LICENCIATURA EM BIOLOGIA	6	23	29	5	21	26
	TOTAL	12	24	36	11	22	33
CESITA - ITAPECURU MIRIM	ENFERMAGEM - BACHARELADO	8	11	19	0	0	0
	CIÊNCIAS - LICENCIATURA EM BIOLOGIA	13	9	22	11	9	20
	LETRAS LICENCIATURA: LÍNGUA PORTUGUESA E LITERATURAS DA LÍNGUA PORTUGUESA	20	87	107	16	78	94
	TOTAL	41	107	148	27	87	114
CESLAP - LAGO DA PEDRA	CIÊNCIAS - LICENCIATURA EM BIOLOGIA	34	61	95	30	56	86
	LETRAS LICENCIATURA: LÍNGUA PORTUGUESA, LÍNGUA INGLESA E RESPECTIVAS LITERATURAS	8	15	23	5	9	14
	TOTAL	42	76	118	35	65	100
COROATÁ	ENFERMAGEM - BACHARELADO	5	13	18	5	13	18
	TOTAL	5	13	18	5	13	18
TOTAL GERAL		4.961	7.204	12.165	4.804	6.913	11.796

Fonte: Pró-Reitoria de Graduação (PROG), Abril/2015

Quadro 5 - Série histórica dos matriculados por centro nos cursos de graduação regular presencial, 2011 a 2014

CENTROS	ANOS							
	2011.1	2011.2	2012.1	2012.2	2013.1	2013.2	2014.1	2014.2
CCT	1.194	1.224	1185	1359	1482	1437	1478	1427
CCSA	948	969	1076	1050	1131	1050	1208	1194
CCA	815	876	873	947	931	922	987	960
CECEN	1.536	1.591	1687	1718	1757	1683	1732	1647
CESA	265	298	324	290	395	266	382	356
CESBA	350	351	681	682	339	291	337	286
CESB	691	687	357	332	649	683	639	711
CESBAC	65	60	59	55	78	70	66	62
CESC	1.759	1.808	1715	1824	1710	1614	1607	1522
CESCON	19	18	18	19	16	16	36	33
CESCD	0	30	0	24	49	46	47	78
CESCO	96	89	68	95	90	94	68	90
CESCOR	0	0	0	0	0	0	18	18
CESI	1.911	1.765	1075	1810	1816	1720	1836	1817
CESGRA	155	149	173	165	146	136	147	125
CESITA	131	125	120	100	135	95	148	114
CESLAP	172	158	166	147	101	91	118	100
CESPE	189	167	190	145	140	111	100	79
CESPI	27	26	26	26	26	0	22	0
CESPD	110	109	79	57	58	73	67	88
CESSIN	607	605	550	632	627	574	596	522
CESTI	481	469	448	479	538	476	471	488
CESJOP	66	62	63	34	68	50	35	60
CESZD	139	133	97	100	85	24	20	19
TOTAL	11.726	11.769	11.030	12.090	12.367	11.522	12.165	11.796

Fonte: Anuário Estatístico Anos 2011/2012/2013/2014

Gráfico 5 - Série histórica dos matriculados por centro nos cursos de graduação regular presencial, 2011 a 2014

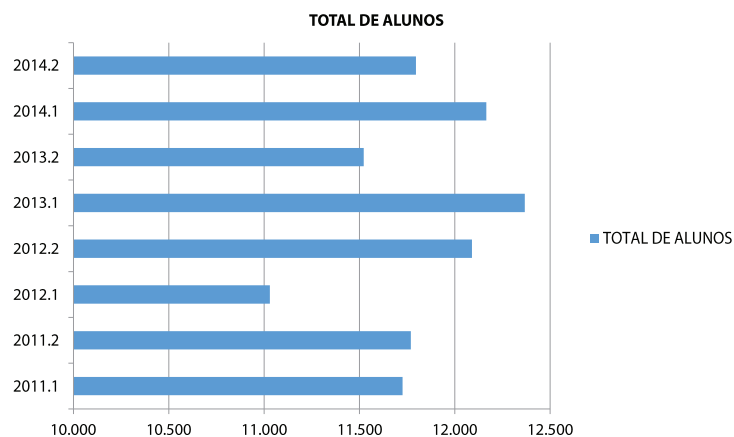

Fonte: Anuário Estatístico Anos 2011/2012/2013/2014

Quadro 7 - Matriculados por curso de graduação à distância, 2014

POLO	CURSOS												Total Matriculados																
	Administração Pública Bacharelado			Filosofia Licenciatura			Pedagogia Licenciatura			Tecnologia em Gestão Comercial																			
	2014.1	2014.2	Total	2014.1	2014.2	Total	2014.1	2014.2	Total	2014.1	2014.2	Total																	
Ascalândia	Masc.	11	12	23	3	4	7	1	1	2	3	1	3	4	1	35	36	1	34	35	0	0	0	0	0	0	62	46	
Alto Paranaíba		9	8	17	2	2	5	1	1	7	8	1	7	8	0	0	0	0	0	0	0	0	0	0	0	0	25	13	
Anapurus		15	4	19	1	0	1	1	0	3	4	0	0	0	4	4	5	1	4	5	0	0	0	0	0	0	28	6	
Araí		7	17	24	1	3	4	1	3	4	4	1	3	4	1	14	15	1	14	15	0	0	0	0	0	0	43	23	
Bacabal		16	9	25	6	3	9	2	2	17	19	2	17	19	5	30	35	3	30	33	0	0	0	0	10	18	28	79	89
Balsas		9	16	25	1	5	6	1	1	2	2	1	1	2	17	18	1	17	18	0	0	0	0	0	0	0	45	26	
Barão do Conda		18	12	30	8	5	13	5	8	8	13	5	8	13	2	12	14	2	11	13	0	0	0	0	0	0	57	39	
Bom Jesus das Selvas		4	10	14	2	3	5	5	5	17	22	5	17	22	5	12	17	2	15	17	0	0	0	0	0	0	53	44	
Carolina		5	9	14	1	5	6	1	1	5	6	1	5	6	4	5	5	4	4	5	0	0	0	0	0	0	25	17	
Caxias		10	8	18	4	4	4	4	23	27	4	23	27	0	26	26	0	26	26	0	0	0	0	0	0	0	71	57	
Código		10	5	15	0	0	0	0	4	4	4	0	4	4	1	2	3	1	2	3	0	0	0	0	0	0	22	7	
Ceolho Neto		19	12	31	6	7	13	5	16	21	5	16	21	4	23	27	4	21	25	0	0	0	0	10	9	19	79	78	
Colinas		13	14	27	3	1	4	1	5	6	6	1	5	6	3	16	19	3	16	19	0	0	0	0	6	6	12	52	41
Dom Pedro		8	17	25	8	17	25	2	3	5	5	2	3	5	2	6	8	2	5	7	0	0	0	0	0	0	38	37	
Fortaleza dos Nogueiras		8	14	22	2	2	2	2	8	11	3	8	11	0	19	19	0	18	18	0	0	0	0	0	0	0	52	31	
Gratal		2	1	3	0	0	0	0	1	1	0	1	1	1	0	1	1	0	1	1	0	0	0	0	0	0	5	2	
Humberto de Campos		12	12	24	0	2	2	2	1	2	2	1	1	2	1	1	1	0	1	1	0	0	0	0	0	0	0	27	5
Ilapsecuru-Mirim		0	0	0	0	0	0	0	0	0	0	0	0	0	0	0	0	0	0	0	0	0	0	0	10	9	19	0	19
Imperatriz		16	14	30	5	8	13	2	4	6	6	2	4	6	0	23	23	0	22	22	0	0	0	0	0	0	59	41	
Lago da Pedra		13	10	23	3	2	5	2	4	6	6	2	4	6	0	11	11	0	11	11	0	0	0	0	12	4	16	40	38
Nina Rodrigues		12	2	14	2	0	2	6	4	10	6	4	10	4	15	19	4	12	16	0	0	0	0	0	0	0	43	28	
Pedreiras		4	4	8	4	4	7	0	0	0	0	0	0	0	0	0	0	0	0	0	0	0	0	6	8	14	8	21	
Pinheiro		17	11	28	5	4	9	1	3	4	4	1	3	4	6	70	76	6	66	72	0	0	0	0	0	0	108	85	
Presidente Dutra		0	0	0	0	0	0	0	2	2	2	2	4	6	1	5	6	1	5	6	0	0	0	0	0	0	8	12	
Santa Inês		29	14	43	6	7	13	4	7	11	4	7	11	2	26	28	3	22	25	7	0	0	0	0	0	0	82	49	
Santa Quitéria		6	4	10	0	0	0	3	1	4	4	3	1	4	1	6	7	1	6	7	0	0	0	0	0	0	21	11	
Santo Antônio dos Lopes		4	8	12	0	1	1	4	2	6	4	4	2	6	2	4	6	2	3	5	0	0	0	0	0	0	24	12	
São Bento		14	19	33	3	3	6	0	1	1	1	0	1	1	0	6	6	0	9	9	0	0	0	0	0	0	40	16	
São João dos Patos		9	11	20	0	0	0	1	12	13	1	12	13	2	27	29	2	25	27	0	0	0	0	0	0	0	62	40	
São Luís		21	14	35	14	3	17	3	6	9	3	6	9	2	24	26	1	22	23	0	0	0	0	0	0	0	70	49	
Timbiras		5	1	6	0	0	0	0	0	0	0	0	0	0	1	3	4	1	2	3	0	0	0	0	0	0	10	3	
Timon		3	8	11	0	1	1	2	0	2	2	0	0	2	3	10	13	3	10	13	0	0	0	0	0	0	26	16	
Zé Doca		8	8	16	1	1	2	1	3	4	1	3	4	1	20	21	1	18	19	0	0	0	0	14	13	27	41	52	
TOTAL		337	308	645	91	91	182	63	173	236	64	173	237	52	472	524	47	452	499	0	0	0	0	74	80	154	1.405	1.072	

Fonte: Coordenação UEMANET, Março/2015

Quadro 8 - Formandos por Centro dos Cursos Bacharelado, Tecnologia, Licenciatura e Regular Presencial, 2013.2 e 2014.1

CENTROS	CURSOS	2013.2			2014.1			
		Masculino	Feminino	Total	Masculino	Feminino	Total	
CCA - SÃO LUÍS	AGRONOMIA - BACHARELADO	2	3	5	6	4	10	
	ENGENHARIA DE PESCA - BACHARELADO	3	2	5	2	3	5	
	MEDICINA VETERINÁRIA - BACHARELADO	3	7	10	8	9	17	
	ZOOTECNIA - BACHARELADO	1	2	3	3	3	6	
	TOTAL CCA	9	14	23	19	19	38	
CCSA - SÃO LUÍS	ADMINISTRAÇÃO - BACHARELADO	19	25	44	14	24	38	
	CIÊNCIAS SOCIAIS - LICENCIATURA E BACHARELADO	2	4	6	2	1	3	
	FORMAÇÃO DE OFICIAIS DA POLÍCIA MILITAR DO MARANHÃO	0	0	0	28	3	31	
	DIREITO - BACHARELADO	1	0	1	0	0	0	
	TOTAL CCSA	22	29	51	44	28	72	
CCT - SÃO LUÍS	ARQUITETURA E URBANISMO - BACHARELADO	2	13	15	0	0	0	
	ENGENHARIA CIVIL - BACHARELADO	17	1	18	0	0	0	
	ENGENHARIA DA COMPUTAÇÃO - BACHARELADO	0	0	0	1	0	1	
	ENGENHARIA DA PRODUÇÃO - BACHARELADO	3	4	7	5	2	7	
	FORMAÇÃO DE OFICIAIS BOMBEIRO MILITAR	0	0	0	18	2	20	
	ENGENHARIA MECÂNICA - BACHARELADO	9	2	11	11	2	13	
	TOTAL CCT	31	20	51	35	6	41	
CECEN - SÃO LUÍS	CIÊNCIAS BIOLÓGICAS - LICENCIATURA	0	4	4	0	1	1	
	FÍSICA - LICENCIATURA	2	1	3	6	2	8	
	GEOGRAFIA - BACHARELADO	2	4	6	1	5	6	
	CIÊNCIAS - LICENCIATURA EM MATEMÁTICA	0	0	0	0	1	1	
	CIÊNCIAS - LICENCIATURA EM QUÍMICA	0	0	0	1	0	1	
	GEOGRAFIA - LICENCIATURA	0	0	0	7	1	8	
	HISTÓRIA - LICENCIATURA	3	8	11	3	5	8	
	LETRAS LICENCIATURA: LÍNGUA PORTUGUÊSA E LITERATURAS DA LÍNGUA PORTUGUESA	1	13	14	1	6	7	
	LETRAS LICENCIATURA: LÍNGUA PORTUGUÊSA, ESPANHOLA E RESPECTIVAS LITERATURAS	0	1	1	1	11	12	
	LETRAS LICENCIATURA: LÍNGUA PORTUGUÊSA, INGLESA E RESPECTIVAS LITERATURAS	2	6	8	0	1	1	
	MATEMÁTICA - LICENCIATURA	12	7	19	6	2	8	
	MÚSICA - LICENCIATURA	0	0	0	5	0	5	
	PEDAGOGIA - LICENCIATURA	1	15	16	0	22	22	
	QUÍMICA - LICENCIATURA	0	4	4	2	7	9	
		TOTAL CECEN	23	63	86	33	64	97
		TOTAL SÃO LUÍS	85	126	211	131	117	248
IMPERATRIZ	ADMINISTRAÇÃO - BACHARELADO	3	8	11	6	1	7	
	AGRONOMIA - BACHARELADO	0	2	2	5	10	15	
	CIÊNCIAS - LICENCIATURA EM BIOLOGIA	5	1	6	1	0	1	
	CIÊNCIAS - LICENCIATURA EM MATEMÁTICA	3	1	4	10	1	11	
	CIÊNCIAS - LICENCIATURA EM QUÍMICA	4	2	6	3	1	4	
	GEOGRAFIA - LICENCIATURA	9	17	26	6	2	8	
	HISTÓRIA - LICENCIATURA	5	9	14	5	8	13	
	LETRAS LICENCIATURA: LÍNGUA PORTUGUÊSA, , INGLESA E RESPECTIVAS LITERATURAS	1	7	8	1	7	8	
	LETRAS LICENCIATURA: LÍNGUA PORTUGUÊSA E LITERATURAS DA LÍNGUA PORTUGUESA	2	10	12	1	14	15	
	MEDICINA VETERINÁRIA - BACHARELADO	1	4	5	6	5	11	
	PEDAGOGIA - LICENCIATURA	0	8	8	0	12	12	
	SEQUENCIAL DE EDUCAÇÃO SUPERIOR, DE FORMAÇÃO ESPECÍFICA, EM ADMINISTRAÇÃO	3	8	11	6	1	7	
	SEQUENCIAL DE EDUCAÇÃO SUPERIOR, DE FORMAÇÃO ESPECÍFICA, EM SECRETARIADO BILINGUE	0	4	4	0	0	0	
		TOTAL DE IMPERATRIZ	36	81	117	50	62	112

Fonte: Pró-Reitoria de Graduação (PROG), Março/2015

(Cont.) **Quadro 8** - Formandos por centro dos cursos Bacharelado, Tecnologia, Licenciatura e Regular Presencial, 2013.2 e 2014.1

CURSOS	2013.2			2014.1		
	Masculino	Feminino	Total	Masculino	Feminino	Total
CAXIAS						
CIÊNCIAS BIOLÓGICAS - LICENCIATURA	3	8	11	4	12	16
CIÊNCIAS - LICENCIATURA EM FÍSICA	0	0	0	0	0	0
CIÊNCIAS - LICENCIATURA EM MATEMÁTICA	0	0	0	0	0	0
CIÊNCIAS - LICENCIATURA EM BIOLOGIA	0	1	1	0	0	0
CIÊNCIAS - LICENCIATURA EM QUÍMICA	1	0	1	0	0	0
ENFERMAGEM - BACHARELADO	2	0	2	0	1	1
FÍSICA - LICENCIATURA	2	0	2	4	3	7
GEOGRAFIA - LICENCIATURA	14	7	21	9	16	25
HISTÓRIA - LICENCIATURA	3	8	11	2	8	10
LETRAS LICENCIATURA: LÍNGUA PORTUGUÊSA, INGLÊSA E RESPECTIVAS LITERATURAS	4	15	19	0	3	3
LETRAS LICENCIATURA: LÍNGUA PORTUGUÊSA E LITERATURAS DA LÍNGUA PORTUGUESA	0	1	1	0	32	32
MATEMÁTICA - LICENCIATURA	8	5	13	6	1	7
MEDICINA	4	0	4	0	0	0
PEDAGOGIA - LICENCIATURA	2	30	32	4	41	45
QUÍMICA - LICENCIATURA	1	2	3	2	0	2
TOTAL DE CAXIAS	44	77	121	31	117	148
BACABAL						
ADMINISTRAÇÃO DE EMPRESAS RURAIS E COOPERATIVAS	3	1	4	3	3	6
CIÊNCIAS - LICENCIATURA EM BIOLOGIA	0	1	1	10	7	17
CIÊNCIAS - LICENCIATURA EM MATEMÁTICA	4	0	4	5	2	7
CIÊNCIAS - LICENCIATURA EM QUÍMICA	1	0	1	4	2	6
DIREITO - BACHARELADO	4	6	10	1	0	1
ENFERMAGEM - BACHARELADO	5	4	9	0	0	0
LETRAS LICENCIATURA: LÍNGUA PORTUGUÊSA, ESPANHOLA E RESPECTIVAS LITERATURAS	1	4	5	0	4	4
LETRAS LICENCIATURA: LÍNGUA PORTUGUÊSA E LITERATURAS DA LÍNGUA PORTUGUESA	2	0	2	0	1	1
PEDAGOGIA - LICENCIATURA	0	0	0	5	31	36
TOTAL DE BACABAL	20	16	36	28	50	78
SANTA INÊS						
ENFERMAGEM - BACHARELADO	3	16	19	3	18	21
LETRAS - LICENCIATURA	16	28	44	5	14	19
PEDAGOGIA - LICENCIATURA	0	16	16	0	7	7
TOTAL DE SANTA INÊS	19	60	79	8	39	47
BALSAS						
AGRONOMIA - BACHARELADO	12	6	18	7	1	8
LETRAS LICENCIATURA: LÍNGUA PORTUGUÊSA, INGLÊSA E RESPECTIVAS LITERATURAS	0	0	0	0	23	23
ENFERMAGEM - BACHARELADO	2	18	20	0	0	0
TOTAL DE BALSAS	14	24	38	7	24	31
SÃO JOÃO DOS PATOS						
LETRAS LICENCIATURA: LÍNGUA PORTUGUÊSA E LITERATURA	0	0	0	12	18	30
TOTAL SÃO JOÃO DOS PATOS	0	0	0	12	18	30
TOTAL GERAL	218	384	602	267	427	694

Fonte: Pró-Reitoria de Graduação (PROG), Março/2015

Quadro 9 - Série histórica dos formados por Centro nos cursos de graduação regular presencial, 2011 a 2014.1

CENTROS	ANOS			
	2011	2012	2013	2014
CCT	167	84	140	41
CCSA	122	129	91	72
CCA	74	64	63	38
CECEN	218	194	192	248
CESA	4	26	0	0
CESBA	32	68	12	31
CESB	212	137	123	78
CESBAC	0	0	0	0
CESC	283	293	161	148
CESCON	0	0	0	0
CESCD	0	0	0	0
CESCO	2	0	0	0
CESCOR	0	0	0	0
CESI	233	168	155	112
CESGRA	0	0	0	0
CESITA	4	13	0	0
CESLAP	0	36	2	0
CESPI	0	0	24	0
CESPE	45	31	37	0
CESPD	21	0	0	0
CESSIN	73	68	128	47
CESTI	100	62	0	0
CESJOP	13	30	0	30
CESZD	0	19	0	0
TOTAL	1.603	1.422	1.128	845

Fonte: Anuário Estatístico Anos 2011/2012/2013/2014

Gráfico 6 - Série histórica dos formados por Centro nos cursos de graduação regular presencial, 2011 a 2014.1

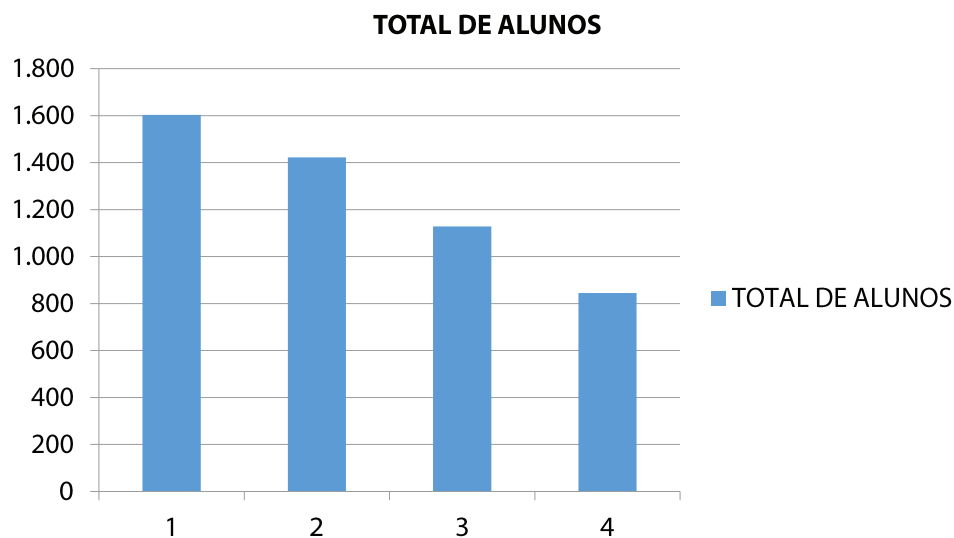

Quadro 10 - Formandos dos cursos de graduação a distância, 2014

POLO	Administração Pública Bacharelado			Filosofia			Pedagogia						Formação Pedagógica de Docente			Pedagogia complementar - Magistério das Séries Iniciais, Ensino Fundamental													
	2014,1		Total	2014,2		Total	2014,1		Total	2014,1		Total	2014,1		Total	2014,1		Total	2014,2		Total								
	Masculino	Feminino		Masculino	Feminino		Masculino	Feminino		Masculino	Feminino		Masculino	Feminino		Masculino	Feminino		Masculino	Feminino		Masculino	Feminino						
Açailândia	2	3	5	0	1	1	0	0	0	0	3	10	13	0	1	1	0	0	0	0	0								
Alto Parnaíba	1	6	7	4	3	7	0	0	0	1	24	25	0	4	4	0	0	0	0	0	0								
Anapurus	2	2	4	1	1	2	6	5	11	0	0	16	17	1	3	4	3	0	3	0	0								
Atari	4	11	15	1	1	2	2	3	5	0	0	7	7	0	0	0	0	0	0	0	0								
Bacabal	1	3	4	1	0	1	2	1	3	0	0	17	18	0	2	2	0	0	0	0	0								
Balsas	1	4	5	0	0	0	0	3	3	0	0	9	14	0	2	2	0	0	0	0	0								
Barra do Corda	0	0	0	1	0	1	0	0	0	0	1	19	20	1	1	2	0	0	0	0	0								
Bom Jesus das Selvas	2	5	7	0	0	0	0	0	0	0	0	0	6	6	0	0	0	0	0	0	0								
Carolina	0	0	0	1	1	2	0	0	0	0	0	6	6	0	1	1	0	0	0	0	0								
Caxias	4	3	7	0	0	0	1	9	10	0	0	12	13	1	3	4	3	4	7	0	0								
Codo	2	1	3	0	1	1	3	11	14	0	0	10	10	0	5	5	0	0	0	0	0								
Coelho Neto	3	0	3	0	1	1	0	0	0	0	12	12	0	15	15	0	0	0	0	0	0								
Colinas	0	0	0	2	2	4	0	0	0	0	3	23	26	1	1	2	1	0	1	0	0								
Dom Pedro	0	0	0	2	3	5	3	0	3	0	4	17	21	1	2	3	0	0	0	0	0								
Fortaleza dos Nogueiras	3	9	12	2	1	3	0	12	12	0	0	28	28	0	1	1	0	0	0	0	0								
Grajaú	0	1	1	0	0	0	4	6	10	0	0	18	20	0	0	0	0	0	0	0	0								
Humbeerto de Campos	2	0	2	1	1	2	1	3	4	0	0	0	0	0	0	0	0	0	0	0	0								
Imperatriz	3	0	3	2	1	3	0	0	0	0	2	11	13	0	2	2	2	1	3	0	0								
Lago da Pedra	4	3	7	0	0	0	2	3	5	0	0	6	7	0	1	1	0	0	0	0	0								
Nina Rodrigues	6	0	6	1	1	2	0	0	0	0	9	18	27	2	1	3	0	0	0	0	0								
Pedreiras	0	0	0	0	0	0	0	0	0	0	0	0	0	0	0	0	0	0	0	0	0								
Pinheiro	3	4	7	3	2	5	0	0	0	0	16	16	0	3	3	0	0	0	0	0	0								
Porto Franco	0	0	0	0	0	0	8	4	12	0	0	6	6	0	3	3	0	0	0	0	0								
Santa Inês	8	3	11	0	0	0	0	0	0	4	10	14	2	2	4	0	0	0	0	0	0								
Santa Quitéria	1	3	4	0	1	1	0	0	0	1	17	18	1	2	3	0	0	0	0	0	0								
Santo Antônio dos Lopes	0	0	0	4	3	7	2	6	8	0	5	14	19	0	0	0	0	0	0	0	0								
São Bento	5	9	14	1	0	1	0	0	0	3	32	35	0	0	0	0	0	0	0	0	0								
São João dos Patos	0	0	0	3	6	9	0	0	0	0	20	23	0	0	0	0	0	0	0	0	0								
São Luis	0	0	0	1	8	9	0	0	0	1	25	26	1	20	21	6	4	10	3	2	5								
Timbiras	1	0	1	1	0	1	0	1	1	0	5	13	18	0	1	1	0	0	0	0	0								
Timon	2	3	5	2	0	2	7	12	19	0	0	12	13	0	5	5	0	0	0	0	0								
Zé Doca	4	3	7	0	0	0	3	14	17	0	4	20	24	1	0	1	0	0	0	0	0								
TOTAL	64	76	140	34	38	72	44	93	137	0	0	62	447	509	12	81	93	15	9	24	3	2	5	73	628	701	21	247	268

Fonte: Coordenação UEMANET, Março/2015

Quadro 11 - Formandos dos cursos de graduação regular intensivo (Darcy Ribeiro), 2014

POLOS	Ciências Licenciatura em Biologia	Ciências Licenciatura em Matemática	Ciências Licenciatura em Química	Ciências Licenciatura em Física	História Licenciatura	Letras Licenciatura: Língua Portuguesa, Língua Inglesa e Respectivas Literaturas	Total
Açailândia	11	3	16	9	5	-	44
Amarante do Maranhão	19	15	15	15	22	22	108
Arari	21	15	18	9	21	22	106
Balsas	14	3	6	8	11	-	42
Barra do Corda	22	14	9	7	20	21	93
Barreirinhas	11	8	12	13	15	17	76
Bequimão	21	17	30	15	23	30	136
Carolina	11	6	2	4	5	13	41
Cidelândia	20	19	7	11	27	26	110
Codó	9	11	9	7	11	16	63
Coelho Neto	18	22	25	16	28	29	138
Cururupu	27	21	31	23	25	26	153
Grajaú	18	4	12	11	17	15	77
Icatu	32	25	21	15	23	30	146
Loreto	27	10	16	7	20	28	108
Mirinzal	24	9	15	12	14	21	95
Pinheiro	20	6	7	7	24	21	85
Porto Franco	16	16	9	11	13	27	92
Rosário	25	18	17	13	27	29	129
São Bento	27	30	23	16	23	32	151
São Mateus	22	15	21	13	20	19	110
Timon	8	8	8	2	14	-	40
Viana	21	23	34	18	25	32	153
Total	444	318	363	262	433	476	2.296

Fonte: Coordenação Programa Darcy Ribeiro, Março/2015

Quadro 12 - Índice Geral de Cursos (IGC) da Uema nos anos: 2007 a 2013

DESCRIÇÃO	ANO						
	2013	2012	2011	2010	2009	2008	2007
IGC - faixa	3	3	3	3	3	3	3

Fonte: INEP/DAES

Quadro 13 - Conceito Preliminar de Curso (CPC) dos cursos da Uema nos anos: 2013, 2012 e 2011

ORDEM	ANO	CURSO	CENTRO/MUNICÍPIO	CONCEITO - CPC	
				Contínua	Faixa
1	2013	Agronomia - Bacharelado	CESBA / Balsas	-	3
2	2013	Agronomia - Bacharelado	CESI / Imperatriz	-	3
3	2013	Agronomia - Bacharelado	CCA / São Luís	-	4
4	2013	Enfermagem - Bacharelado	CESB / Bacabal	-	2
5	2013	Enfermagem - Bacharelado	CESE / Caxias	-	4
6	2013	Enfermagem - Bacharelado	CESEGRA / Grajaú	-	2
7	2013	Enfermagem - Bacharelado	CESSIN / Santa Inês	-	3
8	2013	Medicina - Bacharelado	CESE / Caxias	-	3
9	2013	Medicina Veterinária - Bacharelado	CESI / Imperatriz	-	2
10	2013	Medicina Veterinária - Bacharelado	CCA / São Luís	-	4
11	2013	Zootecnia - Bacharelado	CCA / São Luís	-	3
12	2012	Administração - Bacharelado	CESB / Bacabal	-	2
13	2012	Administração - Bacharelado	CESI / Imperatriz	-	3
14	2012	Administração - Bacharelado	CCSA / São Luís	-	3
15	2012	Administração - Bacharelado	CESTI / Timon	-	2
16	2012	Direito - Bacharelado	CESB / Bacabal	-	3
17	2012	Direito - Bacharelado	CCSA / São Luís	-	3
18	2011	Arquitetura e Urbanismo - Bacharelado	CCT / São Luís	-	3
19	2011	Biologia - Licenciatura	CESA / Açailândia	-	2
20	2011	Biologia - Licenciatura	CESB / Bacabal	-	2
21	2011	Biologia - Licenciatura	CESE / Caxias	-	3
22	2011	Biologia - Licenciatura	CESESLAP / Lago da Pedra	-	3
23	2011	Biologia - Licenciatura	CECEN / São Luís	-	3
24	2011	Biologia - Licenciatura	CESEZD / Zé Doca	-	1
25	2011	Engenharia Civil - Bacharelado	CCT / São Luís	-	2
26	2011	Engenharia Mecânica - Bacharelado	CCT / São Luís	-	2
27	2011	Física - Licenciatura	CESE / Caxias	-	2
28	2011	Física - Licenciatura	CECEN / São Luís	-	3
29	2011	Geografia - Licenciatura	CESI / Imperatriz	-	3
30	2011	Geografia - Licenciatura	CECEN / São Luís	-	4
31	2011	História - Licenciatura	CESE / Caxias	-	3
32	2011	História - Licenciatura	CESI / Imperatriz	-	2
33	2011	História - Licenciatura	CECEN / São Luís	-	3
34	2011	Letras - Licenciatura	CESB / Bacabal	-	3
35	2011	Letras - Licenciatura	CESBA / Balsas	-	3
36	2011	Letras - Licenciatura	CESE / Caxias	-	3
37	2011	Letras - Licenciatura	CESI / Imperatriz	-	2
38	2011	Letras - Licenciatura	CESESLAP / Lago da Pedra	-	2
39	2011	Letras - Licenciatura	CESE / Pedreiras	-	3
40	2011	Letras - Licenciatura	CESEPD / Presidente Dutra	-	2
41	2011	Letras - Licenciatura	CESSIN / Santa Inês	-	3
42	2011	Letras - Licenciatura	CECEN / São Luís	-	4
43	2011	Letras - Licenciatura	CESTI / Timon	-	4
44	2011	Matemática - Licenciatura	CESB / Bacabal	-	2
45	2011	Matemática - Licenciatura	CESBA / Balsas	-	3
46	2011	Matemática - Licenciatura	CESE / Caxias	-	2
47	2011	Matemática - Licenciatura	CESI / Imperatriz	-	2
48	2011	Matemática - Licenciatura	CECEN / São Luís	-	3
49	2011	Pedagogia - Licenciatura	CESE / Caxias	-	3
50	2011	Pedagogia - Licenciatura	CESI / Imperatriz	-	3
51	2011	Pedagogia - Licenciatura	CESSIN / Santa Inês	-	3
52	2011	Pedagogia - Licenciatura	CECEN / São Luís	-	2
53	2011	Pedagogia - Licenciatura	CESTI / Timon	-	3
54	2011	Química - Licenciatura	CESE / Caxias	-	3
55	2011	Química - Licenciatura	CESI / Imperatriz	-	2
56	2011	Química - Licenciatura	CECEN / São Luís	-	2

Fonte: INEP/DAES



PROGRAMA CIÊNCIA SEM FRONTEIRAS

Quadro 14 - Alunos contemplados por curso no Programa Ciência sem Fronteiras, 2012-2014

CURSO	2012	2013	2014	TOTAL
Arquitetura e Urbanismo - Bacharelado	7	16	31	54
Ciências Biológicas - Licenciatura	0	3	0	3
Enfermagem - Bacharelado	3	0	0	3
Engenharia Agrônômica - Bacharelado	0	1	1	2
Engenharia da Produção - Bacharelado	0	8	18	26
Engenharia da Computação - Bacharelado	0	4	17	21
Engenharia Mecânica - Bacharelado	1	3	8	12
Engenharia Civil - Bacharelado	1	1	19	21
Medicina	1	0	3	4
Medicina Veterinária - Bacharelado	1	0	2	3
Total	14	36	99	149

Fonte: Pró-Reitoria de Pesquisa e Pós-Graduação (PPG), Março/2014

Quadro 15 - Alunos bolsistas por país no Programa Ciência sem Fronteiras, 2012-2014

PAÍS	NÚMERO DE ALUNOS
Estados Unidos	34
Itália	31
Canadá	14
Reino Unido	14
Austrália	13
Alemanha	13
Coreia do Sul	9
Irlanda	9
Espanha	6
França	3
Hungria	2
Holanda	1
Total	149

Fonte: Pró-Reitoria de Pesquisa e Pós-Graduação (PPG), Março/2014



**EDUCAÇÃO
PROFISSIONAL
TÉCNICA DE NÍVEL
MÉDIO À DISTÂNCIA**

Quadro 16 - Alunos matriculados nos Cursos Educação Profissional Técnico de Nível Médio – e-Tec/2014 (EaD) (1ª oferta)

CURSOS	POLOS/MUNICÍPIOS															TOTAL			
	ALAILÂNDIA	ARARI	BACABAL	BARRA DO CORDA	BEQUIMÃO	BREJO	CAXIAS	CODO	COLINAS	COROA	GRAJAU	PEDREIRAS	PNHEIRO	SANTA INÊS	SÃO BENTO		SÃO JOSÉ DE RIBAMAR	SÃO LUIS	TIMON
ALIMENTOS	Masculino	0	0	0	0	0	12	0	0	0	0	0	0	8	8	6	15	0	49
	Feminino	0	0	0	0	0	45	0	0	0	0	0	0	50	57	46	117	0	315
Total		0	0	0	0	0	57	0	0	0	0	0	0	58	65	52	132	0	364
CONTABILIDADE	Masculino	27	12	27	30	14	27	12	0	12	20	29	25	17	13	68	26	359	
	Feminino	33	19	33	30	17	33	18	0	18	40	61	36	48	17	81	36	520	
Total		60	31	60	60	31	60	30	0	30	60	90	61	65	30	149	62	879	
CONTROLE AMBIENTAL	Masculino	15	0	0	12	13	8	27	31	0	25	9	21	0	13	25	0	199	
	Feminino	46	0	0	23	16	27	39	30	0	41	27	43	0	16	87	0	395	
Total		61	0	0	35	29	35	66	61	0	66	36	64	0	29	112	0	594	
EDIFICAÇÕES	Masculino	0	0	0	0	0	0	0	0	0	0	0	0	0	0	0	141	0	141
	Feminino	0	0	0	0	0	0	0	0	0	0	0	0	0	0	0	70	0	70
Total		0	0	0	0	0	0	0	0	0	0	0	0	0	0	0	211	0	211
GUIA DETURISMO	Masculino	0	1	0	2	0	0	0	0	0	0	0	0	0	0	2	31	0	36
	Feminino	5	6	0	3	0	0	0	0	0	1	0	0	0	0	11	80	0	106
Total		5	7	0	5	0	0	0	0	0	1	0	0	0	13	111	0	142	
INFORMÁTICA	Masculino	41	13	40	26	30	32	37	43	16	47	42	37	44	22	23	107	35	672
	Feminino	19	17	20	32	33	27	23	16	12	44	15	23	46	38	32	61	25	506
Total		60	30	60	58	63	59	60	59	28	91	60	90	60	55	168	60	1178	
MANUTENÇÃO AUTOMOTIVA	Masculino	0	0	0	0	0	0	0	0	0	0	0	0	0	0	0	172	0	172
	Feminino	0	0	0	0	0	0	0	0	0	0	0	0	0	0	0	36	0	36
Total		0	0	0	0	0	0	0	0	0	0	0	0	0	0	0	208	0	208
MEIO AMBIENTE	Masculino	0	8	0	0	0	0	0	0	11	0	20	0	0	0	0	22	15	76
	Feminino	0	25	0	0	0	0	0	0	24	0	45	0	0	0	0	47	22	163
Total		0	33	0	0	0	0	0	0	35	0	65	0	0	0	0	69	37	239
METEOROLOGIA	Masculino	0	0	0	0	0	0	0	0	0	0	0	0	0	0	0	78	0	78
	Feminino	0	0	0	0	0	0	0	0	0	0	0	0	0	0	0	60	0	60
Total		0	0	0	0	0	0	0	0	0	0	0	0	0	0	0	138	0	138
PLANEJAMENTO E GESTÃO EM TECNOLOGIA DA INFORMAÇÃO	Masculino	0	0	0	19	0	0	23	0	0	0	21	0	20	0	0	85	0	168
	Feminino	0	0	0	11	0	0	6	0	0	0	9	0	10	0	0	33	0	69
Total		0	0	0	30	0	0	29	0	0	30	0	30	0	0	118	0	237	
REDE DE COMPUTADORES	Masculino	41	0	0	0	0	26	0	43	19	0	0	49	51	0	38	164	0	431
	Feminino	18	0	0	0	0	4	0	17	11	0	11	9	9	0	15	34	0	119
Total		59	0	0	0	0	30	0	60	30	0	60	60	0	53	198	0	550	
SEGURANÇA DO TRABALHO	Masculino	21	0	27	26	0	0	30	0	26	0	28	0	0	12	65	33	268	
	Feminino	42	0	40	39	0	0	36	0	36	0	35	0	0	0	18	126	33	405
Total		63	0	67	65	0	0	66	0	62	0	63	0	0	30	191	66	673	
SERVIÇOS PÚBLICOS	Masculino	0	5	9	0	4	0	13	10	17	7	0	13	25	8	124	0	124	
	Feminino	0	25	22	0	32	0	45	49	70	23	0	0	45	0	49	88	53	501
Total		0	30	31	0	36	0	58	59	87	30	0	0	58	0	62	113	61	625
TOTAL GERAL	Masculino	145	39	103	115	67	114	140	69	103	72	103	179	175	47	120	998	117	2773
	Feminino	163	92	115	138	98	87	129	133	78	161	113	225	216	143	204	920	169	3265
Total		308	131	218	253	159	154	243	147	270	153	216	404	391	190	324	1918	286	6038

Fonte: Coordenação do PACEP/EaD, Abril/2015

Quadro 17 - Número de vagas, de inscritos, de aprovados e classificados no Processo Seletivo de Acesso a Cursos de Educação Profissional Técnico de Nível Médio – PACEP/2014 (EaD) - 2ª oferta

CURSOS	Médio – PACEP/2014 (EaD) - 2ª oferta																	TOTAL						
	ACAILÂNDIA	ANAJATUBA	BALSAS	CAJAPÍO	CAROLINA	CARUTAPERA	CODÔ	COLINAS	COROAÍTA	GODOFREDO VIANA	IMPERATRIZ	LAGO DA PEDRA	MORROS	PRESIDENTE DUTRA	SÃO JOÃO DOS PATOS	SANTO ANTONIO DOS LOPES	SANTA INÊS (UEMA)		SÃO LUIS (UEMA)	SÃO LUIS (OPERAÍRIA)	SÃO LUIS (MANOEL BECKMAN)	VIANA	ZÉ DOCA	
ALIMENTOS	Vagas Ofertadas	0	0	0	0	0	0	0	0	0	0	0	0	0	0	0	0	0	60	60	0	0	0	120
	Nº de Inscritos	0	0	0	0	0	0	0	0	0	0	0	0	0	0	0	0	0	529	112	0	0	0	641
	Aprovados e Classificados	0	0	0	0	0	0	0	0	0	0	0	0	0	0	0	0	0	60	60	0	0	0	120
CONTROLE AMBIENTAL	Vagas Ofertadas	60	0	60	0	0	60	0	60	0	0	0	0	0	0	0	0	0	0	0	0	0	0	300
	Nº de Inscritos	288	0	239	0	0	120	0	124	0	0	250	0	0	0	0	0	0	0	0	0	0	0	1021
	Aprovados e Classificados	60	0	60	0	0	60	0	60	0	0	60	0	0	0	0	0	0	0	0	0	0	0	300
GUIR DE TURISMO	Vagas Ofertadas	0	0	0	0	60	0	0	0	0	0	0	0	60	0	0	0	0	0	0	60	60	0	240
	Nº de Inscritos	0	0	0	0	47	0	0	0	0	0	0	0	40	0	0	0	0	0	0	104	39	0	230
	Aprovados e Classificados	0	0	0	0	32	0	0	0	0	0	0	0	26	0	0	0	0	0	0	60	25	0	143
INFORMÁTICA	Vagas Ofertadas	0	60	0	60	60	0	0	0	0	0	0	0	0	60	60	0	0	0	0	0	0	60	570
	Nº de Inscritos	0	134	0	105	101	156	0	0	0	67	0	0	0	130	115	158	0	0	0	0	209	145	1320
	Aprovados e Classificados	0	60	0	60	60	0	0	0	30	0	0	0	0	60	60	60	0	0	0	0	60	0	510
MINERAÇÃO	Vagas Ofertadas	60	0	0	0	0	0	60	0	0	0	0	0	0	0	0	0	0	60	0	0	0	240	
	Nº de Inscritos	396	0	0	0	0	0	238	0	0	159	0	0	0	0	0	0	0	1390	0	0	0	2183	
	Aprovados e Classificados	60	0	0	0	0	0	60	0	0	60	0	0	0	0	0	0	0	60	0	0	0	240	
REDES DE COMPUTARES	Vagas Ofertadas	60	0	60	0	0	0	0	0	0	60	60	0	0	0	0	0	0	0	0	60	0	300	
	Nº de Inscritos	165	0	196	0	0	0	0	0	0	210	146	0	0	0	0	0	0	0	0	852	0	1569	
	Aprovados e Classificados	60	0	60	0	0	0	0	0	0	60	60	0	0	0	0	0	0	0	0	60	0	300	
SEGURANÇA DO TRABALHO	Vagas Ofertadas	0	0	0	0	0	0	0	0	60	60	0	0	0	0	0	60	60	60	60	0	0	420	
	Nº de Inscritos	0	0	0	0	0	0	0	234	153	288	0	0	0	0	0	252	582	1022	262	0	0	2793	
	Aprovados e Classificados	0	0	0	0	0	0	0	60	60	60	0	0	0	0	0	60	60	60	60	0	0	420	
SERVIÇOS PÚBLICOS	Vagas Ofertadas	0	60	0	60	0	0	0	0	0	0	60	60	0	60	60	0	0	0	0	60	30	510	
	Nº de Inscritos	0	116	0	91	0	0	0	0	0	0	132	175	96	111	0	0	0	0	0	727	229	1765	
	Aprovados e Classificados	0	60	0	60	0	0	0	0	0	0	60	60	0	60	60	0	0	0	0	60	60	540	
TOTAL	Vagas Ofertadas	180	120	120	120	120	120	60	60	150	180	120	120	120	120	120	120	60	180	120	180	150	2700	
	Nº de Inscritos	849	250	435	196	148	276	238	124	234	379	748	278	215	226	226	410	582	2941	374	1683	477	11522	
	Aprovados e Classificados	180	120	120	120	92	120	60	60	60	150	180	120	86	120	120	120	60	180	120	180	145	2573	

Fonte: Coordenação/UEMANET, Fevereiro/2015

Tabela 2 - Vagas Ofertadas, Candidatos inscritos e classificados - Cursos Técnicos

	Vagas Ofertadas	Inscritos	Classificados
Açailândia	180	849	180
Anajatuba	120	250	120
Balsas	120	435	120
Cajapió	120	196	120
Carolina	120	148	92
Carutapera	120	276	120
Codó	60	238	60
Colinas	60	124	60
Coroatá	60	234	60
Godofredo Viana	150	379	150
Imperatriz	180	748	180
Lago da Pedra	120	278	120
Morros	120	215	86
Presidente Dutra	120	226	120
São João dos Patos	120	226	120
Santo Antonio dos Lopes	120	410	120
Santa Inês	60	582	60
São Luís	180	2941	180
São Luís (Operária)	120	374	120
São Luís (Manoel Beckman)	180	1683	180
Viana	150	477	145
Zé Doca	120	233	60

Fonte: Coordenação do PACEP/EaD, Abril/2015

Gráfico 7 - Vagas Ofertadas, Candidatos inscritos e classificados - Cursos Técnicos

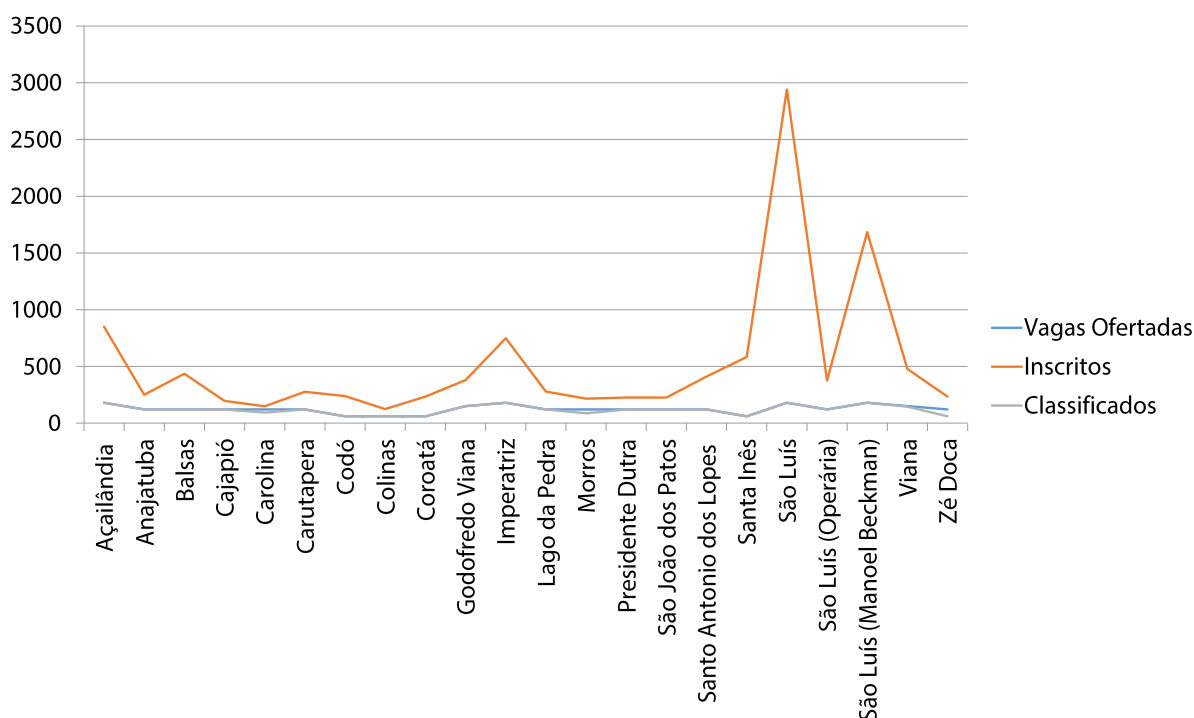

Fonte: Coordenação do PACEP/EaD, Abril/2015

Quadro 18 - Alunos matriculados nos Cursos Educação Profissional Técnico de Nível Médio – e-Tec/2014 (Ead) (2ª oferta)

CURSOS	POLOS/MUNICÍPIOS																	TOTAL				
	AÇAILÂNDIA	ANAJATUBA	BALSAS	CARUTAPERA	COLINAS	CAROLINA	CAJAPIÓ	CODÓ	COROATÁ	GODOFREDO VIANA	IMPERATRIZ	LAGO DA PEDRA	MORROS	PRESIDENTE DUTRA	SANTA INES	SANTO ANTONIO DOS LOPES	SÃO JOÃO DOS PATOS		VIANA	ZÉ DOCA	SÃO LUIS	
ALIMENTOS	Masculino	0	0	0	0	0	0	0	0	0	0	0	0	0	0	0	0	0	0	0	15	15
	Feminino	0	0	0	0	0	0	0	0	0	0	0	0	0	0	0	0	0	0	0	101	101
	Total	0	0	0	0	0	0	0	0	0	0	0	0	0	0	0	0	0	0	0	116	116
CONTABILIDADE	Masculino	0	0	0	0	0	0	0	0	0	0	0	0	0	0	0	0	0	0	0	0	0
	Feminino	0	0	0	0	0	0	0	0	0	0	0	0	0	0	0	0	0	0	0	0	0
	Total	0	0	0	0	0	0	0	0	0	0	0	0	0	0	0	0	0	0	0	0	0
CONTROLE AMBIENTAL	Masculino	20	0	25	20	24	0	0	0	0	21	0	0	0	0	0	0	0	0	0	0	110
	Feminino	41	0	37	42	39	0	0	0	0	40	0	0	0	0	0	0	0	0	0	0	199
	Total	61	0	62	62	63	0	0	0	0	61	0	0	0	0	0	0	0	0	0	309	
EDIFICAÇÕES	Masculino	0	0	0	0	0	0	0	0	0	0	0	0	0	0	0	0	0	0	0	0	0
	Feminino	0	0	0	0	0	0	0	0	0	0	0	0	0	0	0	0	0	0	0	0	0
	Total	0	0	0	0	0	0	0	0	0	0	0	0	0	0	0	0	0	0	0	0	0
GUIA DE TURISMO	Masculino	0	0	0	0	0	0	0	0	0	0	0	0	0	0	0	0	0	0	0	0	0
	Feminino	0	0	0	0	0	0	0	0	0	0	0	0	0	0	0	0	0	0	0	0	0
	Total	0	0	0	0	0	0	0	0	0	0	0	0	0	0	0	0	0	0	0	0	0
INFORMÁTICA	Masculino	0	43	0	39	0	25	26	0	16	0	0	0	47	0	33	44	42	58	0	373	0
	Feminino	0	20	0	24	0	37	47	0	18	0	0	0	17	0	31	20	19	14	0	247	0
	Total	0	63	0	63	0	62	73	0	34	0	0	0	64	0	64	64	61	72	0	620	0
MANUTENÇÃO AUTOMOTIVA	Masculino	0	0	0	0	0	0	0	0	0	0	0	0	0	0	0	0	0	0	0	0	0
	Feminino	0	0	0	0	0	0	0	0	0	0	0	0	0	0	0	0	0	0	0	0	0
	Total	0	0	0	0	0	0	0	0	0	0	0	0	0	0	0	0	0	0	0	0	0
MEIO AMBIENTE	Masculino	0	0	0	0	0	0	0	0	0	0	0	0	0	0	0	0	0	0	0	0	0
	Feminino	0	0	0	0	0	0	0	0	0	0	0	0	0	0	0	0	0	0	0	0	0
	Total	0	0	0	0	0	0	0	0	0	0	0	0	0	0	0	0	0	0	0	0	0
METEOROLOGIA	Masculino	0	0	0	0	0	0	0	0	0	0	0	0	0	0	0	0	0	0	0	0	0
	Feminino	0	0	0	0	0	0	0	0	0	0	0	0	0	0	0	0	0	0	0	0	0
	Total	0	0	0	0	0	0	0	0	0	0	0	0	0	0	0	0	0	0	0	0	0
MINERAÇÃO	Masculino	29	0	0	0	0	0	67	0	36	0	0	0	0	0	0	0	0	0	0	42	174
	Feminino	33	0	0	0	0	0	26	0	22	0	0	0	0	0	0	0	0	0	0	20	101
	Total	62	0	0	0	0	0	93	0	58	0	0	0	0	0	0	0	0	0	0	62	275
REDE DE COMPUTADORES	Masculino	44	0	47	0	0	0	0	0	0	47	55	0	0	0	0	0	0	0	0	63	256
	Feminino	21	0	16	0	0	0	0	0	0	17	9	0	0	0	0	0	0	0	0	8	71
	Total	65	0	63	0	0	0	0	0	0	64	64	0	0	0	0	0	0	0	0	71	327
SEGURANÇA DO TRABALHO	Masculino	0	0	0	0	0	0	0	0	0	37	14	0	0	0	0	0	0	0	0	0	59
	Feminino	0	0	0	0	0	0	0	0	0	26	48	38	0	0	30	35	24	0	0	66	243
	Total	0	0	0	0	0	0	0	0	0	63	62	61	0	63	60	0	0	0	0	125	434
SERVIÇOS PÚBLICOS	Masculino	0	12	0	0	0	0	12	0	0	0	17	30	13	0	0	11	14	11	24	144	
	Feminino	0	50	0	0	0	0	45	0	0	0	49	60	42	0	0	49	37	40	40	419	
	Total	0	62	0	0	0	0	57	0	0	0	66	90	62	0	0	60	51	51	64	563	
TOTAL GERAL	Masculino	93	55	72	59	24	40	38	67	37	66	91	72	36	60	33	58	55	61	69	224	1310
	Feminino	95	70	53	66	39	52	26	26	26	88	95	58	77	66	30	66	69	75	54	267	1464
	Total	188	125	125	125	63	92	130	93	63	154	186	130	113	126	63	124	124	136	123	491	2774

Fonte: Coordenação do PACEP/EAD, Abril/2015, Abril/2015

Quadro 19 - Formandos nos Cursos Educação Profissional Técnico de Nível Médio – e-Tec/2014 (EaD)-1ª oferta

CURSOS	POLOS/ MUNICIPIOS														TOTAL					
	ACLÁNDIA	ARARI	BACABAL	BARRA DO CORDA	BEQUIMÃO	BREJO	CAXIAS	CODÓ	COLINAS	CORATÁ	GRAJÁ	PEDREIRAS	PINHEIRO	SANTA INÊS		SÃO BENTO	SÃO JOSÉ DE RIBAMAR	SÃO LUIS	TIMON	
ALIMENTOS	Masculino	0	0	0	0	0	4	0	0	0	0	0	0	1	4	1	5	0	15	
	Feminino	0	0	0	0	0	19	0	0	0	0	0	0	19	24	22	60	0	144	
	Total	0	0	0	0	0	23	0	0	0	0	0	0	20	28	23	65	0	159	
CONTABILIDADE	Masculino	4	4	9	11	3	3	0	0	1	9	9	9	8	7	4	26	10	117	
	Feminino	10	13	21	8	17	8	0	0	0	4	16	21	13	21	6	25	16	208	
	Total	14	17	30	19	12	26	11	0	0	5	25	30	21	28	10	51	26	325	
CONTROLE AMBIENTAL	Masculino	2	0	0	5	4	2	12	13	0	0	9	3	6	0	3	9	0	68	
	Feminino	20	0	0	13	8	14	17	9	0	0	15	11	15	0	8	35	0	165	
	Total	22	0	0	18	12	16	29	22	0	0	24	14	21	0	11	44	0	233	
EDIFICAÇÕES	Masculino	0	0	0	0	0	0	0	0	0	0	0	0	0	0	0	0	0	35	
	Feminino	0	0	0	0	0	0	0	0	0	0	0	0	0	0	0	0	0	18	
	Total	0	0	0	0	0	0	0	0	0	0	0	0	0	0	0	0	0	53	
GUIA DE TURISMO	Masculino	0	1	0	2	0	0	0	0	0	0	0	0	0	0	2	8	0	13	
	Feminino	0	3	0	3	0	0	0	0	0	0	0	0	0	0	5	17	0	28	
	Total	0	4	0	5	0	0	0	0	0	0	0	0	0	0	7	25	0	41	
INFORMÁTICA	Masculino	11	8	12	6	8	7	10	12	16	14	11	12	13	11	8	39	6	222	
	Feminino	2	6	5	7	7	3	5	5	6	7	4	9	6	22	8	12	7	125	
	Total	13	14	17	13	15	10	15	17	22	25	15	21	19	33	16	51	13	347	
MANUTENÇÃO AUTOMOTIVA	Masculino	0	0	0	0	0	0	0	0	0	0	0	0	0	0	0	0	0	45	
	Feminino	0	0	0	0	0	0	0	0	0	0	0	0	0	0	0	0	0	10	
	Total	0	0	0	0	0	0	0	0	0	0	0	0	0	0	0	0	0	55	
MEIO AMBIENTE	Masculino	0	6	0	0	0	0	0	0	0	3	0	7	0	0	0	6	6	28	
	Feminino	0	15	0	0	0	0	0	0	0	14	0	12	0	0	0	19	3	63	
	Total	0	21	0	0	0	0	0	0	0	17	0	19	0	0	0	25	9	91	
METEOROLOGIA	Masculino	0	0	0	0	0	0	0	0	0	0	0	0	0	0	0	0	0	28	
	Feminino	0	0	0	0	0	0	0	0	0	0	0	0	0	0	0	0	0	23	
	Total	0	0	0	0	0	0	0	0	0	0	0	0	0	0	0	0	0	51	
PLANEJAMENTO E GESTÃO EM TECNOLOGIA DA INFORMAÇÃO	Masculino	0	0	0	3	0	0	10	0	0	0	7	0	9	0	0	27	0	56	
	Feminino	0	0	0	0	0	0	2	0	0	0	5	0	2	0	0	7	0	16	
	Total	0	0	0	3	0	0	12	0	0	0	12	0	11	0	0	34	0	72	
REDE DE COMPUTADORES	Masculino	14	0	0	0	0	13	0	57	7	0	0	13	31	0	18	68	0	221	
	Feminino	7	0	0	0	0	0	0	18	3	0	0	10	0	7	7	7	0	52	
	Total	21	0	0	0	0	13	0	75	10	0	0	13	41	0	25	75	0	273	
SEGURANÇA DO TRABALHO	Masculino	11	0	11	11	0	0	22	0	12	0	0	5	0	0	9	20	10	111	
	Feminino	18	0	25	16	0	0	19	0	16	0	0	9	0	0	12	32	4	151	
	Total	29	0	36	27	0	0	41	0	28	0	0	14	0	0	21	52	14	262	
SERVIÇOS PÚBLICOS	Masculino	0	2	3	0	1	0	6	8	9	4	0	0	3	0	2	16	2	56	
	Feminino	0	9	10	0	11	0	12	25	28	11	0	0	10	0	32	41	16	205	
	Total	0	11	13	0	12	0	18	33	37	15	0	0	13	0	34	57	18	261	
TOTAL GERAL	Masculino	42	21	35	38	16	18	42	63	81	46	22	36	49	71	22	47	332	34	1015
	Feminino	57	46	61	47	35	34	49	47	54	33	40	62	75	67	100	306	46	1208	
	Total	99	67	96	85	51	52	91	110	130	100	55	76	111	146	89	638	80	2223	

Fonte: Coordenação do PACEP/EaD, Abril/2015



ENSINO DE PÓS-GRADUAÇÃO

Quadro 20 - Cursos de pós-graduação *Stricto Sensu*, 2014

NOME DO CURSO	CENTRO	MODALIDADE
Mestrado e Doutorado em Agroecologia	CCA	Acadêmico
Mestrado em Ciência Animal	CCA	Acadêmico
Mestrado em Defesa Sanitária Animal	CCA	Profissional
Mestrado em Desenvolvimento Socioespacial e Regional	CCSA	Acadêmico
Mestrado em Cartografia Social e Política da Amazônia	CCSA	Acadêmico
Mestrado em Recursos Aquáticos e Pesca	CECEN	Acadêmico
Mestrado em História, Ensino e Narrativas	CECEN	Profissional
Mestrado em Engenharia da Computação e Sistemas	CCT	Profissional
Mestrado em Biodiversidade, Saúde e Ambiente	CESC	Acadêmico

Fonte: Pró-Reitoria de Pesquisa e Pós-Graduação (PPG)/Coordenadoria de Pós-Graduação, Março/2014

Quadro 21 - Matriculados e concluintes em cursos de pós-graduação *Stricto Sensu*, ano: 2010 a 2014

CURSO DE PÓS-GRADUAÇÃO STRICTO SENSU	MATRICULADOS					CONCLUINTES				
	2010	2011	2012	2013	2014	2010	2011	2012	2013	2014
1. DOUTORADO EM AGROECOLOGIA/CCA	-	-	-	7	6	-	-	-	-	-
2. MESTRADO EM CIÊNCIA ANIMAL/CCA	29	52	41	25	48	10	14	14	13	9
3. MESTRADO EM AGROECOLOGIA/CCA	33	34	35	25	36	11	14	10	13	8
4. MESTRADO EM DESENVOLVIMENTO SOCIOESPACIAL E REGIONAL/CCSA	14	31	29	19	13	-	-	10	11	5
5. MESTRADO PROFISSIONAL EM ENGENHARIA DA COMPUTAÇÃO E SISTEMAS/CCT	-	12	25	25	12	-	-	-	3	8
6. MESTRADO PROFISSIONAL EM DEFESA SANITÁRIA ANIMAL/CCA	-	-	20	20	20	-	-	-	-	20
7. MESTRADO EM CARTOGRAFIA SOCIAL E POLÍTICA DA AMAZÔNIA/CCSA	-	-	-	11	12	-	-	-	-	-
8. MESTRADO EM RECURSOS AQUÁTICOS E PESCA/CECEN	-	-	-	12	15	-	-	-	-	-
9. MESTRADO EM HISTÓRIA, ENSINO E NARRATIVAS/CECEN	-	-	-	-	15	-	-	-	-	-
10. MESTRADO EM BIODIVERSIDADE, AMBIENTE E SAÚDE/CESC	-	-	-	-	15	-	-	-	-	-
TOTAL	76	129	150	144	192	21	28	34	40	50

Fonte: Pró-Reitoria de Pesquisa e Pós-Graduação (PPG)/Coordenadoria de Pós-Graduação, Janeiro/2015

Quadro 22 - Docentes matriculados em programas de pós-graduação interinstitucional (DINTER/MINTER), ano: 2013 e 2014

ÁREA	2013	2014
DINTER / Letras Ciências da Literatura	12	-
DINTER / Linguística	12	-
DINTER / Medicina Tropical	5	-
DINTER / Filosofia	4	4
DINTER / Engenharia Mecânica	-	8
DINTER / História	-	13
MINTER / Linguística Aplicada	12	12
MINTER / Enfermagem Profissional	-	10
MINTER / Literatura e Crítica Literária	-	10
Total	45	57

Fonte: Pró-Reitoria de Pesquisa e Pós-Graduação (PPG), /Coordenadoria de Pós-Graduação, Janeiro/2015

Quadro 23 - Número de docentes titulados em programas de pós-graduação interinstitucional (DINTER/MINTER), ano 2010 – 2014

ÁREA	2010	2011	2012	2013	2014
DINTER / Administração	-	-	12	-	-
DINTER / Arquitetura e Urbanismo	-	-	12	-	-
DINTER / Agronomia	-	-	11	-	-
DINTER / Geografia	9	-	-	-	-
DINTER / Letras Ciências da Literatura	-	-	-	-	11
DINTER / Letras Linguística	-	-	-	-	12
DINTER / Medicina Tropical	-	-	-	-	4
DINTER / Medicina Veterinária	12	-	-	-	-
DINTER / Zootecnia	-	-	11	-	-
MINTER / Administração	-	-	19	-	-
MINTER / Arquitetura e Urbanismo	2	-	-	-	-
MINTER / Letras	20	-	-	-	-
Total	43	-	65	-	27

Fonte: Pró-Reitoria de Pesquisa e Pós-Graduação (PPG), / Coordenadoria de Pós-Graduação, Janeiro/2015

Quadro 24 - Matriculados e concluintes em cursos de pós-graduação *Lato Sensu* presencial, 2008 a 2014

CENTROS	CURSOS	MATRICULADOS						CONCLUINTES					
		2008	2009	2010	2011	2012	2013	2014	2010	2011	2012	2013	2014
CCSA	1. Sociologia das Interpretações	32	-	-	-	-	-	-	20	-	-	-	-
	2. Direitos Humanos e Mediação de Conflitos*	-	-	-	-	-	40	-	-	-	-	-	-
	3. Gestão de Segurança Pública*	-	-	-	-	-	40	-	-	-	-	-	-
CECEN	1. Ensino de Ciências	74	-	-	-	-	-	-	56	-	-	-	-
	2. Fundamentos de Matemática	40	-	-	-	-	-	-	21	-	-	-	-
	3. Educação Ambiental	-	41	-	-	-	-	-	30	-	-	-	-
	4. Estatística (1ª turma)	-	49	-	-	-	-	-	-	29	-	-	-
	5. Psicologia da Educação	-	46	-	-	-	-	-	-	36	-	-	-
	6. Literatura Infante-Juvenil	44	-	-	-	-	-	-	35	-	-	-	-
	7. Língua Portuguesa	-	51	-	-	-	-	-	-	-	21	-	-
	8. Educação Infantil	-	47	-	-	-	-	-	-	-	-	27	-
	9. Educação Inclusiva	-	-	40	-	-	-	-	-	-	20	-	-
	10. História do Maranhão	-	-	-	27	-	-	-	-	-	19	-	-
	11. Supervisão Escolar	-	-	-	50	-	-	-	-	-	-	21	-
	12. Avaliação Educacional	-	-	-	-	40	-	-	-	-	-	40	-
	13. Meio Ambiente e Recursos Aquáticos	-	-	-	-	44	-	-	-	-	-	34	-
	14. Educação Jovens, Adultos e Idosos*	-	-	-	-	500	-	-	-	-	-	-	-
	15. Estatística	-	-	-	-	51	-	-	-	-	-	-	19
	16. Planejamento e Implementação de Redes Lan e Wan	-	-	-	-	44	-	-	-	-	-	-	15
	17. Educação Especial Educação Inclusiva	-	-	-	-	-	44	-	-	-	-	-	15
	18. Psicologia da Educação	-	-	-	-	46	-	-	-	-	-	-	30
CCT	1. Engenharia da Produção	43	-	-	-	-	-	-	40	-	-	-	-
	2. Engenharia de Segurança do Trabalho (2ª turma)	-	33	-	-	-	-	-	24	-	-	-	-
	3. Planejamento e Implementações de Lan e Wan	-	-	47	-	-	-	-	-	19	-	-	-
	4. Engenharia da Produção	-	-	-	-	55	-	-	-	-	-	-	25
	5. Engenharia Sanitária e Controle Ambiental	-	-	-	-	56	-	-	-	-	-	-	23
	6. Petróleo e Gás / Engenharia de Planejamento	-	-	-	-	40	-	-	-	-	-	-	12
	7. Ensino de Física	-	-	-	-	19	-	-	-	-	-	-	8
	8. Engenharia de Segurança do Trabalho*	-	-	-	-	-	-	58	-	-	-	-	-
CCA	1. Vigilância Sanitária dos Alimentos	-	-	-	45	-	-	-	-	-	37	-	-
CESC	1. Língua Portuguesa	48	-	-	-	-	-	-	37	-	-	-	-
	2. Literatura e Ensino	-	-	-	-	45	-	-	-	-	-	-	31
	3. História do Maranhão*	-	-	-	-	-	45	-	-	-	-	-	-
CESI	1. Ciências Ambientais	46	-	-	-	-	-	-	20	-	-	-	-
	2. Saúde Pública	40	-	-	-	-	-	-	34	-	-	-	-
	3. Metodologia do Ensino Superior	-	48	-	-	-	-	-	38	-	-	-	-
	4. Língua Inglesa	24	-	-	-	-	-	-	12	-	-	-	-
	5. Ciências Biológicas	-	40	-	-	-	-	-	19	-	-	-	-
	6. Estatística Aplicadas às Ciências	-	45	-	-	-	-	-	38	-	-	-	-
	7. Ciências Ambientais	-	-	-	46	-	-	-	-	-	-	34	-
	8. Saúde Pública	-	-	-	44	-	-	-	-	-	-	35	-
	9. Gestão Ambiental de Áreas Protegidas	-	-	-	45	-	-	-	-	-	-	25	-
	10. Aprendizagem e Autoria da Educação Infantil	-	-	-	135	-	-	-	-	-	-	-	114
	11. Metodologia do Ensino Superior	-	-	-	-	50	-	-	-	-	-	-	37
	12. História e Cotidiano da Amazônia*	-	-	-	-	55	-	-	-	-	-	-	-
	13. Gestão Estratégica com Pessoas*	-	-	-	-	-	-	-	38	-	-	-	-
	14. Gestão Empresarial*	-	-	-	-	-	-	-	37	-	-	-	-
	15. Estatística Aplicada às Ciências*	-	-	-	-	-	-	-	50	-	-	-	-
	16. Agricultura e Ambiente*	-	-	-	-	-	-	-	40	-	-	-	-
	17. Gestão Empresarial	-	-	-	-	96	-	-	-	-	-	-	45
TOTAL		391	400	87	392	1141	169	223	424	84	56	191	156

Fonte: Pró-Reitoria de Pesquisa e Pós-Graduação (PPG)/Coordenadoria de Pós-Graduação, Janeiro/2015

* Cursos em andamento

Quadro 25 - Alunos matriculados e concluintes - cursos de pós-graduação *Lato sensu* a distância, 2010 a 2014

CURSO DE PÓS-GRADUAÇÃO À DISTÂNCIA/ CENTRO	MATRICULADOS					CONCLUINTE				
	2010	2011	2012	2013	2014	2010	2011	2012	2013	2014
1. EDUCAÇÃO DO CAMPO/CECEN	977	-	-	-	222	-	781	-	-	-
2. GESTÃO PÚBLICA/CCSA	750	-	-	-	523	-	-	193	-	-
3. GESTÃO PÚBLICA MUNICIPAL/CCSA	810	-	-	-	181	-	-	121	-	-
4. GESTÃO EM SAÚDE/CCSA	821	-	-	-	293	-	-	127	-	-
5. INSPEÇÃO ESCOLAR/CECEN	120	-	-	-	-	-	-	-	-	-
6. ENSINO DE GENÉTICA/CECEN	-	-	-	-	546	-	-	-	-	-
7. PSICOLOGIA DA EDUCAÇÃO/CECEN	-	-	-	-	986	-	-	-	-	-
8. GESTÃO PÚBLICA/ ASSEMBLÉIA LEGISLATIVA DO MA/CCSA	-	-	300	-	-	-	-	-	-	-
TOTAL	3.478	-	300	-	2.751	-	781	441	-	-

Fonte: Pró-Reitoria de Pesquisa e Pós-Graduação (PPG)/Coordenadoria de Pós-Graduação, Janeiro/2015 e Coordenação UEMANET, Janeiro/2015

Quadro 26 - Bolsas em regime modular, concedida pela UEMA a docentes por curso de pós-graduação (mestrado e doutorado)

PROGRAMA	Nº DE BOLSAS
DINTER / História	13
MINTER / Linguística Aplicada	10
MINTER / Enfermagem Profissional	9
MINTER / Literatura e Crítica Literária	10
Total	42

Fonte: Pró-Reitoria de Pesquisa e Pós-Graduação (PPG)/Coordenadoria de Pós-Graduação, Janeiro/2015

Quadro 27 - Bolsas por curso de pós-graduação *Stricto Sensu*, ano 2014

PROGRAMA	CAPES	CNPq	FAPEMA	UEMA
Doutorado em Agroecologia	4	1	4	1
Mestrado em Agroecologia	16	5	3	-
Mestrado em Ciência Animal	16	9	-	-
Mestrado em Desenvolvimento Socioespacial e Regional	6	2	-	-
Mestrado Acadêmico em Cartografia Social e Política da Amazônia	2	-	6	-
Mestrado Acadêmico em Recursos Aquáticos e Pesca	2	-	-	-
Mestrado Acadêmico Biodiversidade, Ambiente e Saúde	2	-	-	-
Total	48	17	13	1

Fonte: Pró-Reitoria de Pesquisa e Pós-Graduação (PPG)/Coordenadoria de Pós-Graduação, Janeiro/2015 e Coordenação UEMANET, Janeiro/2015

PESQUISA



Quadro 28 - Grupos de pesquisas certificados e cadastrados no diretório de grupos de pesquisa do CNPQ, ano 2013 e 2014

ÁREA DE CONHECIMENTO	NÚMERO DE GRUPO
Ciências Agrárias	14
Ciências Biológicas	03
Ciências Exatas e da Terra	06
Ciências Humanas	20
Ciências Sociais Aplicadas	03
Engenharias	05
Linguística, Letras e Artes	07
Total	58

Fonte: Pró-Reitoria de Pesquisa e Pós-Graduação (PPG)/ Coordenadoria de Pesquisa, Março/2014

Quadro 29 - Bolsas de Iniciação Científica

ÁREA DE CONHECIMENTO	BOLSA			
	CNPq	FAPEMA	UEMA	TOTAL
Ciências Agrárias	22	42	42	106
Ciências Biológicas	7	16	13	36
Ciências da Saúde	3	6	7	16
Ciências Exatas e da Terra	4	5	8	17
Engenharias	2	3	6	11
Ciências Humanas	10	22	26	58
Ciências Sociais Aplicadas	8	17	17	42
Linguística, Letras e Artes	4	8	11	23
Total	60	119	130	309

Fonte: Pró-Reitoria de Pesquisa e Pós-Graduação (PPG)/ Coordenadoria de Pesquisa, Março/2014

Gráfico 8 - Publicações indexadas – Institute for Scientific Information (ISI), 2010-2014

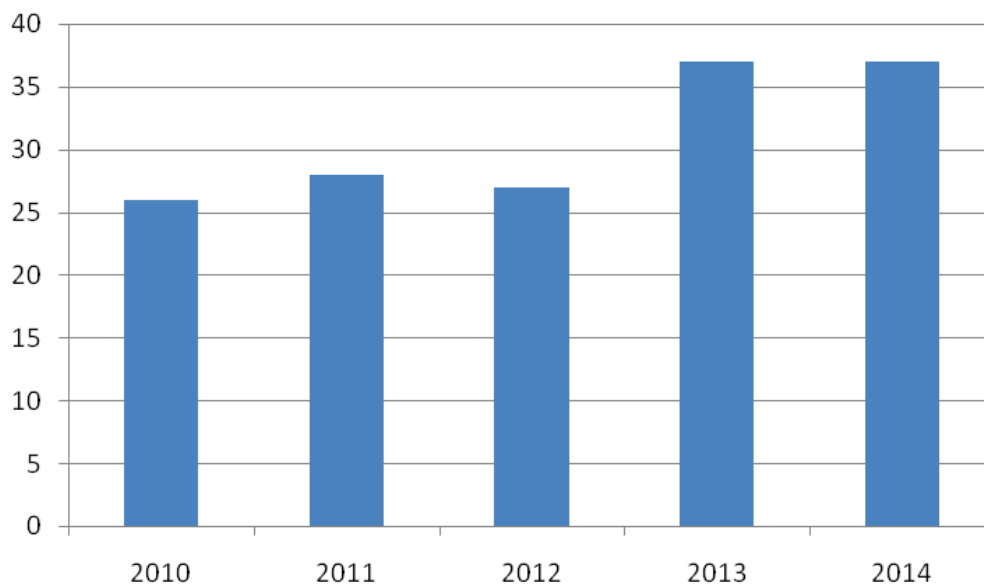

Fonte: Web of science
Busca por endereço = (UEMA) or (State University of Maranhão) or (Universidade Estadual do Maranhão)

EXTENSÃO



Quadro 30 - Programas de Extensão, 2014

PROGRAMAS VINCULADOS A PROEXAE	NÚMERO DE PARTICIPANTES						
	São Luís	CESI	CESB	CESA	CESSIN	CESTI	CESJOP
Programa Especial de Cursos de Extensão (PESCE)	164	-	20	40	65	12	-
Programa UEMART	500	-	-	-	-	-	-
Programa de Extensão Universidade Integrada da Terceira Idade (UNITI) (Convênio UEMA, SEGEP)	-	60	60	60	-	-	50
Programa Institucional de Bolsas de Extensão (PIBEX), 2013/2014	539	-	-	-	-	-	-
Programa Institucional de Bolsas de Extensão (PIBEX), 2014/2015	457	-	-	-	-	-	-

Fonte: Pró-Reitoria de Extensão e Assuntos Estudantis (PROEXAE), Janeiro/2015

Quadro 31 - Projetos, 2014

PROJETOS	NÚMERO DE PARTICIPANTES														
	São Luís/UEMA	São Luís/UFMA	CCA	CCSA	CCT	CECEN	CESC	CESB	CESI	CESSIN	CESBA	CESTI	CESGRA	CESCD	PDR-Barra Corda
Projetos vinculados ao PIBEX - período 2013/2014- 121	-	-	82	9	9	101	181	22	52	29	10	11	5	-	8
Projetos vinculados ao PIBEX - período 2014/2015 - 150	-	-	64	16	29	88	127	30	22	23	22	19	17	4	-
Projeto Formação Continuada da Universidade Integrada da Terceira Idade – UNITI (Convênio UEMA, UFMA, SESC, SEPLAN)	60	60	-	-	-	-	-	-	-	-	-	-	-	-	-
Projeto Uemianos mais felizes	-	-	-	-	-	300	-	-	-	-	-	-	-	-	-
Acompanhamento dos pacientes do Posto de Saúde Antenor Viana que fazem uso de anti-hipertensivos como estratégia de prevenção da hipertensão arterial e comorbidades	-	-	-	-	-	-	120	-	-	-	-	-	-	-	-
Situações nutricionais em crianças e adolescentes das escolas da rede pública no município de Grajaú - MA: Incentivo a uma boa alimentação	-	-	-	-	-	-	-	-	-	-	-	-	60	-	-
Implementação de musicoterapia no tratamento de hanseníase na Casa de Recuperação San Marino no Município de Grajaú-MA	-	-	-	-	-	-	-	-	-	-	-	-	50	-	-
CINECLUBE OLHARES - CESC	-	-	-	-	-	-	-	-	-	-	-	150	-	-	-

Fonte: Pró-Reitoria de Extensão e Assuntos Estudantis (PROEXAE), Janeiro/2015

Quadro 32 - Cursos de Extensão, 2014

CURSOS	PARTICIPANTES	
	CESI	CESBA
ENGLISH FOR SPECIFIC PURPOSES - ESP: INGLÊS INSTRUMENTAL	20	
MINICURSO DE TRIGONOMETRIA		25

Fonte: Pró-Reitoria de Extensão e Assuntos Estudantis (PROEXAE), Janeiro/2015

Quadro 33 - Eventos, 2014

EVENTOS	São Luis	São Luis, CESSIN, CESB, CESC, CESTI, CESBA, CESI	São Luis, CESSIN, CESB, CESC, CESTI	CECEN	CECEN/NIESP	CECEN/UEMANET	CCSA	CESC	CESI	CESBA	CESCO
SEMINÁRIO - ATUAÇÃO EM SAÚDE RESPONSÁVEL: DESAFIOS E PROPECTIVAS ÉTICO-LEGAIS	-	-	-	-	-	-	-	-	-	300	-
II COLÓQUIO INTERNACIONAL E I SIMPÓSIO EM HISTÓRIA CONTEMPORANEA - O COLAPSO DAS DITADURAS: Rupturas e continuidades	-	-	-	500	-	-	-	-	-	-	-
II COLÓQUIO E JORNADA DE PRODUÇÃO CIENTÍFICA - O RITMAR POÉTICO DA CANÇÃO E DA POESIA E 2ª JORNADA DE PRODUÇÃO CIENTÍFICA	-	-	-	250	-	-	-	-	-	-	-
XI SIMPÓSIO DE LETRAS DO CESI/UEMA - Ressignificando práticas	-	-	-	-	-	-	-	-	250	-	-
XII TORNEIO ESPORTIVO	-	-	-	-	-	-	-	-	1000	-	-
III JORNADA DE CIÊNCIAS SOCIAIS DA UEMA - DESENVOLVIMENTO, DEMOCRACIA E CONFLITOS SOCIAIS	-	-	-	-	-	-	300	-	-	-	-
I SEMINÁRIO MARANHENSE SOBRE NEUROEDUCAÇÃO DA UEMA	-	-	-	-	120	-	-	-	-	-	-
I SEMINÁRIO DE SEGURANÇA PÚBLICA UEMA/PMMA: Universidade e políticas públicas de segurança	-	-	-	-	-	-	300	-	-	-	-
I JORNADA DE INTERPRETAÇÃO DE EXAMES LABORATORIAIS	-	-	-	-	-	-	-	120	-	-	-
7ª JORNADA DE EXTENSÃO – JOEX – A UEMA EM DIÁLOGOS EXTENSIVOS: CAMINHOS PERCORRIDOS NA INTERFACE DE SABERES	750	-	-	-	-	-	-	-	-	-	-
XIV SIMPÓSIO DE LETRAS DO CESC/MA	-	-	-	-	-	-	-	250	-	-	-
IX MOSTRA ACADÊMICA CIENTÍFICA E CULTURAL DE CIÊNCIAS BIOLÓGICAS (IX MACCBIO)	-	-	-	-	-	-	-	250	-	-	-
I SIMPÓSIO DE SEGURANÇA PÚBLICA SENASP/UEMA - Gestão de segurança pública e direitos humanos	-	-	-	-	-	-	200	-	-	-	-
I WORKSHOP DE ATIVIDADES PRÁTICAS EM GEOGRAFIA E IX ENCONTRO DE ESTUDANTES DE GEOGRAFIA	-	-	-	250	-	-	-	-	-	-	-
IV JORNADA DE FORMAÇÃO DOCENTES - Entre os limites e as possibilidades a Pedagogia da infância PE construída: Compromissos e práticas pedagógicas	-	-	-	-	-	200	-	-	-	-	-
I JORNADA DE SAÚDE INTEGRAL DA REGIÃO DOS COCAIS: Abordagem Multidisciplinar para a saúde da mulher / I ENCONTRO MARANHENSE DE LIGAS ACADÊMICAS	-	-	-	-	-	-	-	300	-	-	-
SEMINÁRIO - INTERFACES LETRAS-PEDAGOGIA II: Os desafios da alfabetização e as perspectivas do ensino de língua portuguesa. PCNs e a Linguística Textual: Como formar um leitor?	-	-	-	200	-	-	-	-	-	-	-
IV ENCONTRO ESTADUAL DE FILOSOFIA - A CONDIÇÃO TELEOLÓGICA DA EDUCAÇÃO: UMA PERSPECTIVA FILOSÓFICA	-	-	-	-	-	600	-	-	-	-	-
II COLÓQUIO SOBRE CONSCIÊNCIA NEGRA: Tradição, modernidade e resistência	-	-	-	250	-	-	-	-	-	-	-
II SEMANA DE LETRAS E I SEMINÁRIO NACIONAL DE LINGUAGEM, ENSINO E SOCIEDADE	-	-	-	-	-	-	-	-	-	-	200
IV SIMPÓSIO DE GEOGRAFIA DO CESC/UEMA	-	-	-	-	-	-	-	400	-	-	-
ENCONTRO - Curso de formação de educadores populares	-	-	-	-	-	-	-	250	-	-	-
Acolhimento Acadêmico	1400	-	-	-	-	-	-	-	-	-	-
Seminário de Implementação do PIBEX	-	-	300	-	-	-	-	-	-	-	-
Seminário de Acompanhamento do PIBEX	-	380	-	-	-	-	-	-	-	-	-

Fonte: Pró-Reitoria de Extensão e Assuntos Estudantis (PROEXAE), Janeiro/2015



RESTAURANTE UNIVERSITÁRIO

Quadro 34 - Refeições fornecidas, 2014

CLIENTELA	Janeiro	Fevereiro	Março	Abril	Maior	Junho	Julho	Agosto	Setembro	Outubro	Novembro	Dezembro	Total
DOCENTE	0	0	0	1250	1186	669	707	693	869	800	773	654	7.601
ADMINISTRATIVO	0	0	0	4464	3859	2584	3302	3465	4056	4001	4125	3987	33.843
PROGRAMAS ESPECIAIS	0	0	0	8571	8305	4783	5661	5776	7532	7201	6960	6159	60.948
DISCENTES	0	0	0	21429	16317	11098	13917	11922	16512	14671	14275	12579	132.720
QUENTINHAS	0	0	0	2309	1111	2380	3274	1569	1784	1372	1588	3755	19.142
TOTAL	0	0	0	38.023	30.778	21.514	26.861	23.425	30.753	28.045	27.721	27.134	254.254

Fonte: Pró-Reitoria de Administração (PRA) / Restaurante Universitário, Fevereiro/2015



NÚCLEO DE EDUCAÇÃO FÍSICA E CIÊNCIAS DO ESPORTE (NEFCE)

Quadro 35 - Matriculados na Academia de Ginástica - Musculação

BENEFICIADOS	Musculação		Ginástica		Laboral	
	2014.1	2014.2	2014.1	2014.2	2014.1	2014.2
Alunos	320	280	50	-	-	-
Funcionários	20	15	35	-	-	50
Dependentes	38	35	7	-	-	-
Prestador de Serviço	12	16	25	-	-	18
Comunidade/outros	63	45	30	-	-	-
TOTAL	453	391	147	-	-	68

Fonte: Núcleo de Educação Física e Ciências do Esporte, Abril/2015

A photograph of a school bus driving on a road through a wooded area, framed by a white border. The bus is in the center, moving away from the viewer. The road is flanked by trees and a fence on the right. The text "SERVIÇOS À COMUNIDADE EXTERNA" is overlaid in large, bold, black letters on the left side of the image.

SERVIÇOS À COMUNIDADE EXTERNA

Tabela 3 - Serviços prestados à comunidade externa**Laboratórios do Centro de Ciências Agrárias (CCA)**

LABORATÓRIOS / TIPO DE EXAME / SERVIÇO	ANO: 2013	ANO: 2014
Laboratório de Virologia		
Diagnóstico de Raiva		
-Positivos	52	20
-Negativos	242	134
Total	294	154
Laboratório de Microbiologia de Alimentos		
- Análise microbiológica de água	395	467
- Análise microbiológica de alimentos	37	26
- Análise de <i>swab</i> (manipulador e utensílios)	21	03
Total	453	496
Laboratório de Doenças Infecciosas		
- Diagnóstico de Brucelose	250	645
- Diagnóstico de leptospirose	150	2.504
- CAEV	-	1.260
- Diarréia Viral	-	396
- Leucose	-	400
- Língua Azul	-	1.150
Total	400	6.355
Laboratório de Patologia Clínica		
- Hemograma	1.706	2.441
- Urinálise	62	130
- Coproparasitológico	74	53
- Microscopia de pele	152	365
- Pesquisa de <i>Babesia</i>	1.420	1.412
- Pesquisa de <i>Ehlichia</i>	1.316	1.193
-Proteína plasmática	62	2.002
- Pesquisa de Corpúsculo de Lentz	70	73
- Pesquisa de Plaquetas	931	1.855
Total	5.793	9.524
Laboratório de Anatomopatologia		
- Citologia	180	316
- Histopatologia	47	42
Total	227	358
Laboratório de Entomologia		
- Diagnóstico e controle de pragas	45	20
- Treinamento técnico para coleta, montagem e identificação de insetos	10	05
- Empréstimo de caixas entomológicas para exposição em eventos	60	30
Total	115	55
Laboratório de Apicultura e Meliponicultura		
- Serviço de captura de enxame de abelhas africanizadas <i>Apis mellifera</i>	14	21

Fonte: CCA/Chefia dos Laboratórios, Abril/2015

Tabela 4 - Serviços prestados à comunidade externa**Laboratórios do Centro de Ciências Exatas e Naturais (CECEN)**

LABORATÓRIO/TIPO DE EXAME/SERVIÇO	ANO: 2013	ANO: 2014
Laboratório de Parasitologia Humana		
- Dosagem de glicemia, colesterol total, HDL, LDL, triglicerídeos	122	-
- Coproparasitológico	226	-
- Tipagem sanguínea	82	-
- Palestras à comunidade na área de saúde	4	-
Total	434	-
Herbário		
- Identificação de plantas	35	-
- Visitas de alunos do Ensino Fundamental e Médio	04	-
- Levantamento florístico	02	-
Total	41	-

Fonte: CECEN/ Chefia de Laboratórios, Abril/2015

Quadro 36 - Atendimento Consultas Médicas, 2014

CLIENTES	Janeiro	Fevereiro	Março	Abril	Maior	Junho	Julho	Agosto	Setembro	Outubro	Novembro	Dezembro	Total
FUNCIONÁRIO	58	55	50	60	50	53	56	35	55	48	40	35	595
PRESTADOR DE SERVIÇO	10	9	13	9	8	10	5	11	4	5	7	8	99
DEPENDENTE	12	12	6	8	6	9	5	6	10	8	15	8	105
ALUNO	15	10	16	20	8	7	10	13	15	18	14	5	151
COMUNIDADE/OUTROS	4	3	5	2	6	5	2	4	2	4	6	1	44
TOTAL	99	89	90	99	78	84	78	69	86	83	82	57	994

Fonte: Divisão de Serviço Social e Médico, Fevereiro/2015

Quadro 37 - Atendimento Ambulatorial, 2014

CLIENTES	Janeiro	Fevereiro	Março	Abril	Maior	Junho	Julho	Agosto	Setembro	Outubro	Novembro	Dezembro	Total
FUNCIONÁRIO	55	60	65	60	75	72	50	55	63	64	70	60	749
PRESTADOR DE SERVIÇO	20	10	20	18	23	22	18	20	24	18	15	20	228
DEPENDENTE	25	20	25	18	15	14	15	15	22	20	25	18	232
ALUNO	15	28	26	22	25	20	23	22	30	33	25	15	284
COMUNIDADE/OUTROS	20	18	20	23	25	20	10	20	25	23	28	20	252
TOTAL	135	136	156	141	163	148	116	132	164	158	163	133	1745

Fonte: Divisão de Serviço Social e Médico, Fevereiro/2015

Quadro 38 - Atendimento de Fisioterapia, 2014

CLIENTES	Janeiro	Fevereiro	Março	Abril	Maior	Junho	Julho	Agosto	Setembro	Outubro	Novembro	Dezembro	Total
FUNCIONÁRIO	40	36	39	30	35	29	34	28	35	30	25	26	387
PRESTADOR DE SERVIÇO	1	2	2	1	3	3	2	2	2	1	1	2	22
DEPENDENTE	2	3	1	2	2	1	2	1	1	2	2	2	21
ALUNO	1	2	2	3	3	3	1	2	1	1	3	3	25
COMUNIDADE/OUTROS	1	2	1	3	1	4	3	3	2	3	2	3	28
TOTAL	45	45	45	39	44	40	42	36	41	37	33	36	483

Fonte: Divisão de Serviço Social e Médico, Fevereiro/2015

Quadro 39 - Outros atendimentos, 2014

CLIENTES	Janeiro	Fevereiro	Março	Abril	Maio	Junho	Julho	Agosto	Setembro	Outubro	Novembro	Dezembro	Total
ALUNO (Exame Biométrico)	1	1	5	4	3	4	1	4	5	6	4	2	40
FUNCIONARIO (Exame Biométrico)	1	1	9	14	10	13	2	15	10	15	12	13	115
ATENDIMENTO DOMICILIAR	2	4	3	5	3	2	1	4	5	3	2	2	36
ATENDIMENTO HOSPITALAR	1	2	3	2	--	2	3	2	2	3	3	2	25
UNITI	--	--	75	60	30	35	25	28	30	32	38	30	383
TERAPIA OCUPACIONAL	2	2	3	6	8	9	8	8	8	5	8	8	75
PARCERIA COM HEMOMAR (DOAÇÃO DE SANGUE)	--	--	--	--	65	--	--	--	80	--	--	--	145
IMUNIZAÇÃO CONTRA O VÍRUS DA GRIPE	--	--	--	--	25	--	--	--	--	--	--	--	25
TOTAL	7	10	98	91	144	65	40	61	140	64	67	57	844

Fonte: Divisão de Serviço Social e Médico, Março/2015

Quadro 40 - Serviços prestados pelo Hospital Veterinário, 2014

MÊS	SERVIÇOS	CANINO	FELINO	CAPRINO	OUTROS	TOTAL
JANEIRO	CONSULTAS	213	116	3	6	338
	ATENDIMENTOS	112	9	1	0	122
	CIRURGIAS	24	45	1	0	70
	TOTAL	349	170	5	6	530
FEVEREIRO	CONSULTAS	300	75	2	4	381
	ATENDIMENTOS	160	23	1	1	185
	CIRURGIAS	23	24	0	1	48
	TOTAL	483	122	3	6	614
MARÇO	CONSULTAS	277	66	3	5	351
	ATENDIMENTOS	139	19	0	0	158
	CIRURGIAS	20	21	0	0	41
	TOTAL	436	106	3	5	550
ABRIL	CONSULTAS	193	94	3	0	290
	ATENDIMENTOS	132	25	0	0	157
	CIRURGIAS	28	30	0	1	59
	TOTAL	353	149	3	1	506
MAIO	CONSULTAS	201	98	0	3	302
	ATENDIMENTOS	124	30	0	0	154
	CIRURGIAS	26	28	0	1	55
	TOTAL	351	156	0	4	511
JUNHO	CONSULTAS	249	116	4	1	370
	ATENDIMENTOS	142	26	0	0	168
	CIRURGIAS	30	30	0	0	60
	TOTAL	421	172	4	1	598
JULHO	CONSULTAS	305	28	3	3	339
	ATENDIMENTOS	161	19	1	2	183
	CIRURGIAS	68	40	1	1	110
	TOTAL	534	87	5	6	632
AGOSTO	CONSULTAS	87	94	4	6	191
	ATENDIMENTOS	93	10	0	1	104
	CIRURGIAS	44	29	1	1	75
	TOTAL	224	133	5	8	370
SETEMBRO	CONSULTAS	358	181	6	12	557
	ATENDIMENTOS	104	54	0	2	160
	CIRURGIAS	48	30	0	1	79
	TOTAL	510	265	6	15	796

(Cont.) Quadro 40 - Serviços

MÊS	SERVIÇOS	CANINO	FELINO	CAPRINO	OUTROS	TOTAL
OUTUBRO	CONSULTAS	375	212	5	8	600
	ATENDIMENTOS	202	124	1	2	329
	CIRURGIAS	57	31	0	0	88
	TOTAL	634	367	6	10	1.017
NOVEMBRO	CONSULTAS	288	240	4	7	539
	ATENDIMENTOS	256	32	1	2	291
	CIRURGIAS	47	28	0	1	76
	TOTAL	591	300	5	10	906
DEZEMBRO	CONSULTAS	338	156	4	6	504
	ATENDIMENTOS	424	49	1	4	478
	CIRURGIAS	40	24	0	0	64
	TOTAL	802	229	5	10	1.046
TOTAL/ ANO	CONSULTAS	3.184	1.476	41	61	4.762
	ATENDIMENTOS	2049	420	6	14	2.489
	CIRURGIAS	455	360	3	7	825
	TOTAL	5.688	2.256	50	82	8.076

Fonte: Hospital Veterinário, Fevereiro/2015

The background features a stylized, light-colored illustration of a university campus. A prominent archway frames the central area, with a building and a path leading through it. Lush green trees are scattered throughout the scene, and a few small figures of people can be seen in the distance. The overall style is clean and modern, with a focus on architectural and natural elements.

GESTÃO DE PESSOAS (DOCENTE)

Quadro 41 - Docente efetivo por classe e referência, professor visitante e substituto, 2014

CENTROS	Auxiliar				Assistente				Adjunto				Titular	Substituto	Total Geral			
	I	II	III	IV	Total	I	II	III	IV	Total	I	II				III	IV	Total
	84	44	33	37	198	145	79	51	92	367	109	58				38	57	262
CENTRO CIÊNCIAS AGRÁRIAS	2	0	0	1	3	6	5	1	7	19	25	16	8	25	74	4	15	115
CENTRO CIÊNCIAS SOCIAIS APLICADAS	3	4	2	1	10	24	8	6	3	41	14	5	1	1	21	3	17	92
CENTRO CIÊNCIAS TECNOLÓGICAS	1	2	2	7	12	24	15	4	17	60	8	10	7	8	33	5	40	150
CENTRO DE EDUCAÇÃO, CIÊNCIAS EXATAS E NATURAIS	6	3	2	4	15	22	20	14	38	94	21	18	18	10	67	2	41	219
CENTRO DE ESTUDOS SUPERIORES DE IMPERATRIZ	3	3	11	6	23	24	11	4	8	47	12	3	2	6	23	2	81	176
CENTRO DE ESTUDOS SUPERIORES DE CAXIAS	19	17	3	5	44	19	7	10	14	50	14	6	2	6	28	2	48	172
CENTRO DE ESTUDOS SUPERIORES DE BACABAL	5	10	6	6	27	6	5	10	5	26	4	0	0	0	4	0	28	85
CENTRO DE ESTUDOS SUPERIORES DE SANTA INÊS	12	3	3	4	22	3	5	1	0	9	1	0	0	0	1	0	7	39
CENTRO DE ESTUDOS SUPERIORES DE BALSAS	5	1	1	2	9	10	1	0	0	11	7	0	0	0	7	0	13	40
CENTRO DE ESTUDOS SUPERIORES DE AÇAILÂNDIA	1	0	0	0	1	0	0	0	0	0	0	0	0	0	0	0	20	21
CENTRO DE ESTUDOS SUPERIORES DE GRAJAU	13	0	0	0	13	0	0	0	0	0	0	0	0	0	0	0	3	16
CENTRO DE ESTUDOS SUP. DE SÃO JOÃO DOS PATOS	0	0	0	0	0	0	0	0	0	0	0	0	0	0	0	0	12	12
CENTRO DE ESTUDOS SUPERIORES DE BARRA DO CORDA	0	0	0	0	0	0	0	0	0	0	0	0	0	0	0	0	5	5
CENTRO DE ESTUDOS SUPERIORES DE CODÓ	0	0	0	0	0	0	0	0	0	0	1	0	0	0	1	0	10	11
CENTRO DE ESTUDOS SUPERIORES DE PEDREIRAS	0	0	0	0	0	0	0	0	0	0	0	0	0	0	0	0	7	7
CENTRO DE ESTUDOS SUPERIORES DE TIMON	13	1	1	0	15	6	1	1	0	8	1	0	0	0	1	0	10	34
CENTRO DE ESTUDOS SUPERIORES DE ZÉ DOCA	0	0	1	1	2	0	0	0	0	0	0	0	0	0	0	0	2	4
CENTRO DE ESTUDOS SUPERIORES DE COLINAS	0	0	0	0	0	0	0	0	0	0	0	0	0	0	0	0	13	13
CENTRO DE ESTUDOS SUPERIORES DE PINHEIRO	0	0	0	0	0	0	0	0	0	0	0	0	0	0	0	0	0	0
CENTRO DE ESTUDOS SUPERIORES DE PRESIDENTE DUTRA	0	0	0	0	0	0	0	0	0	0	0	0	0	0	0	0	13	13
CENTRO DE ESTUDOS SUPERIORES DE COELHO NETO	0	0	0	0	0	0	0	0	0	0	0	0	0	0	0	0	10	10
CENTRO DE ESTUDOS SUPERIORES DE ITAPECURU MIRIM	0	0	0	0	0	1	0	0	0	1	0	0	0	1	1	0	30	32
CENTRO DE ESTUDOS SUPERIORES DE LAGO DA PEDRA	0	0	0	0	0	0	0	0	0	0	0	0	0	0	0	0	11	11
CENTRO DE ESTUDOS SUPERIORES DE COROATA	0	0	0	0	0	0	0	0	0	0	0	0	0	0	0	0	6	6
ASSESSORIA	0	0	0	0	0	0	1	0	0	1	0	0	0	0	0	0	0	1
GABINETE PRO-REITORIA DE PESQUISA E POS-GRADUAÇÃO	1	0	0	0	1	0	0	0	0	0	0	0	0	0	0	0	0	1
DISPOSICAO COM ONUS ÓRGÃO ORIGEM	0	0	1	0	1	0	0	0	0	0	1	0	0	0	1	0	0	2
TOTAL	84	44	33	37	198	145	79	51	92	367	109	58	38	57	262	18	442	1.287

Fonte: Secretaria de Estado da Gestão e Previdência (SEGEP), Relação Nominal dos Servidores A tivos, Agosto/2014

Gráfico 9 - Docente efetivo por Classe, 2014

■ Auxiliar ■ Assistente ■ Adjunto ■ Titular ■ Substituto

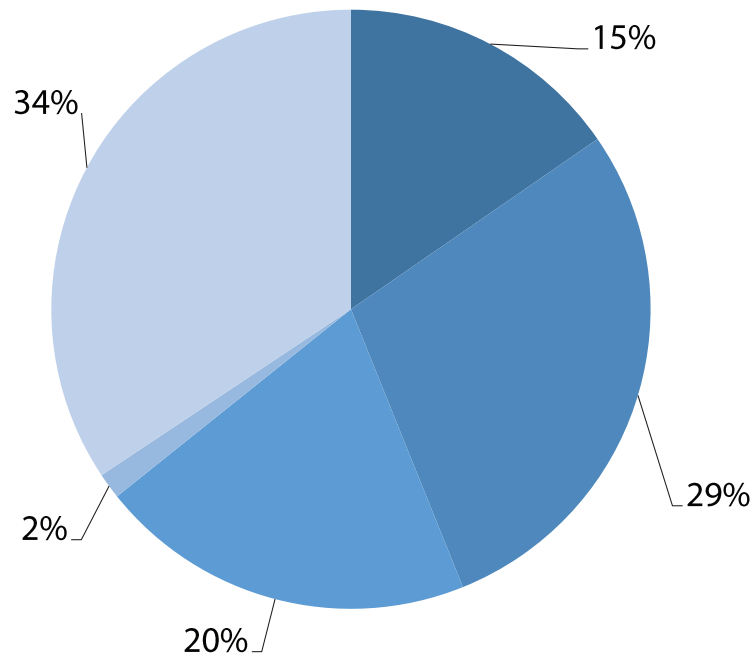

Quadro 42 - Docente efetivo por grau de formação e sexo, 2014

CENTRO	GRADUADO			ESPECIALISTA			MESTRE			DOUTOR			TOTAL GERAL		
	FEMININO	MASCULINO	TOTAL	FEMININO	MASCULINO	TOTAL	FEMININO	MASCULINO	TOTAL	FEMININO	MASCULINO	TOTAL	FEMININO	MASCULINO	TOTAL
	1	3	4	2	7	9	13	29	42	9	11	20	25	50	75
1	6	7	6	15	21	54	32	86	35	29	64	96	82	178	
1	3	4	1	7	8	4	13	17	27	44	71	33	67	100	
1	5	6	1	16	17	9	52	61	10	16	26	21	89	110	
1	1	2	8	18	26	24	24	48	7	12	19	40	55	95	
4	6	10	16	26	42	31	16	47	14	11	25	65	59	124	
0	1	1	15	12	27	17	8	25	0	4	4	32	25	57	
0	0	0	6	2	8	7	4	11	5	3	8	18	9	27	
1	1	2	12	5	17	6	6	12	0	1	1	19	13	32	
0	0	0	0	1	1	0	0	0	0	0	0	0	1	1	
0	2	2	3	2	5	3	3	6	0	0	0	6	7	13	
0	0	0	0	0	0	0	0	0	1	0	1	1	0	1	
0	2	2	3	4	7	11	3	14	1	0	1	15	9	24	
0	0	0	0	2	2	0	0	0	0	0	0	0	2	2	
0	0	0	0	0	0	0	1	1	0	1	1	0	2	2	
0	0	0	0	0	0	0	1	1	0	0	0	0	1	1	
0	0	0	0	1	1	0	0	0	0	0	0	0	1	1	
1	0	1	0	0	0	0	0	0	0	1	1	1	1	2	
TOTAL	11	30	41	73	118	191	179	371	109	133	242	372	473	845	

Fonte: Secretaria de Estado da Gestão e Previdência (SEGEP), Relação Nominal dos Servidores Ativos, Agosto/2014

Gráfico 10 - Docente efetivo por grau de formação, 2014

■ Graduado ■ Especialista ■ Mestre ■ Doutor

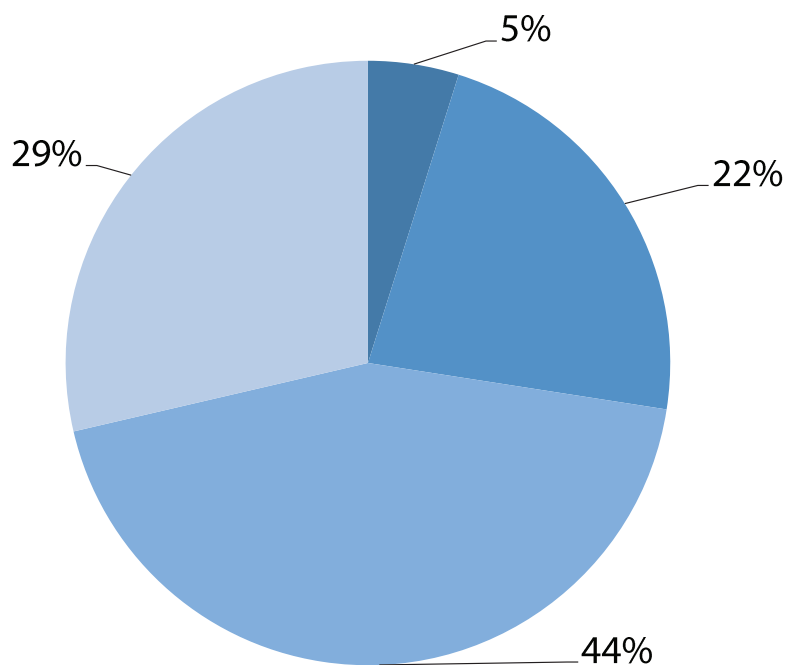

Quadro 43 - Docente efetivo por faixa etária e sexo, 2014

CENTROS/DEPARTAMENTO	DOCENTE EFETIVO POR FAIXA ETÁRIA																				
	Até 29 anos		De 30 a 39 anos		De 40 a 49 anos		De 50 a 59 anos		De 60 a 69 anos		70 anos ou +		Total Geral								
	FEMININO	MASCULINO	TOTAL	FEMININO	MASCULINO	TOTAL	FEMININO	MASCULINO	TOTAL	FEMININO	MASCULINO	TOTAL	FEMININO	MASCULINO	TOTAL						
CENTRO DE CIÊNCIAS SOCIAIS APLICADAS - CCSA	0	0	0	3	5	8	11	20	31	6	8	14	5	15	20	0	2	2	25	50	75
CENTRO DE EDUCAÇÃO, CIÊNCIAS EXATAS E NATURAIS - CECEN	0	0	0	11	8	19	39	29	68	29	23	52	16	20	36	1	2	3	96	82	178
CENTRO DE CIÊNCIAS AGRÁRIAS - CCA	0	0	0	4	3	7	7	19	26	16	20	36	5	20	25	1	5	6	33	67	100
CENTRO DE CIÊNCIAS TECNOLÓGICAS - CCT	0	0	0	3	18	21	7	14	21	9	18	27	2	37	39	0	2	2	21	89	110
CENTRO DE ESTUDOS SUPERIORES DE IMPERATRIZ - CESI	0	0	0	4	7	11	16	16	32	13	20	33	7	10	17	0	2	2	40	55	95
CENTRO DE ESTUDOS SUPERIORES DE CAXIAS - CESC	0	0	0	9	9	18	28	16	44	21	25	46	5	9	14	2	0	2	65	59	124
CENTRO DE ESTUDOS SUPERIORES DE BACABAL - CESB	0	0	0	0	1	1	8	7	15	16	13	29	6	4	10	2	0	2	32	25	57
CENTRO DE ESTUDOS SUPERIORES DE BALSAS - CESBA	1	0	1	8	3	11	5	3	8	3	2	5	1	1	2	0	0	0	18	9	27
CENTRO DE ESTUDOS SUPERIORES DE SANTA INÊS - CESSIN	0	0	0	4	5	9	5	5	10	9	3	12	1	0	1	0	0	0	19	13	32
CENTRO DE ESTUDOS SUPERIORES DE AÇAILÂNDIA - CESA	0	0	0	0	0	0	0	0	0	0	0	0	0	1	1	0	0	0	0	1	1
CENTRO DE ESTUDOS SUPERIORES DE GRAJÁU	0	0	0	6	5	11	0	2	2	0	0	0	0	0	0	0	0	0	6	7	13
CENTRO DE ESTUDOS SUPERIORES DE CODÓ - CESCDO	0	0	0	0	0	0	1	0	1	0	0	0	0	0	0	0	0	0	0	1	1
CENTRO DE ESTUDOS SUPERIORES DE TIMON - CESTI	0	0	0	3	1	4	6	4	10	6	3	9	0	1	1	0	0	0	15	9	24
CENTRO DE ESTUDOS SUPERIORES DE ZÉ DOCA - CESZD	0	0	0	0	0	0	0	0	0	0	2	2	0	0	0	0	0	0	0	2	2
CENTRO DE ESTUDOS SUPERIORES DE ITAPECURU MIRIM - CESITA	0	0	0	0	0	0	0	0	0	0	1	1	0	1	1	0	0	0	0	2	2
ASSESSORIA	0	0	0	0	0	0	0	0	0	0	1	1	0	0	0	0	0	0	0	1	1
GABINETE - PRÓ-REITORIA DE PESQUISA E PÓS GRADUAÇÃO	0	0	0	0	0	0	0	1	1	0	0	0	0	0	0	0	0	0	0	1	1
A DISPOSIÇÃO COM ÔNUS ÓRGÃO ORIGEM	0	0	0	0	0	0	0	0	0	1	1	2	0	0	0	0	0	0	1	1	2
TOTAL	1	0	1	55	65	120	133	136	269	129	140	269	48	119	167	6	13	19	372	473	845

Fonte: Secretaria de Estado da Gestão e Previdência (SEGEP), Relação Nominal dos Servidores Ativos, Agosto/2014

Quadro 44 - Docente efetivo por regime de trabalho e sexo, 2014

CENTRO	20 HORAS			40 HORAS			TIDE			TOTAL		
	FEMININO	MASCULINO	TOTAL	FEMININO	MASCULINO	TOTAL	FEMININO	MASCULINO	TOTAL	FEMININO	MASCULINO	TOTAL
CENTRO DE CIÊNCIAS SOCIAIS APLICADAS - CCSA	1	5	6	14	32	46	10	13	23	25	50	75
CENTRO DE EDUCAÇÃO, CIÊNCIAS EXATAS E NATURAIS - CECEN	2	6	8	41	33	74	53	43	96	96	82	178
CENTRO DE CIÊNCIAS AGRÁRIAS - CCA	1	1	2	3	11	14	28	56	84	32	68	100
CENTRO DE CIÊNCIAS TECNOLÓGICAS - CCT	1	5	6	5	30	35	14	55	69	20	90	110
CENTRO DE ESTUDOS SUPERIORES DE IMPERATRIZ - CESI	2	2	4	29	34	63	9	19	28	40	55	95
CENTRO DE ESTUDOS SUPERIORES DE CAXIAS - CESC	8	10	18	50	42	92	8	6	14	66	58	124
CENTRO DE ESTUDOS SUPERIORES DE BACABAL - CESB	1	0	1	18	23	41	11	4	15	30	27	57
CENTRO DE ESTUDOS SUPERIORES DE BALSAS - CESBA	1	0	1	14	9	23	3	0	3	18	9	27
CENTRO DE ESTUDOS SUPERIORES DE SANTA INÊS - CESSIN	0	0	0	16	13	29	3	0	3	19	13	32
CENTRO DE ESTUDOS SUPERIORES DE AÇAILÂNDIA - CESA	0	0	0	0	1	1	0	0	0	0	1	1
CENTRO DE ESTUDOS SUPERIORES DE CODÓ - CESCD	0	0	0	1	0	1	0	0	0	1	0	1
CENTRO DE ESTUDOS SUPERIORES DE TIMON - CESTI	4	2	6	10	4	14	1	3	4	15	9	24
CENTRO DE ESTUDOS SUPERIORES DE ZÉ DOCA - CESZD	0	0	0	0	1	1	0	1	1	0	2	2
CENTRO DE ESTUDOS SUPERIORES DE ITAPECURU MIRIM - CESITA	0	0	0	0	1	1	0	1	1	0	2	2
CENTRO DE ESTUDOS SUPERIORES DE GRAJAÚ - CESGRA	5	6	11	1	1	2	0	0	0	6	7	13
ASSESSORIA	0	0	0	0	1	1	0	0	0	0	1	1
GABINETE PRÓ-REITORIA DE PESQUISA, PÓS-GRADUAÇÃO E EXTENSÃO	0	0	0	0	0	0	0	1	1	0	1	1
DISPOSIÇÃO ONUS ORIGEM	0	0	0	1	1	2	0	0	0	1	1	2
TOTAL	26	37	63	203	237	440	140	202	342	369	476	845

Fonte: Secretaria de Estado da Gestão e Previdência (SEGEP), Relação Nominal dos Servidores Ativos, Agosto/2014

Gráfico 11 - Docente efetivo por regime de trabalho, 2014

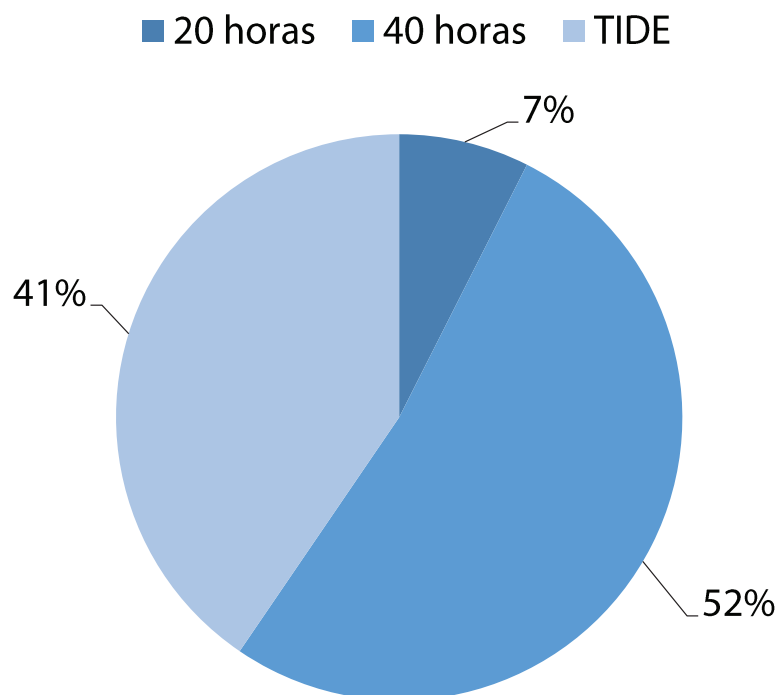

Quadro 45 - Docente efetivo por grau de formação e regime de trabalho, 2014

CENTRO	20 HORAS					40 HORAS					TIDE					TOTAL
	Graduação	Especialista	Mestre	Doutor	Total	Graduação	Especialista	Mestre	Doutor	Total	Graduação	Especialista	Mestre	Doutor	Total	
CENTRO DE CIÊNCIAS SOCIAIS APLICADAS - CCSA	0	3	3	0	6	4	2	28	12	46	0	4	11	8	23	75
CENTRO DE EDUCAÇÃO, CIÊNCIAS EXATAS E NATURAIS - CECEN	2	0	3	3	8	4	10	48	12	74	1	11	35	49	96	178
CENTRO DE CIÊNCIAS AGRÁRIAS - CCA	1	1	0	0	2	3	3	2	6	14	0	4	15	65	84	100
CENTRO DE CIÊNCIAS TECNOLÓGICAS - CCT	1	1	3	1	6	2	10	22	1	35	3	6	36	24	69	110
CENTRO DE ESTUDOS SUPERIORES DE IMPERATRIZ - CESI	0	1	3	0	4	1	20	31	11	63	1	5	14	8	28	95
CENTRO DE ESTUDOS SUPERIORES DE CAXIAS - CESC	7	6	2	3	18	3	35	38	16	92	0	1	7	6	14	124
CENTRO DE ESTUDOS SUPERIORES DE BACABAL - CESB	0	0	1	0	1	1	21	15	4	41	0	6	9	0	15	57
CENTRO DE ESTUDOS SUPERIORES DE BALSAS - CESBA	0	1	0	0	1	0	7	9	7	23	0	0	2	1	3	27
CENTRO DE ESTUDOS SUPERIORES DE SANTA INÊS - CESSIN	0	0	0	0	0	2	16	10	1	29	0	1	2	0	3	32
CENTRO DE ESTUDOS SUPERIORES DE AÇAILÂNDIA - CESA	0	0	0	0	0	0	1	0	0	1	0	0	0	0	0	1
CENTRO DE ESTUDOS SUPERIORES DE CODÓ - CESC D	0	0	0	0	0	0	0	0	1	1	0	0	0	0	0	1
CENTRO DE ESTUDOS SUPERIORES DE TIMON - CESTI	1	2	3	0	6	0	4	9	1	14	1	1	2	0	4	24
CENTRO DE ESTUDOS SUPERIORES DE ZÉ DOCA - CESZD	0	0	0	0	0	0	1	0	0	1	0	1	0	0	1	2
CENTRO DE ESTUDOS SUPERIORES DE ITAPECURU MIRIM - CESITA	0	0	0	0	0	0	0	0	1	1	0	1	0	1	2	2
CENTRO DE ESTUDOS SUPERIORES DE GRAJAÚ - CESGRA	2	4	5	0	11	0	1	1	0	2	0	0	0	0	0	13
ASSESSORIA	0	0	0	0	0	0	0	1	0	1	0	0	0	0	0	1
GABINETE PRÓ-REITORIA DE PESQUISA, PÓS-GRADUAÇÃO E EXTENSÃO	0	0	0	0	0	0	0	0	0	0	0	1	0	0	1	1
DISPOSIÇÃO ONUS ORIGEM	0	0	0	0	0	1	0	0	1	2	0	0	0	0	0	2
TOTAL	14	19	23	7	63	21	131	214	74	440	6	41	134	161	342	845
	63					440					342					845

Fonte: Secretaria de Estado da Gestão e Previdência (SEGEP), Relação Nominal dos Servidores Ativos, Agosto/2014

Quadro 46 - Professor substituto, por regime de trabalho, 2014

CENTROS	20 Horas		
	MASCULINO	FEMININO	TOTAL
CENTRO CIÊNCIAS AGRÁRIAS - CCA	8	7	15
CENTRO CIÊNCIAS SOCIAIS APLICADAS - CCSA	8	9	17
CENTRO CIÊNCIAS TECNOLÓGICAS - CCT	34	6	40
CENTRO DE EDUCAÇÃO, CIÊNCIAS EXATAS E NATURAIS - CECEN	18	23	41
CENTRO DE ESTUDOS SUPERIORES DE IMPERATRIZ - CESI	38	43	81
CENTRO DE ESTUDOS SUPERIORES DE CAXIAS - CESC	21	27	48
CENTRO DE ESTUDOS SUPERIORES DE BACABAL - CESB	15	13	28
CENTRO DE ESTUDOS SUPERIORES DE SANTA INÊS - CESSIN	3	4	7
CENTRO DE ESTUDOS SUPERIORES DE BALSAS - CESBA	7	6	13
CENTRO DE ESTUDOS SUPERIORES DE AÇAILÂNDIA - CESA	9	11	20
CENTRO DE ESTUDOS SUPERIORES DE GRAJAÚ - CESGRA	1	2	3
CENTRO DE ESTUDOS SUP. DE SÃO JOÃO DOS PATOS -	5	7	12
CENTRO DE ESTUDOS SUPERIORES DE BARRA DO CORDA -	1	4	5
CENTRO DE ESTUDOS SUPERIORES DE CODÓ - CESCDC	5	5	10
CENTRO DE ESTUDOS SUPERIORES DE PEDREIRAS - CESP	4	3	7
CENTRO DE ESTUDOS SUPERIORES DE TIMON - CESTI	3	7	10
CENTRO DE ESTUDOS SUPERIORES DE ZÉ DOCA - CESZD	0	2	2
CENTRO DE ESTUDOS SUPERIORES DE COLINAS - CESCO	6	7	13
CENTRO DE ESTUDOS SUPERIORES DE PINHEIRO - CESPI	0	0	0
CENTRO DE ESTUDOS SUPERIORES DE PRESIDENTE DUTRA - CESPDC	6	7	13
CENTRO DE ESTUDOS SUPERIORES DE COELHO NETO - CESCNC	7	3	10
CENTRO DE ESTUDOS SUPERIORES DE ITAPECURU MIRIM - CESITA	11	19	30
CENTRO DE ESTUDOS SUPERIORES DE LAGO DA PEDRA - CESLAP	6	5	11
CENTRO DE ESTUDOS SUPERIORES DE COROATA - CESCOC	3	3	6
TOTAL	219	223	442

Fonte: Coordenadoria de Pessoal, Outubro/2014



GESTÃO DE PESSOAS (TÉCNICO- ADMINISTRATIVO)

Quadro 47 - Servidor efetivo – Atividades de Nível Superior (ANS), 2014

SETOR	Analista Executivo	Especialista em Saúde	Médico Veterinário	TOTAL
GABINETE DO REITOR	2	0	0	2
ASSESSORIA	1	0	0	1
SERVIÇO MÉDICO	0	0	1	1
BIBLIOTECA UNIVERSITÁRIA	2	0	0	2
PRÓ-REITORIA DE PLANEJAMENTO - PROPLAN	3	0	0	3
PRÓ-REITORIA DE ADMINISTRAÇÃO - PRA	2	0	0	2
PRÓ-REITORIA DE GRADUAÇÃO - PROG	2	0	0	2
PRÓ-REITORIA DE PESQUISA E PÓS-GRADUAÇÃO	2	0	0	2
CENTRO DE CIÊNCIAS SOCIAIS APLICADA - CCSA	1	0	0	1
CENTRO DE CIÊNCIAS AGRÁRIAS - CCA	6	7	2	15
CENTRO DE CIÊNCIAS TECNOLÓGICAS - CCT	3	0	0	3
CENTRO DE ESTUDOS SUPERIORES DE CAXIAS - CESC	2	0	0	2
CENTRO DE ESTUDOS SUPERIORES DE BACABAL - CESB	1	0	0	1
CENTRO DE ESTUDOS SUPERIORES DE AÇAILÂNDIA - CESA	1	0	0	1
TOTAL	28	7	3	38

Fonte: Secretaria de Estado da Gestão e Previdência (SEGEP), Relação Nominal dos Servidores Ativos, Agosto/2014

Quadro 48 - Servidor efetivo – Atividades de Apoio Administrativo e Operacional (ADO), 2014

SETOR	Agente Administrativo	Agente de Saúde Pública	Assistente de Administração	Assistente Técnico	Auxiliar Administrativo	Auxiliar Agropecuário	Auxiliar de Enfermagem	Auxiliar de Manutenção	Auxiliar de Serviços	Auxiliar Técnico	Auxiliar Serv. Gerais	Datilógrafo	Desenhista	Digitador	Instrutor Técnico	Mecânico de Máquinas	Motorista	Operador de Computador	Vigia	TOTAL
GABINETE DO REITOR	0	0	1	6	1	0	0	0	4	0	0	1	0	0	1	1	0	0	0	15
ASSESSORIA	0	0	0	3	0	0	0	0	1	0	0	0	0	0	0	0	0	0	0	4
SERVIÇO MÉDICO	1	1	0	0	3	0	1	0	2	0	0	0	0	0	0	0	0	0	0	8
BIBLIOTECA UNIVERSITÁRIA	0	0	0	1	1	1	0	0	3	1	0	0	0	0	0	0	0	0	0	7
PRÓ-REITORIA DE PLANEJAMENTO - PROPLAN	0	0	0	0	1	0	0	0	5	0	0	0	0	1	0	0	0	2	0	9
PRÓ-REITORIA DE ADMINISTRAÇÃO - PRA	0	0	0	8	10	1	0	1	91	1	0	0	0	0	0	0	1	0	1	114
PRÓ-REITORIA DE GRADUAÇÃO - PROG	0	0	0	6	4	0	0	0	5	0	0	0	0	0	0	0	0	0	0	15
PRÓ-REITORIA DE PESQUISA E PÓS-GRADUAÇÃO	0	0	0	1	2	0	0	0	4	0	0	0	0	0	0	0	0	0	0	7
CENTRO DE CIÊNCIAS SOCIAIS E APLICADA - CCSA	0	0	0	2	7	0	0	0	4	0	0	1	0	0	0	0	0	0	0	14
CENTRO DE ED. CIÊNC. EXATAS E NATURAIS - CECEN	0	0	7	0	14	1	0	0	24	0	0	1	0	0	0	0	0	0	0	47
CENTRO DE CIÊNCIAS AGRÁRIAS - CCA	0	0	0	14	13	2	1	1	29	0	0	0	0	0	0	0	0	0	0	60
CENTRO DE CIÊNCIAS TECNOLÓGICAS - CCT	0	0	0	4	10	2		1	9	0	1	0	1	0	0	0	0	0	0	28
CENTRO DE ESTUDOS SUP. DE IMPERATRIZ - CESI	0	0	0	0	7	0	0	0	2	0	0	0	0	0	0	0	0	0	0	9
CENTRO DE ESTUDOS SUPERIORES DE CAXIAS - CESC	0	0	0	3	9	0	0	0	5	0	1	0	0	0	0	0	0	0	0	18
CENTRO DE ESTUDOS SUPERIORES DE BACABAL - CESB	0	0	0	0	3	0	3	0	6	0	0	0	0	0	0	0	0	0	0	12
CENTRO DE ESTUDOS SUPERIORES DE TIMON - CESTI	0	0	0	0	0	0	0	0	2	0	0	0	0	0	0	0	0	0	0	2
CENTRO DE ESTUDOS SUPERIORES DE ITAPECURÚ MIRIM - CESTMA	0	0	0	0	0	0	0	0	0	0	0	0	0	0	0	0	0	0	0	0
CENTRO DE ESTUDOS SUPERIORES DE LAGO DA PEDRA - CESLAP	0	0	0	1	0	0	0	0	0	0	0	0	0	0	0	0	0	0	0	1
TOTAL	1	1	8	49	85	7	5	3	196	2	2	3	1	1	1	1	1	2	1	370

Fonte: Secretaria de Estado da Gestão e Previdência (SEGEP), Relação Nominal dos Servidores Ativos, Agosto/2014

Quadro 49 - Servidor por categoria funcional, 2014

SETOR	ANS	ADO	CARGO EM COMISSÃO	TOTAL GERAL
GABINETE DO REITOR	2	15	1	18
ASSESSORIA	1	4	3	8
SERVIÇO MÉDICO	1	8	0	9
BIBLIOTECA UNIVERSITÁRIA	2	7	0	9
PRÓ-REITORIA DE PLANEJAMENTO - PROPLAN	3	9	8	20
PRÓ-REITORIA DE ADMINISTRAÇÃO - PRA	2	114	14	130
PRÓ-REITORIA DE GRADUAÇÃO - PROG	2	15	2	19
PRÓ-REITORIA DE PESQUISA E PÓS-GRADUAÇÃO - PPG	2	7	6	15
CENTRO DE CIÊNCIAS SOCIAIS E APLICADA - CCSA	1	14	3	18
CENTRO DE ED. CIÊNC. EXATAS E NATURAIS - CECEN	0	47	8	55
CENTRO DE CIÊNCIAS AGRÁRIAS - CCA	15	60	15	90
CENTRO DE CIÊNCIAS TECNOLÓGICAS - CCT	3	28	6	37
CENTRO DE ESTUDOS SUPERIORES DE IMPERATRIZ - CESI	0	9	13	22
CENTRO DE ESTUDOS SUPERIORES DE CAXIAS - CESC	2	18	14	34
CENTRO DE ESTUDOS SUPERIORES DE BACABAL	1	12	5	18
CENTRO DE ESTUDOS SUPERIORES DE BALSAS	0	0	8	8
CENTRO DE ESTUDOS SUPERIORES DE SANTA INÊS	0	0	8	8
CENTRO DE ESTUDOS SUPERIORES DE AÇAILÂNDIA	1	0	7	8
CENTRO DE ESTUDOS SUPERIORES DE GRAJAÚ	0	0	7	7
CENTRO DE ESTUDOS SUPERIORES DE SÃO JOÃO DOS PATOS	0	0	9	9
CENTRO DE ESTUDOS SUPERIORES DE BARRA DO CORDA	0	0	8	8
CENTRO DE ESTUDOS SUPERIORES DE CODO	0	0	5	5
CENTRO DE ESTUDOS SUPERIORES DE PEDREIRAS	0	0	5	5
CENTRO DE ESTUDOS SUPERIORES DE TIMON	0	2	7	9
CENTRO DE ESTUDOS SUPERIORES DE ZÉ DOCA	0	0	6	6
CENTRO DE ESTUDOS SUPERIORES DE COLINAS	0	0	7	7
CENTRO DE ESTUDOS SUPERIORES DE PINHEIRO	0	0	7	7
CENTRO DE ESTUDOS SUPERIORES DE PRESIDENTE DUTRA	0	0	6	6
CENTRO DE ESTUDOS SUPERIORES DE COELHO NETO	0	0	6	6
CENTRO DE ESTUDOS SUPERIORES DE ITAPECURU MIRIM	0	0	7	7
CENTRO DE ESTUDOS SUPERIORES DE LAGO DA PEDRA - CESLAP	0	0	9	9
DISPOSICAO ONUS ORIGEM	0	1	0	1
TOTAL	38	370	210	618

Fonte: Secretaria de Estado da Gestão e Previdência (SEGEP), Relação Nominal dos Servidores Ativos, Agosto/2014

Quadro 50 - Série histórica de pessoal técnico-administrativo ativo, 2011 a 2014

SETORES	ANOS							
	2011		2012		2013		2014	
	ANS	ADO	ANS	ADO	ANS	ADO	ANS	ADO
REITORIA	2	15	2	15	2	16	2	15
ASSESSORIA	1	4	1	4	1	4	1	4
SERVIÇO MÉDICO	1	7	1	8	1	8	1	8
BIBLIOTECA UNIVERSITÁRIA	2	7	2	7	2	7	2	7
PRÓ-REITORIA DE PLANEJAMENTO - PROPLAN	3	11	3	10	3	10	3	9
PRÓ-REITORIA DE ADMINISTRAÇÃO - PRA	1	123	1	117	2	113	2	114
PRÓ-REITORIA DE GRADUAÇÃO - PROG	2	23	2	17	2	16	2	15
PRÓ-REITORIA DE PESQUISA E PÓS-GRADUAÇÃO - PPG	3	8	3	7	2	7	2	7
CCT	4	35	4	34	4	30	3	28
CCSA	2	18	2	17	2	15	1	14
CCA	17	59	16	58	16	62	15	60
CECEN	1	46	0	48	0	47	0	47
CESA	1	0	1	0	1	0	1	0
CESBA	0	0		0	0	0	0	0
CESB	2	13	2	11	1	13	1	12
CESBAC	0	0	0	0	0	0	0	0
CESC	2	25	2	24	2	20	2	18
CESCON	0	0	0	0	0	0	0	0
CESCD	0	0	0	0	0	0	0	0
CESCO	0	0	0	0	0	0	0	0
CESCR	0	0	0	0	0	0	0	0
CESI	0	12	0	11	0	10	0	9
CESGRA	0	0	0	0	0	0	0	0
CESITA	0	1	0	1	0	1	0	0
CESLAP	0	0	0	0	0	0	0	1
CESP	0	0	0	0	0	0	0	0
CESPE	0	0	0	0	0	0	0	0
CESPD	0	0	0	0	0	0	0	0
CESSIN	0	0	0	0	0	0	0	0
CESTI	0	2	0	2	0	2	0	2
CESJOP	0	0	0	0	0	0	0	0
CESZD	0	0	0	0	0	0	0	0
DISPOSIÇÃO (ÔNUS ORIGEM)	0	0	0	0	0	2	0	0
TOTAL	44	409	42	391	41	383	38	370

Fonte: Anuário Estatístico, 2011/2012/2013/2014

A photograph of a street scene, likely in Curitiba, Brazil, featuring a tram and trees. The image is overlaid with a white line-art frame that highlights the tram and the surrounding foliage. The text "EDITORA DA UEMA (EDUEMA)" is centered over the image.

**EDITORA DA UEMA
(EDUEMA)**

Quadro 51 - Títulos publicados por área de conhecimento, 2013 e 2014

Área	2013	2014
Ciências Humanas	10	13
Ciências Agrárias	1	-
Linguística, Letras e Artes	1	-
Engenharias	-	4
Ciências Sociais Aplicadas	-	-
Ciências Biológicas	3	1
Ciências Exatas e da Terra	-	-
Ciências da Saúde	-	-
Total	15	18

Fonte: Pró-Reitoria de Pesquisa e Pós-Graduação (PPG)/Editora, Abril/2015

Quadro 52 - NIT - Solicitações de Depósito de Patente

Solicitações de Depósito de Patente NIT-UEMA 2012 - 2014							
Ano	Obtidos		Pendentes		Arquivados		Nº de Solicitações
	UEMA	OUTROS	UEMA	OUTROS	UEMA	OUTROS	TOTAL
2012	02	01	03	02	-	-	08
2013	-	01	04	06	-	-	11
2014	-	01	05	03	-	1	09

Fonte: Pró-Reitoria de Pesquisa e Pós-Graduação (PPG)/Editora, Abril/2015



BIBLIOTECA

Quadro 53 - Acervo das bibliotecas, 2013 e 2014

CENTRO	2013						2014						
	LIVROS	PERIÓDICOS		MATERIAL ESPECIAL			LIVROS	PERIÓDICOS		MATERIAL ESPECIAL			TOTAL
		títulos	fascículos	partituras	cds/ dvds	teses/ dissertações/ monografias		TOTAL	títulos	fascículos	partituras	cds/ dvds	
BIBLIOTECA CENTRAL – SÃO LUÍS	73.456	1.022	18.350	150	1436	11.731	73.600	1.028	24.717	150	1.456	12.224	113.175
BIBLIOTECA CESC	27.564	562	2.586	-	154	1.414	28.039	569	2.594	-	169	1.896	33.267
BIBLIOTECA CESI	26.820	20	110	-	15	2.411	29.820	53	115	-	92	2.491	32.571
BIBLIOTECA CESB	8.927	20	71	-	44	7.013	8.927	20	71	-	44	7.033	16.095
BIBLIOTECA CESSIN	9.326	141	282	-	-	874	9.472	150	300	-	-	1.155	11.077
BIBLIOTECA CESBA	5.716	-	-	-	5	611	5.726	143	287	-	5	897	7.058
BIBLIOTECA CESZD	1.649	-	-	-	52	156	1.669	-	-	-	52	160	1.881
BIBLIOTECA CESTI	1.848	35	100	-	94	365	1.853	39	107	-	99	405	2.503
BIBLIOTECA CESITA	2.063	-	-	-	20	134	2.103	-	-	-	20	155	2.278
BIBLIOTECA CESLAP	1.643	-	-	-	10	35	1.648	-	-	-	10	43	1.701
BIBLIOTECA CESP D	3.334	-	-	-	27	48	3.348	-	-	-	27	57	3.432
BIBLIOTECA CESJOP	809	10	71	-	03	50	840	10	71	-	03	70	994
BIBLIOTECA CESGRA	2.049	20	140	-	74	86	2.069	25	153	-	74	93	2.414
BIBLIOTECA CESPE	539	-	-	-	-	301	554	-	-	-	-	325	879
BIBLIOTECA CESA	2.984	-	-	-	105	346	2.997	-	-	-	109	375	3.481
BIBLIOTECA CESCON	1.095	-	-	-	-	-	1.095	-	-	-	-	-	1.095
BIBLIOTECA CESCD	682	-	-	-	12	-	691	-	-	-	12	-	703
BIBLIOTECA CESCO	2.925	-	-	-	20	10	2.931	-	-	-	24	26	2.981
BIBLIOTECA CESPI	824	-	-	-	-	-	829	-	-	-	-	-	829
TOTAL	174.253	1.830	21.710	150	2.071	25.585	178.211	2.037	28.415	150	2.196	27.405	238.414

Fonte: Biblioteca Central (São Luís), Abril/2015

Quadro 54 - Empréstimo, 2014

BIBLIOTECA / CENTRO	Nº de empréstimo
BIBLIOTECA CENTRAL – SÃO LUÍS	127.977
BIBLIOTECA CESC - CAXIAS	18.699
BIBLIOTECA CESI - IMPERATRIZ	17.950
BIBLIOTECA CESB – BACABAL	9.123
BIBLIOTECA SANTA INÊS	6.527
BIBLIOTECA CESBA – BALSAS	2.103
BIBLIOTECA CESZD – ZÉ DOCA	1.123
BIBLIOTECA CESTI – TIMON	1.107
BIBLIOTECA CESITA – ITAPECURU	1.301
BIBLIOTECA CESLAP – LAGO DA PEDRA	1.125
BIBLIOTECA CESPD – PRESIDENTE DUTRA	1.973
BIBLIOTECA CESJOP SÃO JOÃO DOS PATOS	1.721
BIBLIOTECA CESGRA – GRAJAÚ	1.927
BIBLIOTECA CESPE – PEDREIRAS	825
BIBLIOTECA CESA – AÇAILÂNDIA	1.923
BIBLIOTECA CESCEN – COELHO NETO	1.005
BIBLIOTECA CESCEN – CODÓ	857
BIBLIOTECA CESCO – COLINAS	936
BIBLIOTECA CESPI – PINHEIRO	538
TOTAL	198.740

Fonte: Biblioteca Central (São Luís), Abril/2015

CONVÊNIO

A stylized illustration of a school entrance. A large, ornate archway frames the scene. A yellow school bus is driving towards the viewer on a road that leads into the school. The background shows a building with windows and a large tree on the right. The entire scene is rendered in a sketchy, line-art style with a muted color palette.

Quadro 55 – Convênios em vigência, 2008 a 2014

ANO	NOME DO PROJETO/OBJETO	Nº CONVÊNIO	Nº SIAFI	Nº PTA/Nº PROPOSTA	EMENDA/ SICONV	VALOR CONCEDENTE	VALOR CONVENIENTE	SIGLA ÓRGÃO CONCEDENTE	VIGÊNCIA	OPERA ORTV
2014	CURSO DE PÓS-GRADUAÇÃO LATO SENSU EM PLANEJAMENTO ESTRATÉGICO EM SEGURANÇA PÚBLICA	813570/14	-	048318/14	SICONV	R\$ 261.960,00	R\$ 9.000,00	SENASP	05/12/2014 a 01/12/2016	**SIM
	CURSO DE PÓS-GRADUAÇÃO LATO SENSU EM CIÊNCIAS FORENSES E INVESTIGAÇÃO CRIMINAL	813569/14	-	049550/14	SICONV	R\$ 270.000,00	R\$ 19.000,00	SENASP	05/12/2014 a 01/12/2016	**SIM
	CURSO DE PÓS-GRADUAÇÃO LATO SENSU EM DIREITOS HUMANOS E MEDIAÇÕES DE CONFLITOS	813556/14	-	048194/14	SICONV	R\$ 240.555,00	R\$ 8.000,00	SENASP	05/12/2014 a 05/12/2016	**SIM
	CURSO DE PÓS-GRADUAÇÃO LATO SENSU EM SEGURANÇA PÚBLICA, DIREITOS HUMANOS E CIDADANIA	813553/14	-	048248/14	SICONV	R\$ 240.555,00	R\$ 8.000,00	SENASP	05/12/2014 a 05/12/2016	**SIM
	OPERACIONALIZAÇÃO DOS CURSOS DE ADM. PÚBLICA, LICENCIATURAS EM FILOSOFIA E PEDAGOGIA.	806508/14	-	021270/14	SICONV	R\$ 5.072.888,60	R\$ 51.241,30	CAPEX	24/06/14 a 24/06/16	*SIM
PROAP(2014)/ DESENVOLVIMENTO DA PÓS-GRADUAÇÃO, MESTRADO EM: CIÊNCIA ANIMAL, AGROECOLOGIA, DESENVOLVIMENTO SOCIOESPACIAL E REGIONAL E DA PRÓ-REITORIA.	802119/14	-	7458/2014	SICONV	R\$ 137.500,00	R\$ 137,64	CAPEX	01/02/14 a 31/03/15	SIM	
SUBTOTAL						R\$ 6.223.458,60	R\$ 95.378,94			
2013	AQUISIÇÃO DE EQUIPAMENTOS PARA O CESC/UEMA	788696/13	-	3523/13	Dep. Domingos Dutra	R\$ 300.000,00	R\$ 15.200,00	FNDE	31/12/13 a 31/12/14	**SIM
	AQUISIÇÃO DE EQUIP. DESTINADOS À MELHORIA DA INFRAESTRUTURA DE PESQUISA. CIENT. E TECNOLÓGICAS.	788035/13	-	66818/13	SICONV	R\$ 475.200,00	R\$ 38.016,00	CAPEX	27/11/13 a 31/12/15	SIM
	CAPACITAR PROFESSORES QUE LECIONAM AS DISCIPLINAS CIÊNCIAS E/OU BIOLOGIA E ESTEJAM VINCULADAS A REDE PÚBLICA DE ENSINO./CAXIAS	782644/13	-	043082/12	SICONV	R\$ 149.901,24	R\$ 9.000,00	MEC	02/09/13 a 13/09/15	SIM
	ESTABELEÇER COM O MUNICÍPIO DE CACHOEIRA GRANDE UM MODELO DE PARCERIA ONDE PROFESSORES E ALUNOS DO CCA E A COMUNIDADE LOCAL.	782645/13	-	45522/12	SICONV	R\$ 127.082,10	R\$ 8.938,00	MEC	02/09/13 a 13/09/15	SIM
	SUBTOTAL					R\$ 1.052.183,34	R\$ 71.154,00			
2012	AQUISIÇÃO DE EQUIP. PARA ATENDER O CES LAGO DA PEDRA	781116/12	8573753/12	3192/12	Dep. Domingos Dutra	R\$ 300.000,00	R\$ 3.030,31	FNDE	28/12/12 a 10/11/15	SIM
	AQUISIÇÃO DE MAT. CONSUMO CURSO ENG. CIVIL	781219/12	8573754/12	3193/12	Dep. Clovis Fecury	R\$ 299.999,99	R\$ 3.030,31	FNDE	28/12/12 a 01/08/15	SIM
	AQUISIÇÃO DE EQUIP. PARA ATENDER UEAMA	781218/12	8573755/12	3191/12	Dep. Edivaldo Holanda Jr.	R\$ 250.000,00	R\$ 2.525,26	FNDE	28/12/12 a 01/08/15	SIM
	AQUISIÇÃO DE EQUIPAMENTOS - CAXIAS	771238/12	5503104/12	034186/12	SICONV	R\$ 300.000,00	R\$ 3.031,00	FNDE	26/12/12 a 30/07/15	NÃO
	SUBTOTAL					R\$ 1.149.999,99	R\$ 11.616,88			

(Cont.) Quadro 55 – Convênios em vigência 2008 a 2014

ANO	NOME DO PROJETO/OBJETO	Nº CONVENIO	Nº SIAFI	Nº PTA/Nº PROPOSTA	EMENDA/ SICONV	VALOR CONCEDENTE	VALOR CONVENIENTE	SIGLA ÓRGÃO CONCEDENTE	VIGÊNCIA	OPERA OBTV
2011	AQUISIÇÃO DE EQUIPAMENTOS - S.J. DOS PATOS	701631/11	670478/11	2473/11	Dep. Pedro Fernandes	R\$ 90.000,00	R\$ 11.121,58	FNDE	30/12/11 a 30/04/15	NÃO
	DESENVOLVER E IMPLEMENTAR UM (1) LABORATÓRIO REGIONAL DE DIAGNÓSTICO DE ENFERMIDADES DE CRUSTÁCEOS	54/11	763568/11	071278/11	SICONV	R\$ 1.992.227,20	R\$ 498.056,80	MPA	30/12/11 a 31/12/15	NÃO
	IMPLANTAÇÃO DE CURSOS TÉCNICOS (SUBSEQUENTES) NO ÂMBITO DA REDE E-TEC BRASIL	400015/11	669605/11	079543/11	SICONV	R\$ 6.754.465,06	R\$ 88.428,94	FNDE	26/12/2011 a 25/9/2016	NÃO
SUBTOTAL						R\$ 10.836.692,26	R\$ 597.607,32			
2010	PLANO NACIONAL DE FORMAÇÃO DOS PROFESSORES DA EDUCAÇÃO BÁSICA - PARFOR PRESENCIAL	161/2010	663777/10	107022/10	SICONV	R\$ 2.237.400,00	R\$ 22.500,00	CAPES	06/12/2010 a 28/02/2015	NÃO
	AQUISIÇÃO DE EQUIPAMENTO E MATERIAL PERMANENTE	187/10	66641/10		SICONV	R\$ 583.285,15	R\$ 5.891,77	CAPES	20/12/2010 a 30/06/2015	NÃO
	IMPLANTAÇÃO DE CURSO NO ÂMBITO DO SISTEMA UAB - PEDAGOGIA E FILOSOFIA	94/10	661680/10	89740/10	SICONV	R\$ 1.495.341,14	R\$ 15.104,46	CAPES	02/07/2010 a 16/7/2015	NÃO
	IMPLANTAÇÃO DE CURSO NO ÂMBITO DO SISTEMA UAB - PEDAGOGIA E FILOSOFIA	95/10	661676/10	89736/10	SICONV	R\$ 1.115.862,46	R\$ 11.271,34	CAPES	02/07/2010 a 3/8/2015	NÃO
	SUBTOTAL					R\$ 5.431.888,75	R\$ 54.767,57			
2009	IMPLANTAÇÃO DE CURSOS DE EDUCAÇÃO	656519/09	656062/09	147430/09	SICONV	R\$ 4.750.227,31	R\$ 47.982,09	FNDE	30/12/2009 a 31/8/2015	NÃO
2008	CONSTRUÇÃO DO CENTRO MULTIDISCIPLINAR DE PESQUISA E EXTENSÃO EM AQUICULTURA – CEMPEA/MA	96/08	702636/08	18934/08	SICONV	R\$ 4.592.118,72	R\$ 510.235,41	MPA	31/12/2008 a 31/12/2015	NÃO
	TOTAL GERAL					R\$ 34.036.568,97	R\$ 1.388.742,21			

Fonte: Diretoria de Captação de Recursos, Março/2015

*lib. R\$ 1.072.889,00

**aguardando lib. recursos conc.

ORÇAMENTO



Quadro 56 - Orçamento (orçado X realizado), 2008 a 2014

ANO	DESCRIÇÃO	ORÇADO	REALIZADO	%
2008	PESSOAL	77.494.994,00	66.163.232,71	85
	CUSTEIO	65.104.058,00	48.858.738,87	75
	CAPITAL	17.877.300,00	11.622.480,71	65
2009	PESSOAL	62.977.220,00	76.694.453,15	122
	CUSTEIO	80.083.415,00	68.508.839,77	86
	CAPITAL	37.758.665,00	9.920.479,00	26
2010	PESSOAL	90.807.753,11	91.616.791,00	101
	CUSTEIO	83.750.036,89	41.273.390,25	49
	CAPITAL	35.458.794,00	2.994.822,72	8
2011	PESSOAL	106.659.357,00	112.190.045,58	105
	CUSTEIO	97.500.506,00	69.222.135,05	71
	CAPITAL	39.725.130,00	9.648.674,47	24
2012	PESSOAL	115.659.999,00	122.478.930,54	106
	CUSTEIO	108.747.109,00	68.204.989,63	63
	CAPITAL	32.525.628,00	5.361.059,52	16
2013	PESSOAL	125.162.160,00	131.102.895,00	105
	CUSTEIO	112.497.305,00	101.997.954,00	91
	CAPITAL	34.356.592,00	6.790.621,00	20
2014	PESSOAL	145.041.197,00	134.225.761,05	93
	CUSTEIO	116.081.195,00	90.227.706,40	78
	CAPITAL	38.433.131,00	12.150.000,00	32

Fonte: Pró-Reitoria de Planejamento/Coordenadoria de Planejamento e Orçamento, Abril/2015

Gráfico 12 - Orçamento (Orçado X Realizado), 2008 a 2014

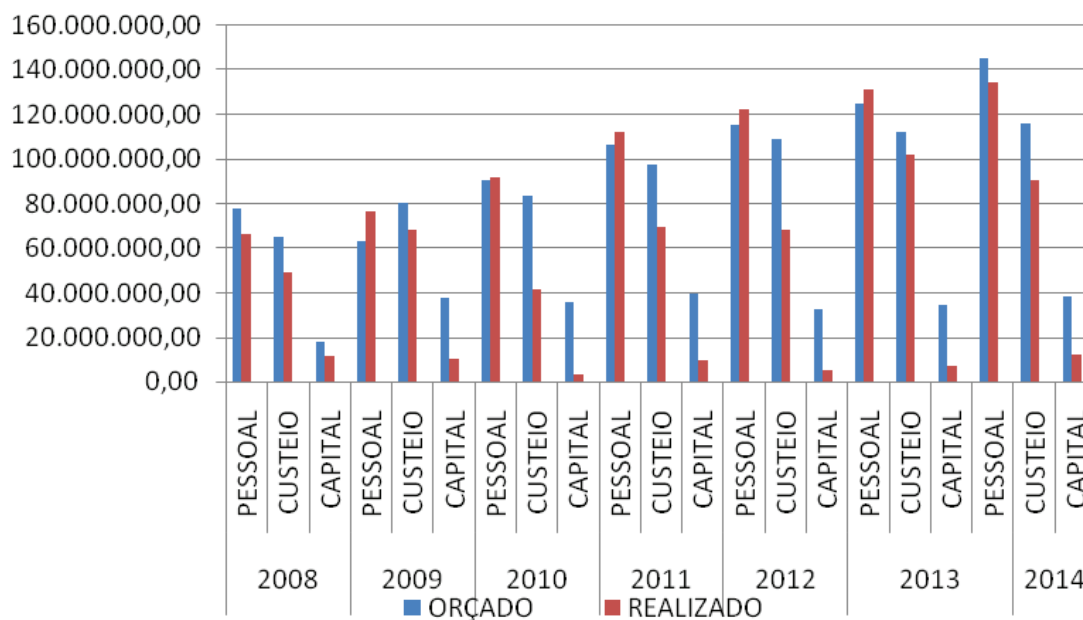

Fonte: Pró-Reitoria de Planejamento/Coordenadoria de Planejamento e Orçamento, Abril/2015



UNIVERSIDADE
ESTADUAL DO
MARANHÃO