



Realizando a Qualidade

Anuário Estatístico

2013

São Luís
2014

UNIVERSIDADE ESTADUAL DO MARANHÃO

**ANUÁRIO ESTATÍSTICO
2013**

**SÃO LUÍS - MA
2014**

GOVERNADORA DO ESTADO DO MARANHÃO

Roseana Sarney Murad

SECRETÁRIO DE ESTADO DA CIÊNCIA, TECNOLOGIA E ENSINO SUPERIOR (PRÓ TÊMPORE)

Fernando Antônio Carvalho de Lima

REITOR

José Augusto Silva Oliveira

VICE-REITOR

Gustavo Pereira da Costa

PRÓ-REITOR DE ADMINISTRAÇÃO

Walter Canales Sant'Ana

PRÓ-REITORA DE EXTENSÃO E ASSUNTOS ESTUDANTIS

Vânia Lourdes Martins Ferreira

PRÓ-REITORA DE GRADUAÇÃO

Maria Auxiliadora Gonçalves Cunha

PRÓ-REITOR DE PESQUISA E PÓS-GRADUAÇÃO

Porfirio Candanedo Guerra

PRÓ-REITOR DE PLANEJAMENTO

Antonio Pereira e Silva

ELABORAÇÃO

Rita de Maria Seabra Nogueira de Candanedo Guerra

Maria da Glória Marques Leite

Marinez Lourenço Albuquerque

Nilce Cardoso Ferreira

Jonathan Santos e Santos

REVISÃO

Antonio Pereira e Silva

Lucia Maria Saraiva de Oliveira

Rita de Maria Seabra Nogueira de Candanedo Guerra

Universidade Estadual do Maranhão. Pró-Reitoria de Planejamento.
Coordenadoria de Planejamento Administrativo.
Anuário Estatístico/ Universidade Estadual do Maranhão. São Luís:

Eduema, 2014.

66 p.

ISSN:

1. Dados estatísticos – quadros. 2. UEMA - Anuário. I. Título.

CDU: 311 (050.8)

APRESENTAÇÃO

A Universidade Estadual do Maranhão procura caminhos transparentes para enfrentar desafios encontrados no cenário das grandes transformações vivenciadas na atualidade e um desses caminhos é adequar a instituição com instrumentos competitivos que a torne capaz de reagir com rapidez e de forma qualitativa nas suas políticas universitárias propostas.

No contexto atua, o conhecimento e a informação são a base sustentadora, tornando-se condição necessária e de fundamental importância para a evolução da Instituição. A informação é um agente facilitador no planejamento institucional e no processo decisório das ações estratégicas.

Um dos objetivos da Instituição é sempre demonstrar claramente a comunidade interna e externa, através de informações, sua atuação dentro da sociedade maranhense.

Visando atender essa expectativa, a Universidade divulga no ano de 2014, a terceira edição do Anuário Estatístico com informações do ano 2013, compiladas na Coordenadoria de Planejamento Administrativo da Pró-Reitoria de Planejamento, disponível na página eletrônica, no endereço www.proplan.uema.br.

Agradecemos as unidades administrativas da Instituição que forneceram informações relevantes para o Anuário Estatístico da UEMA – 2013.

Professor José Augusto Silva Oliveira
Reitor da UEMA

Sumário

INFORMAÇÕES GERAIS.....	7
ORGANOGRAMA.....	8
LOCALIZAÇÃO DOS CENTROS	9
MISSÃO.....	10
VISÃO.....	11
ENSINO DE GRADUAÇÃO	12
QUADRO 1: VAGAS OFERTADAS, CANDIDATOS INSCRITOS E CLASSIFICADOS NO PROCESSO SELETIVO DE ACESSO A CURSOS DE GRADUAÇÃO REGULAR PRESENCIAL, ANO: 2013.....	13
QUADRO 2: VAGAS OFERTADAS, CANDIDATOS INSCRITOS E CLASSIFICADOS NO PROCESSO SELETIVO DE ACESSO AO CURSO DE ADMINISTRAÇÃO PÚBLICA BACHARELADO, GRADUAÇÃO A DISTÂNCIA, ANO: 2013	17
QUADRO 3 : ALUNOS MATRICULADOS POR CURSO DE GRADUAÇÃO REGULAR PRESENCIAL, ANO: 2013	18
QUADRO 4 : ALUNOS MATRICULADOS POR CURSO DE GRADUAÇÃO REGULAR INTENSIVO (DARCY RIBEIRO), ANO: 2013.1	22
QUADRO 5 : ALUNOS MATRICULADOS POR CURSO DE GRADUAÇÃO A DISTÂNCIA, ANO: 2013	23
QUADRO 6: FORMANDOS DOS CURSOS BACHARELADO, TECNOLOGIA E LICENCIATURA, ANO: 2013.....	25
PROGRAMA CIÊNCIA SEM FRONTEIRAS	27
QUADRO 7: ALUNOS POR CURSO CONTEMPLADO NO PROGRAMA CIÊNCIAS SEM FRONTEIRAS, (2012-2013)	28
QUADRO 8: ALUNOS BOLSISTA POR PAÍS NO PROGRAMA CIÊNCIAS SEM FRONTEIRAS, (2012 – 2013).....	28
EDUCAÇÃO PROFISSIONAL TÉCNICA DE NÍVEL MÉDIO À DISTÂNCIA – PACEP.....	29
QUADRO 9: NÚMERO DE VAGAS, DE INSCRITOS E DE APROVADOS E CLASSIFICADOS NO PROCESSO SELETIVO DE ACESSO A CURSOS DE EDUCAÇÃO PROFISSIONAL TÉCNICO DE NÍVEL MÉDIO – PACEP/2013 (EAD)	30
QUADRO 10: ALUNOS MATRICULADOS NOS CURSOS EDUCAÇÃO PROFISSIONAL TÉCNICO DE NÍVEL MÉDIO – PACEP/2013 (EAD).....	31
ENSINO DE PÓS-GRADUAÇÃO.....	32
QUADRO 11: CURSOS DE PÓS-GRADUAÇÃO <i>STRICTO SENSU</i>	33
QUADRO 12: NÚMERO DE ALUNOS MATRICULADOS E CONCLUINTES EM CURSOS DE PÓS-GRADUAÇÃO <i>STRICTO SENSU</i> , ANO: 2010 A 2013	33
QUADRO 13: NÚMERO DE DOCENTES MATRICULADOS EM PROGRAMAS DE PÓS-GRADUAÇÃO INTERINSTITUCIONAL (MINTER/DINTER), ANO: 2013.....	34
QUADRO 14: NÚMERO DE DOCENTES TITULADOS EM PROGRAMAS DE PÓS-GRADUAÇÃO INTERINSTITUCIONAL (MINTER/DINTER), PERÍODO 2010 - 2012.....	34
QUADRO 15: ALUNOS MATRICULADOS E CONCLUINTES - CURSOS DE PÓS-GRADUAÇÃO <i>LATO SENSU</i> PRESENCIAL, ANO: 2008 a 2013.....	35
QUADRO 16: ALUNOS MATRICULADOS E CONCLUINTES - CURSOS DE PÓS-GRADUAÇÃO <i>LATO SENSU</i> A DISTÂNCIA, ANO: 2010 a 2013	36
QUADRO 17: NÚMERO DE BOLSAS, POR CENTRO, CONCEDIDA PELA UEMA A DOCENTES PARA REALIZAÇÃO DE CURSO DE PÓS-GRADUAÇÃO (DOUTORADO E PÓS-DOUTORADO).....	36
QUADRO 18: BOLSAS POR CURSO DE PÓS-GRADUAÇÃO <i>STRICTO SENSU</i>	36
PESQUISA.....	37
QUADRO 19: GRUPOS DE PESQUISA CERTIFICADOS E CADASTRADOS NO DIRETÓRIO DE GRUPOS DE PESQUISA DO CNPq (2013/2014).....	38
QUADRO 20: PROJETOS DE INICIAÇÃO CIENTÍFICA.....	38
GRÁFICO 1: PUBLICAÇÕES INDEXADAS – INSTITUTE FOR SCIENTIFIC INFORMATION (ISI), 2009-2013.....	39

EXTENSÃO	40
QUADRO 21: PROGRAMAS, CURSOS, EVENTOS/ATIVIDADES DE EXTENSÃO. ANO: 2013.....	41
SERVIÇOS À COMUNIDADE EXTERNA.....	43
TABELA 1: SERVIÇOS PRESTADOS À COMUNIDADE EXTERNA.....	44
QUADRO 22: ATENDIMENTO CONSULTAS MÉDICAS , ANO: 2013.....	45
QUADRO 23: ATENDIMENTO AMBULATORIAL , ANO: 2013.....	45
QUADRO 24: ATENDIMENTO DE FISIOTERAPIA , ANO: 2013.....	45
QUADRO 25: ATENDIMENTO DE FISIOTERAPIA , ANO: 2013.....	46
GESTÃO DE PESSOAS (DOCENTE).....	47
QUADRO 26: DOCENTE EFETIVO POR CLASSE E REFERÊNCIA, PROFESSOR VISITANTE E SUBSTITUTO, ANO: 2013	48
QUADRO 27: DOCENTE EFETIVO POR GRAU DE FORMAÇÃO E SEXO, ANO: 2013.....	49
QUADRO 28: DOCENTE EFETIVO POR FAIXA ETÁRIA E SEXO, ANO: 2013.....	50
QUADRO 29: DOCENTE EFETIVO POR REGIME DE TRABALHO E SEXO, ANO: 2013	51
QUADRO 30: DOCENTE EFETIVO POR GRAU DE FORMAÇÃO E REGIME DE TRABALHO, ANO: 2013.....	52
QUADRO 31: PROFESSOR SUBSTITUTO POR FAIXA ETÁRIA, ANO: 2013.....	53
GESTÃO DE PESSOAS (TÉCNICO-ADMINISTRATIVO).....	54
QUADRO 32: SERVIDOR EFETIVO – ATIVIDADES DE NÍVEL SUPERIOR (ANS), ANO: 2013.....	55
QUADRO 33: SERVIDOR EFETIVO – ATIVIDADES DE APOIO ADMINISTRATIVO E OPERACIONAL (ADO), ANO: 2013.....	56
QUADRO 34: SERVIDOR POR CATEGORIA FUNCIONAL, ANO: 2013.....	57
EDITORA DA UEMA EDUEMA.....	58
QUADRO 35: TÍTULOS PUBLICADOS POR ÁREA DE CONHECIMENTO, ANO: 2013	59
BIBLIOTECA	60
QUADRO 36: ACERVO DAS BIBLIOTECAS, ANO 2012 e 2013	61
CONVÊNIO.....	62
QUADRO 37: CONVÊNIOS, ANO: 2009 A 2013	63
ORÇAMENTO	65
QUADRO 38: ORÇAMENTO (ORÇADO X REALIZADO), ANO: 2008 A 2013.....	66
GRÁFICO 2: ORÇADO X REALIZADO, ANO: 2008 A 2013	66

INFORMAÇÕES GERAIS

ORGANOGRAMA

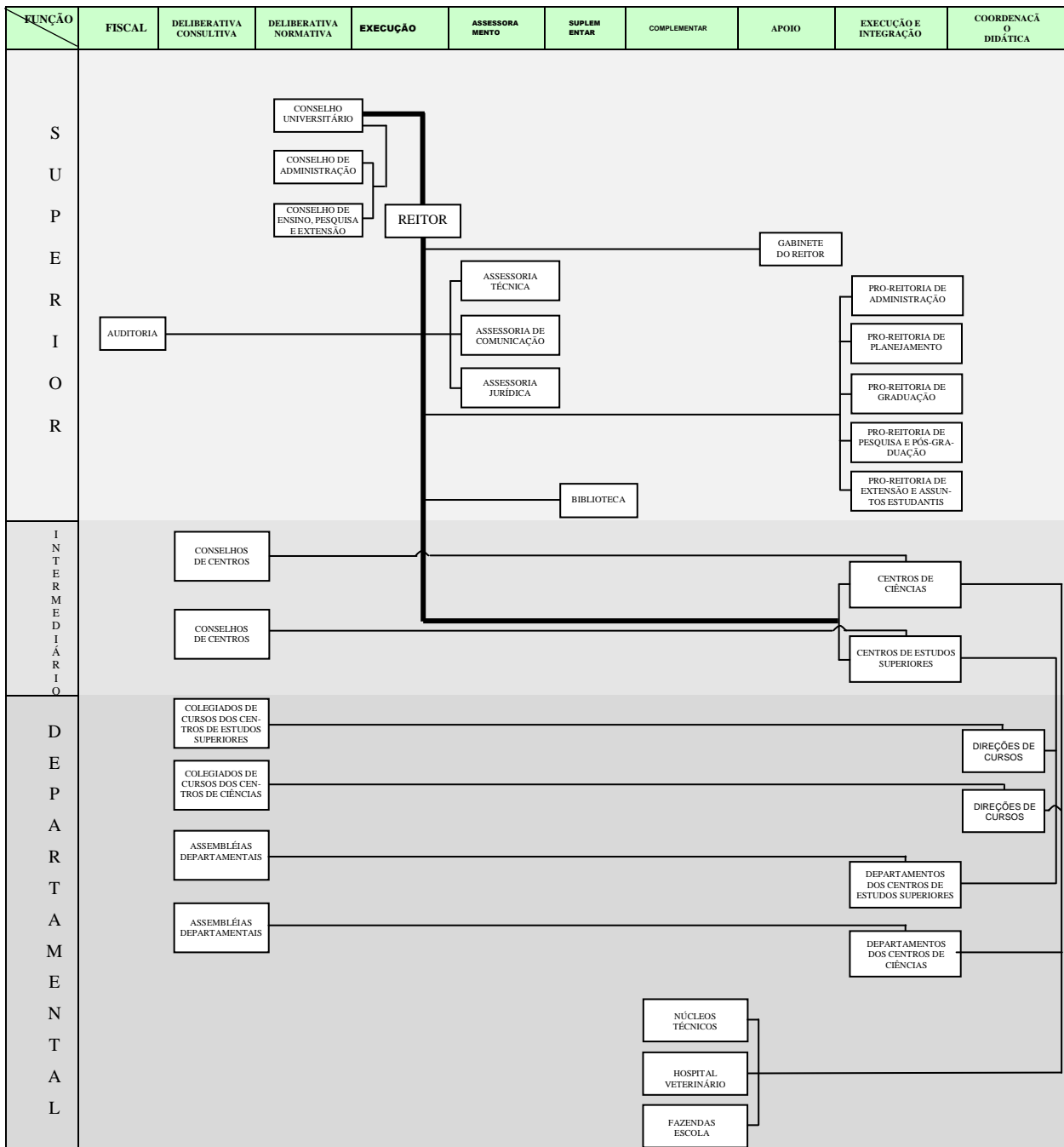

LOCALIZAÇÃO DOS CENTROS

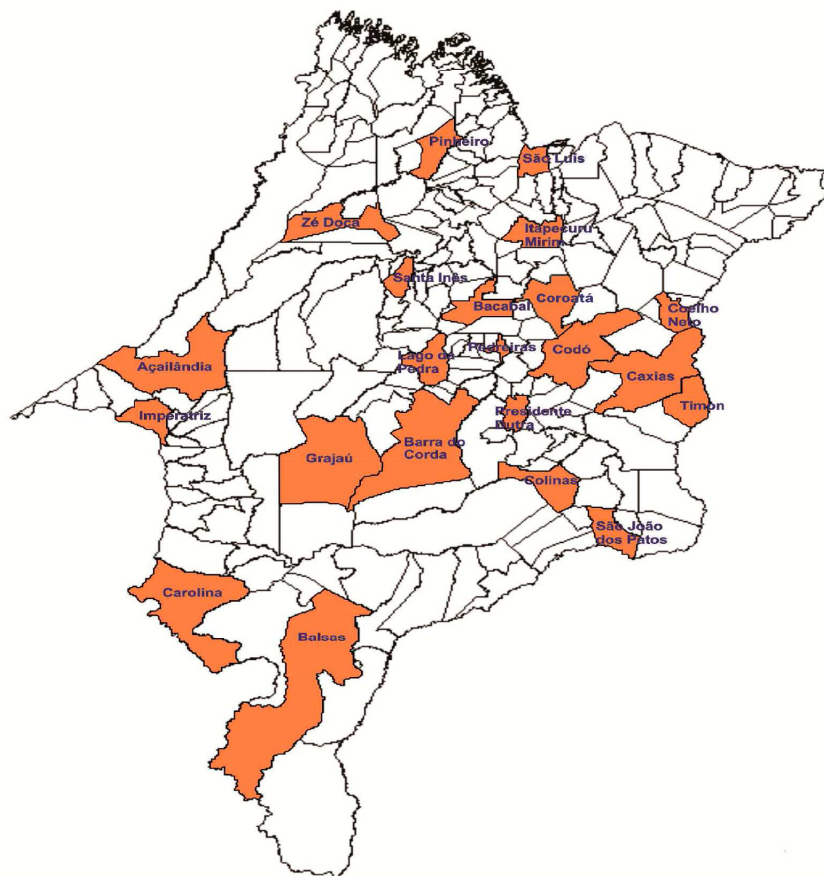

CENTRO DE CIÊNCIAS AGRÁRIAS (CCA)
CENTRO DE CIÊNCIAS SOCIAIS APLICADAS (CCSA)
CENTRO DE CIÊNCIAS TECNOLÓGICAS (CCT)
CENTRO DE EDUCAÇÃO, CIÊNCIAS EXATAS E NATURAIS (CECEN)
CENTRO DE ESTUDOS SUPERIORES DE IMPERATRIZ (CESI)
CENTRO DE ESTUDOS SUPERIORES DE CAXIAS (CESC)
CENTRO DE ESTUDOS SUPERIORES DE BACABAL (CESB)
CENTRO DE ESTUDOS SUPERIORES DE SANTA INÊS (CESSIN)
CENTRO DE ESTUDOS SUPERIORES DE BALSAS (CESBA)
CENTRO DE ESTUDOS SUPERIORES DE CAROLINA (CESCA)
CENTRO DE ESTUDOS SUPERIORES DE AÇAILÂNDIA (CESA)
CENTRO DE ESTUDOS SUPERIORES DE GRAJAÚ (CESGRA)
CENTRO DE ESTUDOS SUPERIORES DE SÃO JOÃO DOS PATOS (CESJOP)
CENTRO DE ESTUDOS SUPERIORES DE BARRA DO CORDA (CESBAC)
CENTRO DE ESTUDOS SUPERIORES DE CODÓ (CESCD)
CENTRO DE ESTUDOS SUPERIORES DE PEDREIRAS (CESPE)
CENTRO DE ESTUDOS SUPERIORES DE TIMON (CESTI)
CENTRO DE ESTUDOS SUPERIORES DE ZÉ DOCA (CESZD)
CENTRO DE ESTUDOS SUPERIORES DE COLINAS (CESCO)
CENTRO DE ESTUDOS SUPERIORES DE PINHEIRO (CESPI)
CENTRO DE ESTUDOS SUPERIORES DE PRESIDENTE DUTRA (CESPD)
CENTRO DE ESTUDOS SUPERIORES DE COELHO NETO (CESCON)
CENTRO DE ESTUDOS SUPERIORES DE ITAPECURU MIRIM (CESITA)
CENTRO DE ESTUDOS SUPERIORES DE LAGO DA PEDRA (CESLAP)
CENTRO DE ESTUDOS SUPERIORES DE COROATÁ

MISSÃO

“Servir à sociedade, oferecendo formação educacional de excelência orientada para a cidadania, produzindo conhecimento e prestando serviços de qualidade, por meio de uma gestão participativa com responsabilidade social e ambiental”.

VISÃO

**“Ser instituição de referência acadêmica na educação superior,
reconhecida como essencial ao desenvolvimento
do Estado e da sociedade”.**

ENSINO DE GRADUAÇÃO

QUADRO 1: VAGAS OFERTADAS, CANDIDATOS INSCRITOS E CLASSIFICADOS NO PROCESSO SELETIVO DE ACESSO A CURSOS DE GRADUAÇÃO REGULAR PRESENCIAL, ANO: 2013

CENTROS	CURSOS	Vagas Ofertadas	Candidatos Inscritos			Candidatos Classificados		
			Total	Masculino	Feminino	Total	Masculino	Feminino
SÃO LUIS	ENGENHARIA CIVIL BACHARELADO - DIURNO	80	2303	1440	863	80	59	21
	ENGENHARIA MECÂNICA BACHARELADO - DIURNO	80	913	728	185	79	70	9
	ARQUITETURA E URBANISMO BACHARELADO - VESPERTINO	60	611	203	408	60	12	48
	ENGENHARIA DE PESCA BACHARELADO - DIURNO	45	109	46	63	12	5	7
	ENGENHARIA DE PRODUÇÃO BACHARELADO - NOTURNO E SÁBADO (MATUTINO)	35	882	432	450	34	21	13
	ENGENHARIA DA COMPUTAÇÃO BACHARELADO - DIURNO	40	387	324	63	40	34	6
	ADMINISTRAÇÃO BACHARELADO - VESPERTINO	80	1026	429	597	79	33	46
	ADMINISTRAÇÃO BACHARELADO - NOTURNO	80	924	432	492	80	42	38
	DIREITO BACHARELADO - MATUTINO	80	2878	979	1899	80	38	42
	SEGURANÇA PÚBLICA - BACHARELADO (FORMAÇÃO DE OFICIAIS DA POLÍCIA MILITAR DO MARANHÃO (MASCULINO) - DIURNO	22	274	274	0	22	22	0
	SEGURANÇA PÚBLICA - BACHARELADO (FORMAÇÃO DE OFICIAIS DA POLÍCIA MILITAR DO MARANHÃO (FEMININO) - DIURNO	4	55	0	55	4	0	4
	SEGURANÇA PÚBLICA E DO TRABALHO - BACHARELADO (FORMAÇÃO DE OFICIAIS BOMBEIRO MILITAR DO MARANHÃO - VESPERTINO	14	111	92	19	14	11	3
	ENGENHARIA AGRONÔMICA BACHARELADO - DIURNO	70	364	129	235	61	26	35
	MEDICINA VETERINÁRIA BACHARELADO - DIURNO	70	1003	247	756	68	19	49
	CIÊNCIAS BIOLÓGICAS LICENCIATURA - DIURNO	80	494	97	397	51	15	36
	MATEMÁTICA LICENCIATURA - VESPERTINO	30	106	66	40	23	16	7
	MATEMÁTICA LICENCIATURA - NOTURNO	30	111	76	35	22	15	7
	PEDAGOGIA LICENCIATURA - VESPERTINO	90	562	44	518	89	9	80
	LETRAS LICENCIATURA: LÍNGUA PORTUGUESA, LÍNGUA INGLESA E RESPECTIVAS LITERATURAS	35	108	29	79	35	8	27
	LETRAS LICENCIATURA: LÍNGUA PORTUGUESA, LÍNGUA ESPANHOLA E RESPECTIVAS LITERATURAS	35	229	41	188	35	6	29
	HISTÓRIA LICENCIATURA - MATUTINO	90	355	156	199	90	41	49
	GEOGRAFIA LICENCIATURA - NOTURNO E SÁBADO (MATUTINO)	20	126	62	64	20	11	9
	GEOGRAFIA BACHARELADO - NOTURNO E SÁBADO (MATUTINO)	20	96	42	54	20	14	6
	FÍSICA LICENCIATURA - MATUTINO	30	80	54	26	22	19	3
	QUÍMICA LICENCIATURA - DIURNO	60	63	28	35	17	7	10
	CIÊNCIAS SOCIAIS LICENCIATURA - MATUTINO	20	166	43	123	18	7	11
	CIÊNCIAS SOCIAIS BACHARELADO - MATUTINO	20	314	45	269	19	3	16
	MÚSICA LICENCIATURA - NOTURNO	25	40	25	15	18	9	9
	ZOOTECNIA BACHARELADO - DIURNO	45	202	65	137	12	6	6
	TOTAL		1390	14892	6628	8264	1204	578

Fonte: Coordenadoria de Informática e Processamento de Dados (CIPD), Março/2014

QUADRO 1: VAGAS OFERTADAS, CANDIDATOS INSCRITOS E CLASSIFICADOS NO PROCESSO SELETIVO DE ACESSO A CURSOS DE GRADUAÇÃO REGULAR PRESENCIAL, ANO: 2013

CENTROS	CURSOS	Vagas Ofertadas	Candidatos Inscritos			Candidatos Classificados		
			Total	Masculino	Feminino	Total	Masculino	Feminino
CAXIAS	HISTÓRIA LICENCIATURA - MATUTINO	40	256	93	163	40	17	23
	MATEMÁTICA LICENCIATURA - NOTURNO	30	155	109	46	15	13	2
	QUÍMICA LICENCIATURA - MATUTINO	30	45	21	24	7	2	5
	QUÍMICA LICENCIATURA - VESPERTINO	30	64	33	31	3	2	1
	FÍSICA LICENCIATURA - NOTURNO	30	80	62	18	10	6	4
	ENFERMAGEM BACHARELADO - DIURNO	30	409	82	327	29	7	22
	MEDICINA BACHARELADO - DIURNO	30	3139	1242	1897	30	12	18
	GEOGRAFIA LICENCIATURA - VESPERTINO	30	150	77	73	30	17	13
	CIÊNCIAS BIOLÓGICAS LICENCIATURA - DIURNO	40	233	62	171	10	3	7
	LETRAS LICENCIATURA : LÍNGUA PORTUGUESA E LITERATURAS DA LÍNGUA PORTUGUESA	40	144	32	112	40	8	32
	PEDAGOGIA LICENCIATURA - MATUTINO	40	140	9	131	26	2	24
	PEDAGOGIA LICENCIATURA - NOTURNO	40	412	57	355	40	5	35
	TOTAL	410	5227	1879	3348	280	94	186
IMPERATRIZ	HISTÓRIA LICENCIATURA - MATUTINO	40	124	41	83	40	15	25
	HISTÓRIA LICENCIATURA - NOTURNO	40	309	139	170	40	23	17
	GEOGRAFIA LICENCIATURA - NOTURNO	40	144	71	73	40	24	16
	GEOGRAFIA LICENCIATURA - MATUTINO	40	51	24	27	27	14	13
	ADMINISTRAÇÃO BACHARELADO - VESPERTINO	40	184	63	121	40	15	25
	ADMINISTRAÇÃO BACHARELADO - NOTURNO	40	642	280	362	40	23	17
	LETRAS LICENCIATURA: LÍNGUA PORTUGUESA E LITERATURAS DA LÍNGUA PORTUGUESA	40	213	38	175	40	8	32
	LETRAS LICENCIATURA: LÍNGUA PORTUGUESA, LÍNGUA INGLESA E RESPECTIVAS LITERATURAS	40	34	10	24	20	6	14
	PEDAGOGIA LICENCIATURA - MATUTINO	40	245	20	225	40	4	36
	CIÊNCIAS LICENCIATURA EM MATEMÁTICA - NOTURNO	30	120	87	33	17	14	3
	CIÊNCIAS LICENCIATURA EM QUÍMICA - VESPERTINO	30	40	17	23	3	0	3
	CIÊNCIAS BIOLÓGICAS LICENCIATURA - MATUTINO	30	146	36	110	13	3	10
	CIÊNCIAS BIOLÓGICAS LICENCIATURA - VESPERTINO	30	79	9	70	2	0	2
	ENGENHARIA AGRONÔMICA BACHARELADO - DIURNO	30	252	115	137	20	8	12
	ENGENHARIA FLORESTAL BACHARELADO - DIURNO	30	422	177	245	26	15	11
	MEDICINA VETERINÁRIA BACHARELADO - DIURNO	60	403	128	275	24	6	18
TOTAL	600	3408	1255	2153	432	178	254	

Fonte: Coordenadoria de Informática e Processamento de Dados (CIPD), Março/2014

QUADRO 1: VAGAS OFERTADAS, CANDIDATOS INSCRITOS E CLASSIFICADOS NO PROCESSO SELETIVO DE ACESSO A CURSOS DE GRADUAÇÃO REGULAR PRESENCIAL, ANO: 2013

CENTROS	CURSOS	Vagas Ofertadas	Candidatos Inscritos			Candidatos Classificados		
			Total	Masculino	Feminino	Total	Masculino	Feminino
BACABAL	ADMINISTRAÇÃO BACHARELADO - NOTURNO	30	338	157	181	30	17	13
	CIÊNCIAS LICENCIATURA EM MATEMÁTICA - NOTURNO	30	74	55	19	9	6	3
	CIÊNCIAS LICENCIATURA EM BIOLOGIA - MATUTINO	30	133	44	89	11	5	6
	CIÊNCIAS LICENCIATURA EM QUÍMICA - NOTURNO	30	44	24	20	2	2	0
	LETRAS LICENCIATURA: LÍNGUA PORTUGUESA E LITERATURAS DA LÍNGUA PORTUGUESA	30	148	27	121	30	8	22
	PEDAGOGIA LICENCIATURA - VESPERTINO	30	198	31	167	29	8	21
	DIREITO BACHARELADO - NOTURNO	30	810	384	426	30	15	15
	ENFERMAGEM BACHARELADO - DIURNO	25	227	34	193	14	3	11
	TOTAL	235	1972	756	1216	155	64	91
BALSAS	ENGENHARIA AGRONOMICA BACHARELADO - DIURNO	30	214	85	129	19	10	9
	LETRAS LICENCIATURA: LÍNGUA PORTUGUESA, LÍNGUA INGLESA E RESPECTIVAS LITERATURAS	30	59	8	51	20	2	18
	MATEMÁTICA LICENCIATURA - NOTURNO	30	76	32	44	6	3	3
	ENFERMAGEM BACHARELADO - DIURNO	30	201	19	182	3	1	2
	TOTAL	120	550	144	406	48	16	32
SANTA INÊS	LETRAS LICENCIATURA: LÍNGUA PORTUGUESA, LÍNGUA INGLESA E RESPECTIVAS LITERATURAS	80	126	41	85	41	16	25
	PEDAGOGIA LICENCIATURA - DIURNO	40	189	23	166	36	9	27
	ENFERMAGEM BACHARELADO - DIURNO	60	340	77	263	27	6	21
	TOTAL	180	655	141	514	104	31	73
AÇAILÂNDIA	LETRAS LICENCIATURA: LÍNGUA PORTUGUESA E LITERATURAS DA LÍNGUA PORTUGUESA - NOTURNO	30	121	18	103	30	7	23
	LETRAS LICENCIATURA: LÍNGUA PORTUGUESA E LITERATURAS DA LÍNGUA PORTUGUESA - VESPERTINO	30	25	1	24	7	0	7
	ADMINISTRAÇÃO BACHARELADO - NOTURNO	30	341	125	216	30	17	13
	ADMINISTRAÇÃO BACHARELADO - VESPERTINO	30	42	13	29	13	5	8
	TECNOLOGIA EM GESTÃO AMBIENTAL GRADUAÇÃO - NOTURNO	25	230	83	147	3	2	1
	TOTAL	145	759	240	519	83	31	52
TIMON	LETRAS LICENCIATURA: LÍNGUA PORTUGUESA E LITERATURAS DA LÍNGUA PORTUGUESA - VESPERTINO	40	139	18	121	40	3	37
	PEDAGOGIA LICENCIATURA - VESPERTINO	40	278	30	248	36	8	28
	ADMINISTRAÇÃO BACHARELADO - VESPERTINO	40	308	142	166	40	23	17
	TOTAL	120	725	190	535	116	34	82
GRAJAUÍ	ENFERMAGEM BACHARELADO - DIURNO	30	160	39	121	9	1	8
	TOTAL	30	160	39	121	9	1	8

Fonte: Coordenadoria de Informática e Processamento de Dados (CIPD), Março/2014

QUADRO 1: VAGAS OFERTADAS, CANDIDATOS INSCRITOS E CLASSIFICADOS NO PROCESSO SELETIVO DE ACESSO A CURSOS DE GRADUAÇÃO REGULAR PRESENCIAL, ANO: 2013

CENTROS	CURSOS	Vagas Ofertadas	Candidatos Inscritos			Candidatos Classificados		
			Total	Masculino	Feminino	Total	Masculino	Feminino
LAGO DA PEDRA	CIÊNCIAS LICENCIATURA EM BIOLOGIA - NOTURNO	35	161	55	106	2	2	0
	TOTAL	35	161	55	106	2	2	0
ZÉ DOCA	CIÊNCIAS LICENCIATURA EM BIOLOGIA - MATUTINO	30	74	26	48	1	0	1
	TOTAL	30	74	26	48	1	0	1
ITAPECURÚ MIRIM	TECNOLOGIA EM AGRONEGÓCIOS GRADUAÇÃO - VESPERTINO	30	71	23	48	1	0	1
	LETRAS LICENCIATURA: LÍNGUA PORTUGUESA E LITERATURAS DA LÍNGUA PORTUGUESA - NOTURNO	30	161	26	135	30	5	25
	CIÊNCIAS LICENCIATURA EM BIOLOGIA - VESPERTINO	30	148	28	120	7	2	5
	TOTAL	90	380	77	303	38	7	31
COLINAS	ENFERMAGEM BACHARELADO - DIURNO	30	180	29	151	8	1	7
	TOTAL	30	180	29	151	8	1	7
S. J. DOS PATOS	LETRAS LICENCIATURA: LÍNGUA PORTUGUESA E LITERATURAS DA LÍNGUA PORTUGUESA - NOTURNO	40	120	26	94	39	9	30
	TOTAL	40	120	26	94	39	9	30
BARRA DO CORDA	LETRAS LICENCIATURA: LÍNGUA PORTUGUESA E LITERATURAS DA LÍNGUA PORTUGUESA - VESPERTINO	40	76	18	58	29	7	22
	TOTAL	40	76	18	58	29	7	22
CODÓ	ADMINISTRAÇÃO BACHARELADO	80	128	50	78	28	11	17
	TOTAL	80	128	50	78	28	11	17
COELHO NETO	CIÊNCIAS LICENCIATURA EM BIOLOGIA-MATUTINO	80	202	47	155	8	1	7
	TOTAL	80	202	47	155	8	1	7
PRESIDENTE DUTRA	LETRAS LICENCIATURA: LÍNGUA PORTUGUESA E LITERATURAS DA LÍNGUA PORTUGUESA - NOTURNO	40	91	16	75	22	7	15
	TOTAL	40	91	16	75	22	7	15

Fonte: Coordenadoria de Informática e Processamento de Dados (CIPD), Março/2014

QUADRO 2: VAGAS OFERTADAS, CANDIDATOS INSCRITOS E CLASSIFICADOS NO PROCESSO SELETIVO DE ACESSO AO CURSO DE ADMINISTRAÇÃO PÚBLICA BACHARELADO, GRADUAÇÃO A DISTÂNCIA, ANO: 2013

POLOS	Vagas Ofertadas	Candidatos Inscritos			Candidatos Classificados		
		Total	Masculino	Feminino	Total	Masculino	Feminino
AÇAILÂNDIA	30	51	22	29	15	9	6
ALTO PARNAÍBA	30	35	13	22	4	2	2
ANAPURUS	30	20	10	10	6	4	2
ARARI	30	10	4	6	2	1	1
BACABAL	30	61	33	28	20	14	6
BALSAS	30	125	34	91	14	6	8
BARRA DO CORDA	30	99	36	63	22	14	8
BOM JESUS DAS SELVAS	30	26	8	18	5	2	3
CAROLINA	30	34	9	25	2	1	1
CAXIAS	30	61	24	37	10	7	3
COELHO NETO	30	155	52	103	13	9	4
COLINAS	30	105	38	67	9	7	2
DOM PEDRO	30	65	25	40	10	5	5
FORTALEZA DOS NOGUEIRAS	30	33	11	22	7	5	2
GRAJAÚ	30	47	18	29	6	4	2
HUMBERTO DE CAMPOS	30	11	4	7	1	0	1
IMPERATRIZ	30	86	39	47	18	8	10
LAGO DA PEDRA	30	51	26	25	6	4	2
NINA RODRIGUES	30	51	17	34	5	2	3
PEDREIRAS	30	106	37	69	15	6	9
PINHEIRO	30	99	36	63	22	12	10
SANTA INÊS	30	86	35	51	24	12	12
SANTA QUITÉRIA DO MARANHÃO	30	4	4	0	1	1	0
SANTO ANTÔNIO DOS LOPES	30	11	5	6	1	0	1
SÃO BENTO	30	26	13	13	9	4	5
SÃO JOÃO DOS PATOS	30	64	22	42	4	2	2
SÃO LUÍS	30	153	58	95	30	23	7
TIMBIRAS	30	18	11	7	4	4	0
TIMON	30	24	10	14	3	0	3
ZÉ DOCA	30	50	24	26	10	6	4
TOTAL	900	1767	678	1089	298	174	124

Fonte: Coordenadoria de Informática e Processamento de Dados (CIPD), Março/2014

QUADRO 3: ALUNOS MATRICULADOS POR CURSO DE GRADUAÇÃO REGULAR PRESENCIAL, ANO: 2013

CENTRO	CURSO	2013.1			2013.2		
		Masculino	Feminino	TOTAL	Masculino	Feminino	TOTAL
CCA – SÃO LUÍS	ENGENHARIA AGRONÔMICA - BACHARELADO	134	188	322	126	185	311
	ENGENHARIA DE PESCA - BACHARELADO	70	74	144	69	78	147
	MEDICINA VETERINÁRIA - BACHARELADO	80	205	285	73	223	296
	ZOOTECNIA- BACHARELADO	54	126	180	53	115	168
	TOTAL	338	593	931	321	601	922
CCSA – SÃO LUÍS	ADMINISTRAÇÃO- BACHARELADO	357	330	687	334	337	671
	CIÊNCIAS SOCIAIS- BACHARELADO	5	15	20	5	14	19
	DIREITO- BACHARELADO	69	103	172	71	99	170
	SEGURANÇA PÚBLICA-BACHARELADO (FORMAÇÃO DE OFICIAIS DA POLÍCIA MILITAR DO MARANHÃO)	103	15	118	68	10	78
	CIÊNCIAS SOCIAIS - LICENCIATURA	36	98	134	29	83	112
	TOTAL	570	561	1131	507	543	1050
CCT – SÃO LUÍS	ARQUITETURA E URBANISMO- BACHARELADO	88	211	299	81	209	290
	ENGENHARIA CIVIL- BACHARELADO	295	73	368	304	73	377
	ENGENHARIA DA COMPUTAÇÃO -BACHARELADO	153	29	182	138	25	163
	ENGENHARIA MECÂNICA- BACHARELADO	313	40	353	320	35	355
	ENGENHARIA DA PRODUÇÃO -BACHARELADO	138	85	223	124	76	200
	SEGURANÇA PÚBLICA E DO TRABALHO- BACHARELADO (FORMAÇÃO DE OFICIAIS - BOMBEIRO MILITAR DO MARANHÃO)	54	3	57	45	7	52
	TOTAL	1041	441	1482	1012	425	1437
CECEN – SÃO LUÍS	GEOGRAFIA BACHARELADO	19	17	36	19	14	33
	CIÊNCIAS BIOLÓGICAS LICENCIATURA	34	140	174	31	130	161
	CIÊNCIAS LICENCIATURA EM BIOLOGIA	12	34	46	12	34	46
	CIÊNCIAS LICENCIATURA EM FÍSICA	9	0	9	6	0	6
	CIÊNCIAS LICENCIATURA EM MATEMÁTICA	7	2	9	6	1	7
	CIÊNCIAS LICENCIATURA EM QUÍMICA	17	10	27	17	10	27
	FÍSICA LICENCIATURA	95	21	116	79	16	95
	GEOGRAFIA LICENCIATURA	109	81	190	93	71	164
	HISTÓRIA LICENCIATURA	120	141	261	127	160	287
	LETRAS LICENCIATURA: LÍNGUA PORTUGUESA, LÍNGUA INGLESA E RESPECTIVAS LITERATURAS	19	46	65	14	35	49
	LETRAS LICENCIATURA: LÍNGUA PORTUGUESA, LÍNGUA ESPANHOLA E RESPECTIVAS LITERATURAS	9	72	81	12	89	101
	LETRAS LICENCIATURA: LÍNGUA PORTUGUESA E LITERATURAS DA LÍNGUA PORTUGUESA	13	67	80	9	62	71
	MATEMÁTICA LICENCIATURA	140	52	192	140	49	189
	MÚSICA LICENCIATURA	49	16	65	52	23	75
	PEDAGOGIA LICENCIATURA	17	252	269	18	243	261
QUÍMICA LICENCIATURA	62	75	137	52	59	111	
TOTAL	731	1026	1757	687	996	1683	
TOTAL SÃO LUÍS		2680	2621	5301	2527	2565	5092

Fonte: Pró-Reitoria de Graduação (PROG), Março/2014

QUADRO 3: ALUNOS MATRICULADOS POR CURSO DE GRADUAÇÃO REGULAR PRESENCIAL, ANO: 2013

CENTRO	CURSO	2013.1			2013.2		
		Masculino	Feminino	TOTAL	Masculino	Feminino	TOTAL
CESI - IMPERATRIZ	ADMINISTRAÇÃO BACHARELADO	141	140	281	137	125	262
	ENGENHARIA FLORESTAL BACHARELADO	27	27	54	39	33	72
	ENGENHARIA AGRONÔMICA BACHARELADO	75	86	161	65	78	143
	MEDICINA VETERINÁRIA- BACHARELADO	46	58	104	38	41	79
	CIÊNCIAS LICENCIATURA EM BIOLOGIA	12	18	30	10	10	20
	CIÊNCIAS LICENCIATURA EM MATEMÁTICA	69	22	91	54	16	70
	CIÊNCIAS LICENCIATURA EM QUÍMICA	36	35	71	33	29	62
	FISICA LICENCIATURA	28	4	32	25	3	28
	GEOGRAFIA LICENCIATURA	117	91	208	126	92	218
	HISTÓRIA LICENCIATURA	147	130	277	139	144	283
	LETRAS LICENCIATURA: LÍNGUA PORTUGUESA, LÍNGUA INGLESA E RESPECTIVAS LITERATURA	35	104	139	23	95	118
	LETRAS LICENCIATURA: LÍNGUA PORTUGUESA E LITERATURAS DA LÍNGUA PORTUGUESA	27	176	203	26	149	175
	PEDAGOGIA LICENCIATURA	8	157	165	12	178	190
	TOTAL	768	1048	1816	727	993	1720
CESC – CAXIAS	ENFERMAGEM - BACHARELADO	28	102	130	20	79	99
	MEDICINA	81	69	150	82	77	159
	PEDAGOGIA LICENCIATURA	22	282	304	27	285	312
	HISTÓRIA LICENCIATURA	66	99	165	73	117	190
	CIÊNCIAS BIOLÓGICAS LICENCIATURA	39	117	156	37	113	150
	CIÊNCIAS LICENCIATURA EM BIOLOGIA	11	21	32	11	19	30
	CIÊNCIAS LICENCIATURA EM FÍSICA	6	0	6	2	0	2
	CIÊNCIAS LICENCIATURA EM MATEMÁTICA	5	2	7	3	0	3
	CIÊNCIAS LICENCIATURA EM QUÍMICA	4	3	7	2	1	3
	FÍSICA LICENCIATURA	80	17	97	70	17	87
	GEOGRAFIA LICENCIATURA	97	94	191	92	78	170
	LETRAS LICENCIATURA: LÍNGUA PORTUGUESA E LITERATURAS DA LÍNGUA PORTUGUESA	23	145	168	20	114	134
	LETRAS LICENCIATURA: LÍNGUA PORTUGUESA, LÍNGUA INGLESA E RESPECTIVAS LITERATURAS	23	61	84	21	58	79
	MATEMÁTICA LICENCIATURA	76	27	103	81	27	108
	QUÍMICA LICENCIATURA	62	48	110	46	42	88
TOTAL	623	1087	1710	587	1027	1614	
CESSIN – SANTA INÊS	ENFERMAGEM BACHARELADO	37	112	149	25	97	122
	LETRAS LICENCIATURA: LÍNGUA PORTUGUESA, LÍNGUA INGLESA E RESPECTIVAS LITERATURAS	87	199	286	73	179	252
	PEDAGOGIA LICENCIATURA	27	165	192	29	171	200
	TOTAL	151	476	627	127	447	574

Fonte: Pró-Reitoria de Graduação (PROG), Março/2014

QUADRO 3: ALUNOS MATRICULADOS POR CURSO DE GRADUAÇÃO REGULAR PRESENCIAL, ANO: 2013

CENTRO	CURSO	2013.1			2013.2		
		Masculino	Feminino	TOTAL	Masculino	Feminino	TOTAL
CESB – BACABAL	ADMINISTRAÇÃO BACHARELADO	59	40	99	61	50	111
	DIREITO BACHARELADO	54	46	100	66	52	118
	ENFERMAGEM BACHARELADO	13	37	50	7	30	37
	CIÊNCIAS LICENCIATURA EM BIOLOGIA	32	67	99	28	58	86
	CIÊNCIAS LICENCIATURA EM MATEMÁTICA	54	16	70	48	19	67
	CIÊNCIAS LICENCIATURA EM QUÍMICA	11	6	17	8	4	12
	LETRAS LICENCIATURA: LÍNGUA PORTUGUESA E LITERATURAS DA LÍNGUA PORTUGUESA	4	44	48	8	57	65
	LETRAS LICENCIATURA: LÍNGUA PORTUGUESA, LÍNGUA ESPANHOLA E RESPECTIVAS LITERATURAS	8	55	63	5	52	57
	LETRAS LICENCIATURA: LÍNGUA PORTUGUESA, LÍNGUA INGLESA E RESPECTIVAS LITERATURAS	9	10	19	7	10	17
	PEDAGOGIA LICENCIATURA	18	66	84	26	87	113
	TOTAL	262	387	649	264	419	683
CESBA - BALSAS	AGRONOMIA BACHARELADO	75	66	141	72	64	136
	ENFERMAGEM BACHARELADO	16	65	81	6	41	47
	LETRAS LICENCIATURA: LÍNGUA PORTUGUESA, LÍNGUA INGLESA E RESPECTIVAS LITERATURAS	11	84	95	12	74	86
	MATEMÁTICA LICENCIATURA	4	18	22	4	18	22
	TOTAL	106	233	339	94	197	291
CESA – AÇAILÂNDIA	ADMINISTRAÇÃO BACHARELADO	94	101	195	71	86	157
	CIÊNCIAS BIOLÓGICAS LICENCIATURA	2	13	15	1	4	5
	LETRAS LICENCIATURA: LÍNGUA PORTUGUESA E LITERATURAS DA LÍNGUA PORTUGUESA	25	149	174	16	88	104
	MATEMÁTICA LICENCIATURA	5	6	11	0	0	0
	TOTAL	126	269	395	88	178	266
CESGRA - GRAJAU	ENFERMAGEM BACHARELADO	24	86	110	23	77	100
	ZOOTECNIA BACHARELADO	23	13	36	23	13	36
	TOTAL	47	99	146	46	90	136
CESJOP – S. JOÃO DOS PATOS	LETRAS LICENCIATURA: LÍNGUA PORTUGUESA E LITERATURAS DA LÍNGUA PORTUGUESA	20	48	68	14	36	50
	TOTAL	20	48	68	14	36	50
CESBAC – BARRA DO CORDA	TECNOLOGIA DA INFORMAÇÃO - WEB DESIGNER GRADUAÇÃO	4	2	6	4	2	6
	LETRAS LICENCIATURA: LÍNGUA PORTUGUESA E LITERATURAS DA LÍNGUA PORTUGUESA	27	45	72	22	42	64
	TOTAL	31	47	78	26	44	70

Fonte: Pró-Reitoria de Graduação (PROG), Março/2014

QUADRO 3: ALUNOS MATRICULADOS POR CURSO DE GRADUAÇÃO REGULAR PRESENCIAL, ANO: 2013

CENTRO	CURSOS	2013.1			2013.2		
		Masculino	Feminino	TOTAL	Masculino	Feminino	TOTAL
CESCD - CODO	ADMINISTRAÇÃO BACHARELADO	20	29	49	19	27	46
	TOTAL	20	29	49	19	27	46
CESPE - PEDREIRAS	CIÊNCIAS LICENCIATURA EM MATEMÁTICA	12	4	16	6	4	10
	LETRAS LICENCIATURA: LÍNGUA PORTUGUESA E LITERATURAS DA LÍNGUA PORTUGUESA	20	104	124	14	87	101
	TOTAL	32	108	140	20	91	111
CESTI - TIMON	ADMINISTRAÇÃO BACHARELADO	81	78	159	76	72	148
	LETRAS LICENCIATURA: LÍNGUA PORTUGUESA E LITERATURAS DA LÍNGUA PORTUGUESA	26	166	192	18	131	149
	PEDAGOGIA LICENCIATURA	21	166	187	21	158	179
	TOTAL	128	410	538	115	361	476
CESZD - ZE DOCA	CIÊNCIAS LICENCIATURA EM BIOLOGIA	5	15	20	5	14	19
	LETRAS LICENCIATURA: LÍNGUA PORTUGUESA E LITERATURAS DA LÍNGUA PORTUGUESA	17	48	65	3	2	5
	TOTAL	22	63	85	8	16	24
CESCO - COLINAS	ENFERMAGEM BACHARELADO	5	24	29	6	28	34
	LETRAS LICENCIATURA: LÍNGUA PORTUGUESA E LITERATURAS DA LÍNGUA PORTUGUESA	7	54	61	7	53	60
	TOTAL	12	78	90	13	81	94
CESPI - PINHEIRO	TECNOLOGIA DA INFORMAÇÃO - WEB DESIGNER - GRADUAÇÃO	4	8	12	0	0	0
	CIÊNCIAS LICENCIATURA EM BIOLOGIA	9	5	14	0	0	0
	TOTAL	13	13	26	0	0	0
CESPD - P. DUTRA	LETRAS LICENCIATURA: LÍNGUA PORTUGUESA E LITERATURAS DA LÍNGUA PORTUGUESA	7	51	58	12	61	73
	TOTAL	7	51	58	12	61	73
CESCON - COELHO NETO	TECNOLOGIA DA INFORMAÇÃO - WEB DESIGNER - GRADUAÇÃO	6	1	7	6	1	7
	CIÊNCIAS LICENCIATURA EM BIOLOGIA	2	7	9	2	7	9
	TOTAL	8	8	16	8	8	16
CESITA - ITAPECURU MIRIM	ENFERMAGEM BACHARELADO	1	1	2	0	0	0
	CIÊNCIAS LICENCIATURA EM BIOLOGIA	8	3	11	8	3	11
	LETRAS LICENCIATURA: LÍNGUA PORTUGUESA E LITERATURAS DA LÍNGUA PORTUGUESA	30	92	122	19	65	84
	TOTAL	39	96	135	27	68	95
CESLAP - LAGO DA PEDRA	CIÊNCIAS LICENCIATURA EM BIOLOGIA	22	50	72	21	48	69
	LETRAS LICENCIATURA: LÍNGUA PORTUGUESA, LÍNGUA INGLESA E RESPECTIVAS LITERATURAS	11	18	29	8	14	22
	TOTAL	33	68	101	29	62	91
TOTAL GERAL		5.128	7.239	12367	4751	6771	11522

Fonte: Pró-Reitoria de Graduação (PROG), Março/2014

QUADRO 4: ALUNOS MATRICULADOS POR CURSO DE GRADUAÇÃO REGULAR INTENSIVO (DARCY RIBEIRO), ANO: 2013.1

POLO	CURSOS																		TOTAL/POLO		
	Ciências Licenciatura em Biologia			Ciências Licenciatura em Física			História Licenciatura			Ciências Licenciatura em Matemática			Ciências Licenciatura em Química			Letras Licenciatura: Língua Portuguesa, Língua Inglesa e Respectivas Literaturas					
	Masc	Fem	Total	Masc	Fem	Total	Masc	Fem	Total	Masc	Fem	Total	Masc	Fem	Total	Masc	Fem	Total	Masc	Fem	Total
Açailândia	5	7	12	8	2	10	1	5	6	3	2	5	7	10	17	0	0	0	24	26	50
Amarante do Maranhão	1	18	19	8	7	15	4	18	22	9	8	17	11	5	16	4	18	22	37	74	111
Arari	5	17	22	4	5	9	9	12	21	5	10	15	7	11	18	3	20	23	33	75	108
Bacabal	0	0	0	8	5	13	0	0	0	0	0	0	4	7	11	0	0	0	12	12	24
Balsas	2	12	14	6	2	8	5	10	15	6	1	7	5	6	11	0	0	0	24	31	55
Barra do Corda	1	22	23	3	4	7	8	15	23	7	7	14	6	3	9	6	15	21	31	66	97
Barreirinhas	2	10	12	8	6	14	5	10	15	4	6	10	6	7	13	2	15	17	27	54	81
Bequimão	5	16	21	8	9	17	10	14	24	10	7	17	9	21	30	7	25	32	49	92	141
Brejo	6	24	30	15	7	22	5	18	23	0	0	0	0	0	0	5	20	25	31	69	100
Carolina	2	9	11	2	2	4	1	4	5	2	5	7	1	2	3	1	11	12	9	33	42
Carutapera	6	6	12	9	7	16	9	4	13	11	8	19	7	5	12	4	11	15	46	41	87
Cidelândia	5	18	23	9	3	12	7	23	30	12	9	21	3	6	9	1	25	26	37	84	121
Codó	5	4	9	7	2	9	4	9	13	9	3	12	5	5	10	6	10	16	36	33	69
Coelho Neto	4	21	25	13	3	16	7	21	28	20	3	23	18	8	26	14	18	32	76	74	150
Colinas	1	4	5	3	4	7	7	12	19	4	8	12	2	4	6	0	0	0	17	32	49
Cururupu	6	22	28	14	10	24	9	16	25	8	14	22	10	23	33	3	23	26	50	108	158
Dom Pedro	0	11	11	3	3	6	7	4	11	4	9	13	2	8	10	3	16	19	19	51	70
Esperantinópolis	7	15	22	7	8	15	2	14	16	18	7	25	9	11	20	6	17	23	49	72	121
Governador Nunes Freire	5	20	25	8	6	14	3	17	20	15	9	24	4	8	12	3	15	18	38	75	113
Grajaú	6	13	19	8	3	11	6	11	17	3	2	5	2	11	13	5	11	16	30	51	81
Icatu	10	26	36	11	7	18	10	14	24	12	13	25	10	12	22	10	20	30	63	92	155
Itapecuru Mirim	3	20	23	3	3	6	3	13	16	15	12	27	3	9	12	2	7	9	29	64	93
Lago da Pedra	0	0	0	5	0	5	3	1	4	3	4	7	7	4	11	0	0	0	18	9	27
Loreto	4	28	32	2	5	7	6	13	19	4	6	10	8	9	17	2	27	29	26	88	114
Mirinzal	2	23	25	6	6	12	4	11	15	4	12	16	4	13	17	1	21	22	21	86	107
Pastos Bons	1	17	18	2	3	5	2	11	13	2	4	6	1	12	13	4	16	20	12	63	75
Pedreiras	4	15	19	7	6	13	7	21	28	13	6	19	15	9	24	0	0	0	46	57	103
Pinheiro	7	16	23	6	4	10	10	14	24	1	5	6	3	4	7	5	16	21	32	59	91
Porto Franco	5	15	20	9	3	12	7	7	14	10	8	18	5	5	10	5	23	28	41	61	102
Presidente Dutra	8	9	17	0	0	0	5	14	19	0	0	0	2	1	3	0	0	0	15	24	39
Rosário	4	22	26	9	6	15	8	28	36	7	12	19	10	8	18	4	26	30	42	102	144
Santa Helena	8	13	21	10	8	18	3	20	23	6	15	21	5	13	18	1	15	16	33	84	117
Santa Inês	7	12	19	0	0	0	0	0	0	0	0	0	0	0	0	0	0	0	7	12	19
Santa Luzia	2	12	14	0	0	0	4	5	9	8	3	11	2	4	6	5	11	16	21	35	56
Santa Luzia do Paruá	5	11	16	0	0	0	3	2	5	8	7	15	3	3	6	4	8	12	23	31	54
São Bento	6	22	28	15	4	19	4	21	25	14	16	30	12	13	25	2	31	33	53	107	160
São Domingos do Maranhão	2	6	8	9	8	17	3	10	13	7	5	12	11	8	19	0	13	13	32	50	82
São Mateus do Maranhão	7	15	22	6	7	13	4	16	20	3	12	15	13	9	22	13	12	25	46	71	117
Timon	2	7	9	4	0	4	5	11	16	8	6	14	4	5	9	0	0	0	23	29	52
Tutóia	5	25	30	7	1	8	0	0	0	11	5	16	13	12	25	5	15	20	41	58	99
Viana	6	17	23	10	8	18	6	20	26	15	10	25	16	18	34	7	25	32	60	98	158
Vitorino Freire	3	7	10	9	3	12	4	5	9	9	1	10	0	0	0	2	12	14	27	28	55
Zé Doca	0	0	0	0	0	0	0	0	0	4	2	6	0	0	0	6	15	21	10	17	27
TOTAL/CURSO	175	607	782	281	180	461	210	494	704	314	282	596	265	332	597	151	583	734	1396	2478	3874

OBS: Não houve alunos matriculados 2013.2

Fonte: Coordenação Programa Darcy Ribeiro, Novembro/2013

QUADRO 5: ALUNOS MATRICULADOS POR CURSO DE GRADUAÇÃO À DISTÂNCIA, ANO: 2013

POLO	MUNICÍPIOS VINCULADOS	Pedagogia Licenciatura						Filosofia Licenciatura						Administração Pública Bacharelado						Tecnologia de Alimentos					
		2013.1			2013.2			2013.1			2013.2			2013.1			2013.2			2013.1			2013.2		
		Masc.	Fem.	Total	Masc.	Fem.	Total	Masc.	Fem.	Total	Masc.	Fem.	Total	Masc.	Fem.	Total	Masc.	Fem.	Total	Masc.	Fem.	Total	Masc.	Fem.	Total
AÇAILÂNDIA	Açailândia	5	48	53	5	44	49	1	5	6	2	5	7	14	17	31	7	4	11	4	13	17	4	13	17
ALTO PARNAIBA	Alto Parnaíba	2	27	29	2	16	18	4	21	25	5	23	28	14	17	31	1	2	3	0	0	0	0	0	0
ANAPURUS	Anapurus	4	31	35	4	31	35	4	31	35	9	25	34	14	6	20	4	2	6	0	0	0	0	0	0
ARARI	Arari	2	21	23	1	15	16	4	5	9	9	15	24	10	21	31	1	2	3	0	0	0	0	0	0
BACABAL	Bacabal	9	10	19	5	38	43	6	36	42	8	39	47	10	19	29	13	6	19	0	0	0	0	0	0
	São Luis Gonzaga	5	72	77	5	72	77	0	0	0	0	0	0	0	0	0	0	0	0	0	0	0	0	0	0
	Lago do Junco	7	46	53	7	46	53	0	0	0	0	0	0	0	0	0	0	0	0	0	0	0	0	0	0
	Vitorino Freire	0	34	34	0	34	34	0	0	0	0	0	0	0	0	0	0	0	0	0	0	0	0	0	0
BALSAS	Balsas	5	28	33	1	19	20	4	6	10	5	9	14	11	17	28	6	7	13	13	5	18	13	5	18
BARRA DO CORDA	Barra do Corda	5	29	34	4	19	23	6	15	21	7	16	23	23	11	34	11	7	18	0	0	0	0	0	0
BOM JESUS DAS SELVAS	Bom Jesus das Selvas	5	12	17	5	12	17	10	27	37	2	3	5	7	13	20	2	3	5	0	0	0	0	0	0
CAROLINA	Carolina	1	16	17	1	15	16	3	11	14	4	7	11	5	11	16	1	1	2	0	0	0	0	0	0
	Estreito	0	5	5	0	5	5	0	0	0	0	0	0	0	0	0	0	0	0	0	0	0	0	0	0
CAXIAS	Caxias	6	10	16	2	43	45	10	61	71	9	42	51	6	10	16	7	3	10	0	0	0	0	0	0
CODÓ	Codó	5	70	75	3	66	69	4	15	19	2	9	11	12	9	21	0	0	0	0	0	0	0	0	0
COELHO NETO	Coelho Neto	11	119	130	18	131	149	9	18	27	6	15	21	12	11	23	9	3	12	0	0	0	0	0	0
COLINAS	Colinas	17	21	38	9	43	52	4	19	23	2	16	18	17	21	38	2	1	3	0	0	0	0	0	0
DOM PEDRO	Dom Pedro	6	28	34	5	17	22	7	1	8	8	3	11	10	18	28	3	4	7	0	0	0	0	0	0
FORT. DOS NOGUEIRAS	Fortaleza dos Nogueiras	1	54	55	1	40	41	6	24	30	4	10	14	6	17	23	3	3	6	0	0	0	0	0	0
GRAJAÚ	Grajaú	2	19	21	0	4	4	6	6	12	5	6	11	4	2	6	4	2	6	3	6	9	3	6	9
HUMBERTO DE CAMPOS	Humberto de Campos	3	22	25	3	23	26	7	21	28	6	19	25	14	16	30	0	1	1	0	0	0	0	0	0
	Primeira Cruz	8	32	40	5	72	77	0	0	0	0	0	0	0	0	0	0	0	0	0	0	0	0	0	0
	Axixá	3	30	33	3	30	33	0	0	0	0	0	0	0	0	0	0	0	0	0	0	0	0	0	0
	Morros	3	15	18	3	15	18	0	0	0	0	0	0	0	0	0	0	0	0	0	0	0	0	0	0
	Barreirinhas	20	41	61	20	41	61	0	0	0	0	0	0	0	0	0	0	0	0	0	0	0	0	0	0
IMPERATRIZ	Cachoeira Grande	1	13	14	1	13	14	0	0	0	0	0	0	0	0	0	0	0	0	0	0	0	0	0	0
	Imperatriz	4	37	41	8	10	18	5	8	13	8	13	21	15	8	23	8	10	18	0	0	0	0	0	0
	Campestre	1	10	11	1	10	11	0	0	0	0	0	0	0	0	0	0	0	0	0	0	0	0	0	0
	João Lisboa	0	13	13	0	13	13	0	0	0	0	0	0	0	0	0	0	0	0	0	0	0	0	0	0

Fonte: Coordenação UEMANET, Abril/2014

QUADRO 5: ALUNOS MATRICULADOS POR CURSO DE GRADUAÇÃO A DISTÂNCIA, ANO: 2013

POLO	MUNICÍPIOS VINCULADOS	Pedagogia Licenciatura						Filosofia Licenciatura						Administração Pública Bacharelado						Tecnologia de Alimentos					
		2013.1			2013.2			2013.1			2013.2			2013.1			2013.2			2013.1			2013.2		
		Masc.	Fem.	Total	Masc.	Fem.	Total	Masc.	Fem.	Total	Masc.	Fem.	Total	Masc.	Fem.	Total	Masc.	Fem.	Total	Masc.	Fem.	Total	Masc.	Fem.	Total
ITAPECURU MIRIM	Itapecuru Mirim	1	23	24	1	23	24	0	0	0	0	0	0	0	0	0	0	0	0	0	0	0	0	0	0
LAGO DA PEDRA	Lago da Pedra	10	12	22	4	2	6	7	8	15	8	12	20	10	12	22	4	2	6	0	0	0	0	0	0
NINA RODRIGUES	Nina Rodrigues	13	57	70	8	42	50	14	14	28	13	12	25	14	8	22	2	3	5	0	0	0	0	0	0
PINHEIRO	Pinheiro	5	96	101	6	81	87	6	18	24	10	20	30	15	10	25	11	8	19	0	0	0	0	0	0
	Cedral	1	13	14	1	13	14	0	0	0	0	0	0	0	0	0	0	0	0	0	0	0	0	0	0
	Porto Rico do Maranhão	4	3	7	4	3	7	0	0	0	0	0	0	0	0	0	0	0	0	0	0	0	0	0	0
	Bacuri	2	9	11	2	9	11	0	0	0	0	0	0	0	0	0	0	0	0	0	0	0	0	0	0
PORTO FRANCO	Porto Franco	1	14	15	1	14	15	8	8	16	8	7	15	0	0	0	0	0	0	0	0	0	0	0	0
SANTA INÊS	Santa Inês	7	43	50	9	12	21	7	14	21	9	17	26	25	0	25	9	12	21	0	0	0	0	0	0
SANTA QUITÉRIA	Santa Quitéria	3	24	27	3	24	27	12	13	25	13	18	31	18	0	18	1	0	1	0	0	0	0	0	0
	Brejo	2	22	24	2	22	24	0	0	0	0	0	0	0	0	0	0	0	0	0	0	0	0	0	0
Stº ANTÔNIO LOPES	Stº Antônio dos Lopes	8	17	25	8	17	25	8	10	18	10	10	20	7	0	7	0	1	1	0	0	0	0	0	0
SÃO BENTO	São Bento	2	53	55	2	53	55	7	25	32	4	5	9	17	0	17	4	5	9	6	17	23	6	17	23
	São João Batista	5	19	24	0	24	24	0	0	0	0	0	0	0	0	0	0	0	0	0	0	0	0	0	0
SÃO JOÃO DOS PATOS	São João dos Patos	5	47	52	2	32	34	4	21	25	3	21	24	13	0	13	2	2	4	0	0	0	0	0	0
SÃO LUIS	São Luís	6	159	165	23	7	30	5	11	16	5	5	10	12	0	12	23	7	30	0	0	0	0	0	0
	Icatu	2	9	11	2	9	11	0	0	0	0	0	0	0	0	0	0	0	0	0	0	0	0	0	0
SÃO LUIS	Cantanhede	10	40	50	10	40	50	0	0	0	0	0	0	0	0	0	0	0	0	0	0	0	0	0	0
	Matões do Norte	1	12	13	1	12	13	0	0	0	0	0	0	0	0	0	0	0	0	0	0	0	0	0	0
	Pirapemas	4	23	27	4	23	27	0	0	0	0	0	0	0	0	0	0	0	0	0	0	0	0	0	0
TIMBIRAS	Timbiras	6	20	26	3	11	14	0	0	0	0	0	0	5	0	5	3	0	3	0	0	0	0	0	0
TIMON	Timon	5	31	36	0	2	2	12	10	22	8	1	9	8	0	8	0	2	2	0	0	0	0	0	0
	S. Francisco do Maranhão	1	12	13	1	12	13	0	0	0	0	0	0	0	0	0	0	0	0	0	0	0	0	0	0
ZÉ DOCA	Zé Doca	4	42	46	5	4	9	6	16	22	5	8	13	8	0	8	5	4	9	0	0	0	0	0	0
TOTAL		249	1713	1962	224	1428	1652	196	498	694	197	411	608	356	274	630	146	107	253	26	41	67	26	41	67

Fonte: Coordenação UEMANET, Abril/2014

QUADRO 6: FORMANDOS DOS CURSOS BACHARELADO, TECNOLOGIA E LICENCIATURA, ANO: 2013

CURSOS	2013.1			2013.2		
	Masculino	Feminino	Total	Masculino	Feminino	Total
SÃO LUIS						
ADMINISTRAÇÃO BACHARELADO	21	19	40	17	25	42
ADMINISTRAÇÃO PÚBLICA BACHARELADO (EAD)	4	5	9	5	4	9
AGRONOMIA BACHARELADO	9	8	17	2	3	5
ARQUITETURA E URBANISMO BACHARELADO	9	12	21	2	13	15
CIÊNCIAS BIOLÓGICAS LICENCIATURA	-	3	3	-	4	4
CIÊNCIAS SOCIAIS LICENCIATURA E BACHARELADO	-	2	2	1	5	6
DIREITO BACHARELADO	-	-	0	1	0	1
ENGENHARIA CIVIL BACHARELADO	19	5	24	17	1	18
ENGENHARIA DA COMPUTAÇÃO BACHARELADO	7	-	7	-	-	-
ENGENHARIA DA PRODUÇÃO BACHARELADO	9	5	14	3	4	7
ENGENHARIA DE PESCA BACHARELADO	4	3	7	3	2	5
ENGENHARIA MECÂNICA BACHARELADO	17	7	24	9	1	10
FÍSICA LICENCIATURA	4	-	4	2	1	3
FORMAÇÃO PEDAGÓGICA DE DOCENTES PARA DISCIPLINAS DO ENSINO FUNDAMENTAL (6º ao 9º ANO), MÉDIO E EDUCAÇÃO PROFISSIONAL - LICENCIATURA (EAD)	-	2	2	5	7	12
FORMAÇÃO PEDAGÓGICA DE DOCENTES PARA DISCIPLINAS DO ENSINO MÉDIO E EDUCAÇÃO PROFISSIONAL-LICENCIATURA (EAD)	-	-	0	1	-	1
GEOGRAFIA BACHARELADO	4	2	6	3	3	6
GEOGRAFIA LICENCIATURA	9	8	17	2	9	11
HISTÓRIA LICENCIATURA	4	2	6	3	8	11
LETRAS LICENCIATURA	-	-	0	3	21	24
LETRAS LICENCIATURA: LÍNGUA PORTUGUÊSA E LITERATURAS DA LÍNGUA PORTUGUESA	-	2	2	-	-	-
LETRAS LICENCIATURA: LÍNGUA PORTUGUÊSA, ESPANHOLA E RESPECTIVAS LITERATURAS	-	6	6	-	-	-
LETRAS LICENCIATURA: LÍNGUA PORTUGUÊSA, INGLESA E RESPECTIVAS LITERATURAS	3	5	8	-	-	-
MAGISTÉRIO DAS SÉRIES INICIAIS DO ENSINO FUNDAMENTAL LICENCIATURA (EAD)	-	-	0	-	1	1
MATEMÁTICA LICENCIATURA	6	6	12	11	8	19
MEDICINA VETERINÁRIA BACHARELADO	5	5	10	3	7	10
PEDAGOGIA LICENCIATURA	2	23	25	1	15	16
PEDAGOGIA LICENCIATURA (EAD)	8	87	95	5	62	67
QUÍMICA LICENCIATURA	3	2	5	-	4	4
ZOOTECNIA BACHARELADO	-	6	6	2	1	3
IMPERATRIZ						
ADMINISTRAÇÃO BACHARELADO	11	28	39	-	-	-
AGRONOMIA BACHARELADO	10	5	15	-	-	-
ENFERMAGEM BACHARELADO	-	3	3	-	-	-
CIÊNCIAS LICENCIATURA EM BIOLOGIA	1	2	3	-	-	-
CIÊNCIAS LICENCIATURA EM MATEMÁTICA	4	3	7	-	-	-
CIÊNCIAS LICENCIATURA EM QUÍMICA	-	5	5	-	-	-
GEOGRAFIA LICENCIATURA	8	11	19	-	-	-
HISTÓRIA LICENCIATURA	4	5	9	-	-	-
LETRAS LICENCIATURA: LÍNGUA PORTUGUÊSA, , INGLESA E RESPECTIVAS LITERATURAS	2	8	10	-	-	-
LETRAS LICENCIATURA: LÍNGUA PORTUGUÊSA E LITERATURAS DA LÍNGUA PORTUGUESA	-	14	14	-	-	-
MEDICINA VETERINÁRIA BACHARELADO	12	6	18	-	-	-
PEDAGOGIA LICENCIATURA	-	13	13	-	-	-
SEQUENCIAL DE EDUCAÇÃO SUPERIOR, DE FORMAÇÃO ESPECÍFICA, EM SECRETARIADO BILÍNGUE	-	1	1	-	-	-

Fonte: Pró-Reitoria de Graduação (PROG), Abril/2014

QUADRO 6: FORMANDOS DOS CURSOS BACHARELADO, TECNOLOGIA E LICENCIATURA, ANO: 2013

CURSOS	2013.1			2013.2		
	Masculino	Feminino	Total	Masculino	Feminino	Total
CAXIAS						
CIÊNCIAS BIOLÓGICAS LICENCIATURA	1	2	3	-	-	-
CIÊNCIAS LICENCIATURA EM FÍSICA	1	-	1	-	-	-
CIÊNCIAS LICENCIATURA EM MATEMÁTICA	1	1	2	-	-	-
CIÊNCIAS LICENCIATURA EM QUÍMICA	-	1	1	-	-	-
ENFERMAGEM BACHARELADO	5	18	23	-	-	-
FÍSICA LICENCIATURA	9	3	12	-	-	-
GEOGRAFIA LICENCIATURA	11	25	36	-	-	-
HISTÓRIA LICENCIATURA	2	2	4	-	-	-
LETRAS LICENCIATURA: LÍNGUA PORTUGUESA, INGLÊSA E RESPECTIVAS LITERATURAS	-	1	1	-	-	-
LETRAS LICENCIATURA: LÍNGUA PORTUGUESA E LITERATURAS DA LÍNGUA PORTUGUESA	2	21	23	-	-	-
MATEMÁTICA LICENCIATURA	1	-	1	-	-	-
MEDICINA	2	-	2	-	-	-
PEDAGOGIA LICENCIATURA	-	30	30	-	-	-
PEDAGOGIA LICENCIATURA (EAD)	-	11	11	-	-	-
QUÍMICA LICENCIATURA	7	4	11	-	-	-
BACABAL						
ADMINISTRAÇÃO BACHARELADO	3	3	6	-	-	-
CIÊNCIAS LICENCIATURA EM BIOLOGIA	-	1	1	-	-	-
CIÊNCIAS LICENCIATURA EM MATEMÁTICA	4	-	4	-	-	-
CIÊNCIAS LICENCIATURA EM QUÍMICA	1	-	1	-	-	-
DIREITO BACHARELADO	4	6	10	-	-	-
ENFERMAGEM BACHARELADO	5	4	9	-	-	-
LETRAS LICENCIATURA: LÍNGUA PORTUGUESA, ESPANHOLA E RESPECTIVAS LITERATURAS	1	4	5	-	-	-
LETRAS LICENCIATURA: LÍNGUA PORTUGUESA E LITERATURAS DA LÍNGUA PORTUGUESA	2	9	11	-	-	-
PEDAGOGIA LICENCIATURA (EAD)	7	69	76	-	-	-
SEQUENCIAL DE EDUCAÇÃO SUPERIOR, DE FORMAÇÃO ESPECÍFICA, EM GESTÃO DE SAÚDE COMUNITÁRIA	-	2	2	-	-	-
SANTA INÊS						
ENFERMAGEM BACHARELADO	8	15	23	-	-	-
LETRAS LICENCIATURA	11	19	30	-	-	-
PEDAGOGIA LICENCIATURA	10	65	75	-	-	-
PINHEIRO						
CIÊNCIAS HABILITAÇÃO EM BIOLOGIA	7	5	12	-	-	-
TECNOLOGIA DA INFORMAÇÃO – WEB DESIGNER	4	8	12	-	-	-
BALSAS						
AGRONOMIA BACHARELADO	-	1	1	-	-	-
CIÊNCIAS LICENCIATURA EM MATEMÁTICA	6	4	10	-	-	-
ENFERMAGEM BACHARELADO	1	-	1	-	-	-
LAGO DA PEDRA						
LETRAS LICENCIATURA: LÍNGUA PORTUGUESA, INGLÊSA E RESPECTIVAS LITERATURAS	2	-	2	-	-	-
PEDREIRAS						
CIÊNCIAS LICENCIATURA EM MATEMÁTICA	4	-	4	-	-	-
LETRAS LICENCIATURA: LÍNGUA PORTUGUESA E LITERATURAS DE LÍNGUA PORTUGUESA	8	25	33	-	-	-
TOTAL	329	688	1017	101	209	310

OBS: 2013.2 constam somente formandos dos Cursos que funcionam em São Luís
 Fonte: Pró-Reitoria de Graduação (PROG), Abril/2014

PROGRAMA CIÊNCIA SEM FRONTEIRAS

QUADRO 7: ALUNOS POR CURSOS CONTEMPLADO NO PROGRAMA CIÊNCIA SEM FRONTEIRAS, (2012-2013)

CURSO	2012	2013	TOTAL
Arquitetura e Urbanismo Bacharelado	7	16	23
Engenharia da Produção Bacharelado	0	8	8
Engenharia da Computação Bacharelado	0	4	4
Engenharia Mecânica Bacharelado	1	3	4
Engenharia Civil Bacharelado	1	1	2
Enfermagem Bacharelado	3	0	3
Medicina	1	0	1
Medicina Veterinária Bacharelado	1	0	1
Ciências Biológicas Licenciatura	0	3	3
Total	14	35	49

Fonte: Pró-Reitoria de Pesquisa e Pós-Graduação (PPG), Março/2014

QUADRO 8: ALUNOS BOLSISTA POR PAÍS NO PROGRAMA CIÊNCIA SEM FRONTEIRAS, (2012 – 2013)

PAÍS	NÚMERO DE ALUNOS
Itália	15
Austrália	7
Estados Unidos	6
Canadá	5
Coreia do Sul	5
Alemanha	4
Espanha	2
França	2
Reino Unido	2
Holanda	1
Total	49

Fonte: Pró-Reitoria de Pesquisa e Pós-Graduação (PPG), Março/2014

**EDUCAÇÃO PROFISSIONAL TÉCNICA DE NÍVEL
MÉDIO À DISTÂNCIA – PACEP**

QUADRO 9: NÚMERO DE VAGAS, DE INSCRITOS E DE APROVADOS E CLASSIFICADOS NO PROCESSO SELETIVO DE ACESSO A CURSOS DE EDUCAÇÃO PROFISSIONAL TÉCNICO DE NÍVEL MÉDIO – PACEP/2013 (EAD)

CURSOS		POLOS/ MUNICÍPIOS																		
		AÇAILÂNDIA	ARARI	BACABAL	BARRA DO CORDA	BEQUIMÃO	BREJO	CAXIAS	CODÓ	COLINAS	COROATÁ	GRAJAU	PEDREIRAS	PINHEIRO	SANTA INÊS	SÃO BENTO	SÃO JOSÉ DE RIBAMAR	SÃO LUÍS	TIMON	TOTAL
ALIMENTOS	Vagas Ofertadas	0	0	0	0	0	0	60	0	0	0	0	0	0	60	60	60	120	0	360
	Nº de Inscritos	0	0	0	0	0	0	326	0	0	0	0	0	0	136	125	102	886	0	1575
	Aprovados e Classificados	0	0	0	0	0	0	60	0	0	0	0	0	0	60	60	47	120	0	347
CONTABILIDADE	Vagas Ofertadas	60	30	60	60	30	60	30	0	0	0	30	60	90	60	30	30	180	60	870
	Nº de Inscritos	457	120	233	135	95	164	263	0	0	0	100	205	253	374	138	104	1516	157	4314
	Aprovados e Classificados	60	30	60	60	30	60	30	0	0	0	30	60	90	60	30	30	164	60	854
CONTROLE AMBIENTAL	Vagas Ofertadas	60	0	0	60	30	30	60	60	0	0	0	60	30	60	0	30	90	0	570
	Nº de Inscritos	399	0	0	64	77	126	325	88	0	0	0	181	69	304	0	129	850	0	2612
	Aprovados e Classificados	60	0	0	45	30	30	60	60	0	0	0	60	30	60	0	30	90	0	555
EDIFICAÇÕES	Vagas Ofertadas	0	0	0	0	0	0	0	0	0	0	0	0	0	0	0	0	210	0	210
	Nº de Inscritos	0	0	0	0	0	0	0	0	0	0	0	0	0	0	0	0	3371	0	3371
	Aprovados e Classificados	0	0	0	0	0	0	0	0	0	0	0	0	0	0	0	0	210	0	210
GUIA DE TURISMO	Vagas Ofertadas	30	30	0	30	0	0	0	0	0	0	30	0	0	0	0	60	150	0	330
	Nº de Inscritos	9	11	0	8	0	0	0	0	0	0	3	0	0	0	0	28	208	0	267
	Aprovados e Classificados	6	8	0	5	0	0	0	0	0	0	1	0	0	0	0	18	128	0	166
INFORMÁTICA	Vagas Ofertadas	60	30	60	60	60	60	60	60	30	60	60	90	60	60	60	210	60	1200	
	Nº de Inscritos	254	123	327	135	140	190	540	216	176	207	311	234	348	279	354	120	1223	188	5365
	Aprovados e Classificados	60	30	60	60	60	60	60	60	30	60	60	90	60	60	49	175	60	1154	
MANUTENÇÃO AUTOMOTIVA	Vagas Ofertadas	0	0	0	0	0	0	0	0	0	0	0	0	0	0	0	210	0	210	
	Nº de Inscritos	0	0	0	0	0	0	0	0	0	0	0	0	0	0	0	755	0	755	
	Aprovados e Classificados	0	0	0	0	0	0	0	0	0	0	0	0	0	0	0	210	0	210	
MEIO AMBIENTE	Vagas Ofertadas	0	30	0	0	0	0	0	0	0	0	30	0	30	0	0	60	30	180	
	Nº de Inscritos	0	170	0	0	0	0	0	0	0	0	62	0	169	0	0	1509	65	1975	
	Aprovados e Classificados	0	30	0	0	0	0	0	0	0	0	30	0	30	0	0	60	30	180	
METEOROLOGIA	Vagas Ofertadas	0	0	0	0	0	0	0	0	0	0	0	0	0	0	0	180	0	180	
	Nº de Inscritos	0	0	0	0	0	0	0	0	0	0	0	0	0	0	0	201	0	201	
	Aprovados e Classificados	0	0	0	0	0	0	0	0	0	0	0	0	0	0	0	162	0	162	
PLANEJAMENTO E GESTÃO EM TECNOLOGIA DA INFORMAÇÃO	Vagas Ofertadas	0	0	0	30	0	0	0	30	0	0	0	30	0	30	0	0	120	0	240
	Nº de Inscritos	0	0	0	85	0	0	0	111	0	0	0	76	0	171	0	0	1142	0	1585
	Aprovados e Classificados	0	0	0	30	0	0	0	30	0	0	0	30	0	30	0	0	120	0	240
REDE DE COMPUTADORES	Vagas Ofertadas	60	0	0	0	0	0	30	0	30	0	0	0	60	0	60	210	0	480	
	Nº de Inscritos	195	0	0	0	0	0	194	0	176	57	0	0	165	0	97	1077	0	1961	
	Aprovados e Classificados	60	0	0	0	0	0	30	0	30	30	0	0	60	0	47	188	0	445	
SEGURANÇA DO TRABALHO	Vagas Ofertadas	30	0	60	60	0	0	0	60	0	30	0	0	0	0	30	120	60	450	
	Nº de Inscritos	218	0	590	221	0	0	0	368	0	203	0	0	0	0	176	3108	504	5388	
	Aprovados e Classificados	30	0	60	60	0	0	0	60	0	30	0	0	0	0	30	120	60	450	
SERVIÇOS PÚBLICOS	Vagas Ofertadas	0	30	30	0	30	0	0	60	60	60	30	0	0	60	0	60	90	0	510
	Nº de Inscritos	0	99	198	0	120	0	0	194	302	240	123	0	0	379	0	184	1119	0	2958
	Aprovados e Classificados	0	30	30	0	30	0	0	60	60	60	30	0	0	60	0	60	90	0	510

Fonte: Coordenação do PACEP/EAD, Março/2014

QUADRO 10: ALUNOS MATRICULADOS NOS CURSOS EDUCAÇÃO PROFISSIONAL TÉCNICO DE NÍVEL MÉDIO – PACEP/2013 (EAD)

CURSOS		POLOS/ MUNICÍPIOS																		
		AÇAILÂNDIA	ARARI	BACABAL	BARRA DO CORDA	BEGUIMÃO	BREJO	CAXIAS	CODÓ	COLINAS	COROATÁ	GRAJAU	PEDREIRAS	PINHEIRO	SANTA INÉS	SÃO BENTO	SÃO JOSÉ DE RIBAMAR	SÃO LUÍS	TIMON	TOTAL
ALIMENTOS	Masculino	0	0	0	0	0	0	14	0	0	0	0	0	0	9	0	4	15	0	42
	Feminino	0	0	0	0	0	0	45	0	0	0	0	0	51	0	61	104	0	261	
	Total	0	0	0	0	0	0	59	0	0	0	0	0	60	0	65	119	0	303	
CONTABILIDADE	Masculino	27	12	26	31	13	27	12	0	0	0	12	20	32	19	0	12	78	26	347
	Feminino	33	18	34	29	17	33	18	0	0	0	18	40	58	41	0	33	83	33	488
	Total	60	30	60	60	30	60	30	0	0	0	30	60	90	60	0	45	161	59	835
CONTROLE AMBIENTAL	Masculino	19	0	0	13	14	7	21	26	0	0	12	24	8	25	0	15	20	12	216
	Feminino	41	0	0	32	16	23	35	30	0	0	18	36	22	35	0	15	63	18	384
	Total	60	0	0	45	30	30	56	56	0	0	30	60	30	60	0	30	83	30	600
EDIFICAÇÕES	Masculino	0	0	0	0	0	0	0	0	0	0	0	0	0	0	0	0	144	0	144
	Feminino	0	0	0	0	0	0	0	0	0	0	0	0	0	0	0	0	67	0	67
	Total	0	0	0	0	0	0	0	0	0	0	0	0	0	0	0	0	211	0	211
GUIA DE TURISMO	Masculino	0	1	0	1	0	0	0	0	0	0	0	0	0	0	0	2	35	0	39
	Feminino	6	7	0	4	0	0	0	0	0	0	1	0	0	0	0	16	91	0	125
	Total	6	8	0	5	0	0	0	0	0	0	1	0	0	0	0	18	126	0	164
INFORMÁTICA	Masculino	41	15	38	24	30	30	36	42	16	40	45	35	44	35	0	39	111	39	660
	Feminino	19	15	22	36	30	30	22	18	13	20	15	25	46	25	0	26	62	24	448
	Total	60	30	60	60	60	60	58	60	29	60	60	60	90	60	0	65	173	63	1108
MANUTENÇÃO AUTOMOTIVA	Masculino	0	0	0	0	0	0	0	0	0	0	0	0	0	0	0	0	175	0	175
	Feminino	0	0	0	0	0	0	0	0	0	0	0	0	0	0	0	0	35	0	35
	Total	0	0	0	0	0	0	0	0	0	0	0	0	0	0	0	0	210	0	210
MEIO AMBIENTE	Masculino	0	9	0	0	0	0	0	0	0	0	0	0	10	0	0	0	17	0	36
	Feminino	0	21	0	0	0	0	0	0	0	0	0	0	20	0	0	0	43	0	84
	Total	0	30	0	0	0	0	0	0	0	0	0	0	30	0	0	0	60	0	120
METEOROLOGIA	Masculino	0	0	0	0	0	0	0	0	0	0	0	0	0	0	0	0	93	0	93
	Feminino	0	0	0	0	0	0	0	0	0	0	0	0	0	0	0	0	68	0	68
	Total	0	0	0	0	0	0	0	0	0	0	0	0	0	0	0	0	161	0	161
PLANEJAMENTO E GESTÃO EM TECNOLOGIA DA INFORMAÇÃO	Masculino	0	0	0	18	0	0	0	23	0	0	0	22	0	20	0	0	88	0	171
	Feminino	0	0	0	12	0	0	0	7	0	0	0	8	0	10	0	0	36	0	73
	Total	0	0	0	30	0	0	0	30	0	0	0	30	0	30	0	0	124	0	244
REDE DE COMPUTADORES	Masculino	44	0	0	0	0	0	26	0	42	21	0	0	52	54	0	33	156	0	428
	Feminino	16	0	0	0	0	0	3	0	18	9	0	0	8	6	0	14	33	0	107
	Total	60	0	0	0	0	0	29	0	60	30	0	0	60	60	0	47	189	0	535
SEGURANÇA DO TRABALHO	Masculino	13	0	26	30	0	0	0	28	0	15	0	0	27	0	0	11	47	31	228
	Feminino	17	0	34	30	0	0	0	30	0	15	0	0	33	0	0	19	72	27	277
	Total	30	0	60	60	0	0	0	58	0	30	0	0	60	0	0	30	119	58	505
SERVIÇOS PÚBLICOS	Masculino	0	8	26	0	3	0	0	17	15	12	7	0	0	15	0	17	17	9	146
	Feminino	0	22	34	0	27	0	0	42	44	47	23	0	0	45	0	42	76	50	452
	Total	0	30	60	0	30	0	0	59	59	59	30	0	0	60	0	59	93	59	598

Fonte: Coordenação do PACEP/EAD, Março/2014

ENSINO DE PÓS-GRADUAÇÃO

QUADRO 11: CURSOS DE PÓS-GRADUAÇÃO *STRICTO SENSU*

NOME DO CURSO	CENTRO	MODALIDADE
Mestrado e Doutorado em Agroecologia	CCA	Acadêmico
Mestrado em Ciência Animal	CCA	Acadêmico
Mestrado em Defesa Sanitária Animal	CCA	Profissional
Mestrado em Desenvolvimento Socioespacial e Regional	CCSA	Acadêmico
Mestrado em Cartografia Social e Política da Amazônia	CCSA	Acadêmico
Mestrado em Recursos Aquáticos e Pesca	CECEN	Acadêmico *
Mestrado em História, Ensino e Mídias	CECEN	Profissional *
Mestrado em Engenharia da Computação e Sistemas	CCT	Profissional
Mestrado em Biodiversidade, Saúde e Ambiente	CESSC	Acadêmico *

* Cursos aprovados pela CAPES em 2013, com início de atividades em 2014.

Fonte: Pró-Reitoria de Pesquisa e Pós-Graduação (PPG)/Coordenadoria de Pós-Graduação, Março/2014

QUADRO 12: NÚMERO DE ALUNOS MATRICULADOS E CONCLUÍNTES EM CURSOS DE PÓS-GRADUAÇÃO *STRICTO SENSU*, ANO: 2010 A 2013

CURSO DE PÓS-GRADUAÇÃO <i>STRICTO SENSU</i>	MATRICULADOS				CONCLUÍNTES			
	2010	2011	2012	2013	2010	2011	2012	2013
1. DOUTORADO EM AGROECOLOGIA	-	-	-	7	-	-	-	-
2. MESTRADO EM CIÊNCIA ANIMAL	29	52	41	25	10	14	14	-
3. MESTRADO EM AGROECOLOGIA	33	34	35	25	11	14	10	-
4. MESTRADO EM DESENVOLVIMENTO SOCIOESPACIAL E REGIONAL	14	31	29	19	-	-	10	-
5. MESTRADO PROFISSIONAL EM ENGENHARIA DA COMPUTAÇÃO	-	12	25	25	-	-	-	-
6. MESTRADO PROFISSIONAL EM DEFESA SANITÁRIA ANIMAL	-	-	20	20	-	-	-	-
7. MESTRADO EM CARTOGRAFIA	-	-	-	11	-	-	-	-
8. MESTRADO EM RECURSOS AQUÁTICOS E PESCA	-	-	-	12	-	-	-	-
TOTAL	76	129	150	144	21	28	34	-

Fonte: Pró-Reitoria de Pesquisa e Pós-Graduação (PPG)/Coordenadoria de Pós-Graduação, Abril/2014

QUADRO 13: NÚMERO DE DOCENTES MATRICULADOS EM PROGRAMAS DE PÓS-GRADUAÇÃO INTERINSTITUCIONAL (MINTER/DINTER), ANO:2013

ÁREA	NÚMERO DE DOCENTES
Dinter/ Ciência da Literatura	12
Dinter/ Linguística	12
Dinter/ Medicina Tropical	5
Dinter/ Filosofia	4
Minter/ Linguística Aplicada	12
Total	45

Fonte: Pró-Reitoria de Pesquisa e Pós-Graduação (PPG), Maio/2014

QUADRO 14: NÚMERO DE DOCENTES TITULADOS EM PROGRAMAS DE PÓS-GRADUAÇÃO INTERINSTITUCIONAL (MINTER/DINTER), PERÍODO 2010 - 2013

ÁREA	NÚMERO DE DOCENTES
Dinter/ Administração	12
Dinter/ Arquitetura e Urbanismo	12
Dinter/ Agronomia	9
Dinter/ Zootecnia	11
Minter/ Administração	19
Minter/ Arquitetura e Urbanismo	2
Minter/ Letras	19
Total	84

Fonte: Pró-Reitoria de Pesquisa e Pós-Graduação (PPG), Maio/2014

QUADRO 15: ALUNOS MATRICULADOS E CONCLUINTES - CURSOS DE PÓS-GRADUAÇÃO LATO SENSU PRESENCIAL, ANO: 2008 a 2013

CURSOS	MATRICULADOS						CONCLUINTES					
	2008	2009	2010	2011	2012	2013	2008	2009	2010	2011	2012	2013
1. Sociologia das Interpretações /CCSA	32	-	-	-	-	-	-	-	20	-	-	-
2. Ciências Ambientais/CESI (1ª turma)	46	-	-	-	-	-	-	-	20	-	-	-
3. Engenharia da Produção/CCT (1ª turma)	43	-	-	-	-	-	-	-	40	-	-	-
4. Ensino de Ciências/CECEN	74	-	-	-	-	-	-	-	56	-	-	-
5. Língua Portuguesa/CECEN	48	-	-	-	-	-	-	-	37	-	-	-
6. Fundamento de Matemática/CECEN	40	-	-	-	-	-	-	-	21	-	-	-
7. Saúde Pública/CESI (1ª turma)	40	-	-	-	-	-	-	-	34	-	-	-
8. Metodologia do Ensino Superior/CESI (1ª turma)	-	48	-	-	-	-	-	-	38	-	-	-
10. Língua Inglesa/CESI	24	-	-	-	-	-	-	-	12	-	-	-
11. Ciências Biológicas/CESI	-	40	-	-	-	-	-	-	19	-	-	-
12. Educação Ambiental/CECEN	-	41	-	-	-	-	-	-	30	-	-	-
13. Estatística/CECEN (1ª turma)	-	49	-	-	-	-	-	-	29	-	-	-
14. Engenharia de Segurança do Trabalho/CCT (2ª turma)	-	33	-	-	-	-	-	-	24	-	-	-
15. Estatística Aplicadas as Ciências/CESI	-	45	-	-	-	-	-	-	38	-	-	-
16. Psicologia da Educação/CECEN	-	46	-	-	-	-	-	-	36	-	-	-
17. Literatura Infanto-Juvenil/CECEN	44	-	-	-	-	-	-	-	35	-	-	-
18. Língua Portuguesa/CECEN	-	51	-	-	-	-	-	-	-	-	-	-
19. Educação Infantil/CECEN	-	47	-	-	-	-	-	-	-	-	-	27
20. Educação Inclusiva/CECEN	-	-	40	-	-	-	-	-	-	-	-	-
21. Planejamento e Implementações de Lan e Wan/CCT	-	-	47	-	-	-	-	-	19	-	-	-
22. História do Maranhão/CECEN	-	-	-	27	-	-	-	-	-	19	-	-
23. Vigilância Sanitária dos Alimentos/CCA	-	-	-	45	-	-	-	-	-	37	-	-
24. Supervisão Escolar/CECEN	-	-	-	50	-	-	-	-	-	-	-	21
25. Ciências Ambientais/CESI (2ª turma)	-	-	-	46	-	-	-	-	-	-	-	34
26. Saúde Pública/CESI (2ª turma)	-	-	-	44	-	-	-	-	-	-	-	35
27. Gestão Ambiental de Áreas Protegidas/CESI	-	-	-	45	-	-	-	-	-	-	-	-
28. Aprendizagem e Autoria da Educação Infantil/CESI	-	-	-	135	-	-	-	-	-	-	-	-
29. Avaliação Educacional/CECEN	-	-	-	-	40	-	-	-	-	-	-	-
30. Meio Ambiente e Recursos Aquáticos/CECEN	-	-	-	-	44	-	-	-	-	-	-	-
31. Educação de Jovens, Adultos e Idoso/ 09 polos	-	-	-	-	500	-	-	-	-	-	-	-
32. Gestão Empresarial/CESI (1ª turma)	-	-	-	-	96	-	-	-	-	-	-	-
33. Estatística/DEMATI	-	-	-	-	51	-	-	-	-	-	-	-
34. Engenharia da Produção/CCT (2ª turma)	-	-	-	-	55	-	-	-	-	-	-	-
35. Engenharia Sanitária e Controle Ambiental/CCT	-	-	-	-	56	-	-	-	-	-	-	-
36. Planejamento e Implementações de Lan e Wan/CCT	-	-	-	-	44	-	-	-	-	-	-	-
37. Psicologia da Educação/CECEN (2ª turma)	-	-	-	-	-	46	-	-	-	-	-	-
38. Metodologia do Ensino Superior/CESI (2ª turma)	-	-	-	-	-	50	-	-	-	-	-	-
39. História e Cotidiano da Amazônia Oriental / CESI	-	-	-	-	55	-	-	-	-	-	-	-
40. Petróleo e Gás/CCT	-	-	-	-	40	-	-	-	-	-	-	-
41. Ensino de Física/CCT	-	-	-	-	19	-	-	-	-	-	-	-
42. Literatura e Ensino/CECEN	-	-	-	-	45	-	-	-	-	-	-	-
43. Direitos Humanos e Mediação de Conflitos/CCSA	-	-	-	-	-	40	-	-	-	-	-	-
44. Gestão de Segurança Pública/CCSA	-	-	-	-	-	40	-	-	-	-	-	-
45. Educação Especial/Educação Inclusiva-CECEN	-	-	-	-	-	44	-	-	-	-	-	-
TOTAL	391	400	87	392	1045	220	0	0	424	84	56	117

Fonte: Pró-Reitoria de Pesquisa e Pós-Graduação (PPG)/Coordenadoria de Pós-Graduação, Março/2014

QUADRO 16: ALUNOS MATRICULADOS E CONCLUINTES - CURSOS DE PÓS-GRADUAÇÃO LATO SENSU A DISTÂNCIA, ANO: 2010 a 2013

CURSO DE PÓS-GRADUAÇÃO À DISTÂNCIA/CENTRO	MATRICULADOS				CONCLUINTES			
	2010	2011	2012	2013	2010	2011	2012	2013
1. GESTÃO PÚBLICA/CCSA	750	-	-	-	-	-	193	-
2. GESTÃO PÚBLICA MUNICIPAL/CCSA	810	-	-	-	-	-	121	-
3. GESTÃO PÚBLICA SAÚDE/CCSA	821	-	-	-	-	-	127	-
4. EDUCAÇÃO DO CAMPO/CECEN	977	-	-	-	-	781	-	-
5. INSPEÇÃO ESCOLAR/CECEN	120	-	-	-	-	-	-	-
6. GESTÃO PÚBLICA/ ASSEMBLÉIA LEGISLATIVA DO MA/CCSA	-	-	300	-	-	-	-	-
7. GESTÃO PÚBLICA	-	-	-	65	-	-	-	-
TOTAL	3.478	-	300	65	-	781	441	-

Fonte: Pró-Reitoria de Pesquisa e Pós-Graduação (PPG)/Coordenadoria de Pós-Graduação, Abril/2014 e Coordenação UEMANET, Maio/2014

QUADRO 17: NÚMERO DE BOLSAS, POR CENTRO, CONCEDIDA PELA UEMA A DOCENTES PARA REALIZAÇÃO DE CURSO DE PÓS-GRADUAÇÃO (DOUTORADO E PÓS-DOUTORADO)

CENTRO	NÍVEL	NÚMERO DE DOCENTES
CECEN	Pós Doutorado	1
CECEN	Doutorado	5
CESI	Doutorado	2
CCSA	Doutorado	1
CESC	Doutorado	1
CCT	Doutorado	1
Total		11

Fonte: Pró-Reitoria de Pesquisa e Pós-Graduação (PPG), Março/2014

QUADRO 18: BOLSAS POR CURSO DE PÓS-GRADUAÇÃO STRICTO SENSU

CURSO	AGÊNCIA DE FOMENTO		
	CAPES	FAPEMA	CNPq
Doutorado em Agroecologia	4	1	-
Mestrado em Agroecologia	16	5	1
Mestrado em Ciência Animal	16	9	-
Mestrado em Desenvolvimento Socioespacial e Regional	6	2	-
Total	42	17	1

Fonte: Pró-Reitoria de Pesquisa e Pós-Graduação (PPG), Março/2014

PESQUISA

QUADRO 19: GRUPOS DE PESQUISA CERTIFICADOS E CADASTRADOS NO DIRETORIO DE GRUPOS DE PESQUISA DO CNPq (2013/2014)

ÁREA DE CONHECIMENTO	NÚMERO DE GRUPO
Ciências Agrárias	14
Ciências Biológicas	03
Ciências Exatas e da Terra	06
Ciências Humanas	20
Ciências Sociais Aplicadas	03
Engenharias	05
Linguística, Letras e Artes	07
Total	58

Fonte: Pró-Reitoria de Pesquisa e Pós-Graduação (PPG)/ Coordenadoria de Pesquisa, Março/2014

QUADRO 20: BOLSAS DE INICIAÇÃO CIENTÍFICA

ÁREA DE CONHECIMENTO	BOLSA			
	CNPq	FAPEMA	UEMA	TOTAL
Ciências Agrárias	22	42	42	106
Ciências Biológicas	7	16	13	36
Ciências da Saúde	3	6	7	16
Ciências Exatas e da Terra	4	5	8	17
Engenharias	2	3	6	11
Ciências Humanas	10	22	26	58
Ciências Sociais Aplicadas	8	17	17	42
Linguística, Letras e Artes	4	8	11	23
Total	60	119	130	309

Fonte: Pró-Reitoria de Pesquisa e Pós-Graduação (PPG)/ Coordenadoria de Pesquisa, Março/2014

GRÁFICO 1: PUBLICAÇÕES INDEXADAS – INSTITUTE FOR SCIENTIFIC INFORMATION (ISI), 2009-2013

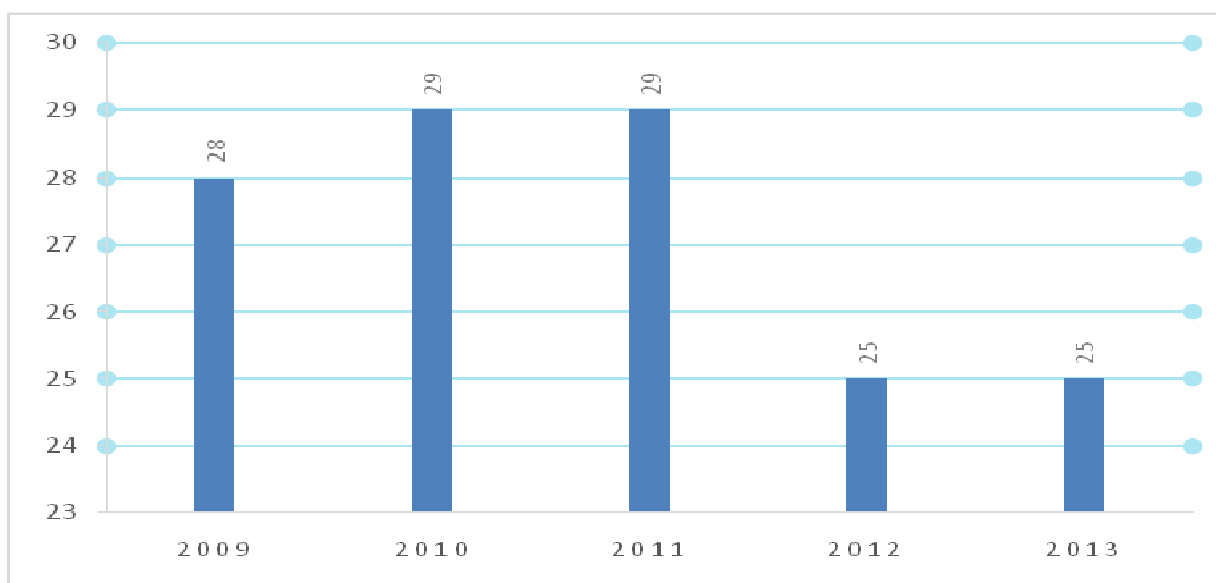

Fonte: Web of science

Busca por endereço = (UEMA) or (State University Maranhão) or (Universidade Estadual do Maranhão)

EXTENSÃO

QUADRO 21: PROGRAMAS, CURSOS, EVENTOS/ATIVIDADES DE EXTENSÃO, ANO: 2013

ITEM	NÚMERO DE PARTICIPANTES
PROGRAMAS	
UNITI: Universidade para a Terceira Idade (Convênio UEMA, UFMA, SEC, SEPLAN)	360
PESCE: Programa especial de Cursos de Extensão	132
Programa UEMART	500
Bumba UEMA	500
PIBEX - Programa Institucional de Bostas de Extensão	480
PROJETOS	
Projeto de extensão: proposta de capacitação profissional promovida pelo corpo de bombeiro militar do Maranhão para apenados do complexo penitenciário de Pedrinhas	60
Uemianos mais felizes	120
Projeto de revitalização do coral da UEMA	43
Projeto São Luis em seus quatro séculos: impactos ambientais no passado, presente e soluções sustentáveis inseridas na pluralidade desenvolvimentista na ilha Upaon-Açu	45
Projetos de extensão universitária Atividades Esportivas na UEMA	
1.Resgate da cidadania: atividades físicas e recreativas	
2.Ginástica laboral	
3.Torneios esportivos	
4.Jogos universitários maranhenses	
5.I Torneio de calouros	
6.Jogos universitários brasileiros	
7.XV Olimpíadas	
Projeto Uemianos mais felizes	100
Projeto de capacitação sobre higienização de hortaliças para horticultores do centro de Difusão de Tecnologia da INFRAERO em Imperatriz (CESI)	120
Projeto: Informação X Saúde na terceira idade-conversas públicas com orientações preventivas	98
Projeto Biblioteca escolar: uma exigência da sociedade (CESSIN)	30
CONSERVAR: Boletim informativo	45
LAR DO JOSÉ: Anteprojeto para reforma do complexo.	25
O quarto dos sonhos para o Hospital Aldenora Belo.	20
Prática de educação continuada: Atualização de técnicas de curativo para profissionais de enfermagem no Hospital e Pronto Socorro Dr. Rosy (HBU) no município de Balsas-MA no ano de 2013.	20
A família e sua relação comprometida com a senilidade: Impactos a institucionalização provoca nos idosos do Lar São Vicente de Paula.	45
Diagnóstico situacional da área de abrangência de uma das estratégias saúde da família do município de Balsas-Maranhão.	35
Acompanhamento dos pacientes do Posto de Saúde Antenor Viana que fazem uso de anti-hipertensivos como estratégia de prevenção da hipertensão arterial e comorbidades.	80
Estratégias de integração do homem na rede de assistência básica a saúde.	65
O cuidado interdisciplinar à família do portador de doença mental: Suscitando saberes e fortalecendo o vínculo familiar para a implementação do cuidado do paciente.	20
Transtornos psiquiátricos no ciclo gravídico puerperal: Promovendo o fortalecimento dos sentimentos maternos para o desenvolvimento gestacional saudável.	25
Situações nutricionais em crianças e adolescentes das escolas da rede pública no município de Grajaú-MA: Incentivo a uma boa alimentação.	50
Círculos de leitura e discussão em Língua Inglesa.	30
Ética e cidadania no ensino fundamental: Estratégias de implementação e metodologias do 1º ao 6º ano nas escolas municipais de Timon-MA.	120
Educação e Filosofia: Contribuição filosófico-pedagógica no Ensino Fundamental do 6º ao 9º ano na educação pública de Timon-MA	120
Exercícios físicos na terceira idade: Prevenindo o sedentarismo para diminuição de agravos e promoção da saúde dos idosos da ESF do bairro São Luís no município de Balsas - MA.	50

Fonte: Pró-Reitoria de Extensão e Assuntos Estudantis (PROEXAE), Abril/2014

QUADRO 21: PROGRAMAS, CURSOS, EVENTOS/ATIVIDADES DE EXTENSÃO. ANO: 2013

ITEM	NÚMERO DE PARTICIPANTES
CURSOS	
Curso de Língua Brasileira de Sinais – Libras Básico I	40
Curso de Língua Brasileira de Sinais – Libras Básico II	15
Curso de Formação de Ledores	22
Curso Preparatório para o Vestibular de Música	09
Curso de Francês Instrumental - nível 1	42
Uso de laboratórios multidisciplinares em aulas de Ciências.	45
AutoCAD - 2D e 3D.	35
EVENTOS/ATIVIDADES	
VI Jornada de Extensão Universitária	800
Semana nacional de Ciência e Tecnologia-parceria MCTI, UFMA, SECTEC, FAPEMA	200
III Semana Acadêmica de Engenharia da Computação (CCT)	200
VIII Encontro Acadêmico de Engenharia da Produção (CCT)	150
Oficinas participativas de Planejamento Sustentável (CCT)	80
VI Encontro de Abelha Nativa do Maranhão (CCA)	96
II Jornada de Direito da UEMA (CCSA)	288
IV Semana de Música da UEMA	100
VII Jornada de Química e VIII Semana de Ciências (CECEN)	320
VII Semana de Pedagogia e VI Mostra de Práticas Investigativas do Curso de Pedagogia Licenciatura (CECEN)	120
I Encontro Agil de Engenharia de Produção	54
Seminário de Identidade Brasileira: uma incógnita?	70
25 de maio "Dia da África" (CESI)	70
XV PROJETO MAMBEMBE - SÃO LUÍS 2013: O gigante do Itaqui	50
XIII Simpósio de Letras/2013 (Tema: Encontro possível: Saberes linguísticos e literários) (CESC)	60
VII Jornada de Química e IX Semana de Ciência: Resgatando a formação do professor de Química	60
I Seminário Internacional sobre Territórios, Paisagens e suas Dinâmicas	60
Semana Acadêmica de Engenharia da Computação	80
Interfaces Letras-Pedagogia: Alfabetização, Letramento, Formação Docente, Competência Textual e Escola Pública	120
I Semana de Letras do CESBA/UEMA	90
II Seminário de Ciências, Culturas e Linguagens	90
MINIPROJETO: Festa Junina Sustentável	30
II Colóquio – NEOCINE: o cinema de Nelson Rodrigues	150
VII Semana Acadêmica de Letras do CESTI/UEMA Tema: Linguagem e Literatura: Nossa língua, nossa cultura e nossa gente (CESTI)	80
Semana de Pedagogia (CESTI)	90
Seminário de Produção Acadêmico de Arquitetura e Urbanismo	88
V Encontro Cultural de Inglês - English Without Frontiers (CESC)	60
VI Encontro de Teatro Científico: Ciência em Cena (CESC)	50
XIII Simpósio de Letras do CESC/UEMA	100
II Semana Nacional do Meio Ambiente (CESC)	77
ATIVIDADES	
XI Torneio esportivo	250
Acolhimento Acadêmico	1400
Seminário de Implementação do PIBEX	300
Seminário de acompanhamento do PIBEX	380

Fonte: Pró-Reitoria de Extensão e Assuntos Estudantis (PROEXAE), Abril/2014

SERVIÇOS À COMUNIDADE EXTERNA

TABELA 1: SERVIÇOS PRESTADOS À COMUNIDADE EXTERNA

Laboratórios do Centro de Ciências Agrárias (CCA)

LABORATÓRIO/TIPO DE EXAME/SERVIÇO	QUANTITATIVO
Laboratório de Virologia	
- Diagnóstico de Raiva	257
Laboratório de Microbiologia de Alimentos	
- Análise microbiológica de água	395
- Análise microbiológica de alimentos	37
- Análise de <i>swab</i> (manipulador e utensílios)	21
Laboratório de Doenças Infecciosas	
- Diagnóstico de brucelose	250
- Diagnóstico de leptospirose	150
Laboratório de Patologia Clínica	
- Hemograma	1706
- Urinálise	62
- Coproparasitológico	74
- Microscopia de pele	152
- Pesquisa de <i>Babesia</i>	1420
- Pesquisa de <i>Ehlichia</i>	1316
- Proteína plasmática	62
- Pesquisa de Corpúsculo de Lentz	70
- Pesquisa de plaquetas	931
Laboratório de Anatomopatologia	
- Citologia	180
- Histopatologia	47
Laboratório de Entomologia	
- Diagnóstico e controle de pragas	45
- Treinamento técnico para coleta, montagem e identificação de insetos	10
- Empréstimo de caixas entomológicas para exposição em eventos	60
Laboratório de Apicultura e Meliponicultura	
- Serviço de captura de enxame de abelhas africanizadas <i>Apis mellifera</i>	14

Hospital Veterinário

Consultas	2621
Atendimento ambulatorial	830
Cirurgias	422

Laboratórios do Centro de Ciências Exatas e Naturais (CECEN)

LABORATÓRIO/TIPO DE EXAME/SERVIÇO	QUANTITATIVO
Laboratório de Parasitologia Humana	
- Dosagem de glicemia, colesterol total, HDL, LDL, triglicerídeos	122
- Coproparasitológico	226
- Tipagem sanguínea	82
- Palestras à comunidade na área de saúde	4
Herbário	
- Identificação de plantas	35
- Visitas de alunos do Ensino Fundamental e Médio	04
- Levantamento florístico	02

Fonte: Chefia dos Laboratórios e Hospital Veterinário, Abril/2014

QUADRO 22: ATENDIMENTO CONSULTAS MÉDICAS , ANO: 2013

CLIENTES	NÚMERO DE CONSULTAS												
	Janeiro	Fevereiro	Março	Abril	Maior	Junho	Julho	Agosto	Setembro	Outubro	Novembro	Dezembro	Total
FUNCIONÁRIO	52	51	53	55	47	48	49	39	50	42	38	37	561
PRESTADOR DE SERVIÇO	15	10	12	04	05	07	--	11	02	--	05	05	76
DEPENDENTE	12	13	15	09	06	09	04	08	--	06	08	06	96
ALUNO	11	08	12	08	06	04	05	12	06	09	10	04	95
COMUNIDADE/OUTROS	03	04	06	---	03	--	01	07	02	05	06	--	37
TOTAL	93	86	98	76	67	68	59	77	60	62	67	52	865

Fonte: Divisão de Serviço Social e Médico, Abril/2014

QUADRO 23: ATENDIMENTO AMBULATORIAL , ANO: 2013

CLIENTES	NÚMERO DE ATENDIMENTO												
	Janeiro	Fevereiro	Março	Abril	Maior	Junho	Julho	Agosto	Setembro	Outubro	Novembro	Dezembro	Total
FUNCIONÁRIO	51	64	61	64	70	69	45	60	67	65	67	55	738
PRESTADOR DE SERVIÇO	22	12	18	14	27	18	15	19	24	17	19	17	222
DEPENDENTE	28	18	10	16	17	16	10	14	21	19	22	15	206
ALUNO	36	21	19	22	27	17	16	22	33	27	21	11	272
COMUNIDADE/OUTROS	25	13	15	23	22	20	08	18	23	30	32	16	245
TOTAL	162	128	123	139	163	140	94	133	168	158	161	114	1683

Fonte: Divisão de Serviço Social e Médico, Abril/2014

QUADRO 24: ATENDIMENTO DE FISIOTERAPIA , ANO: 2013

CLIENTES	NÚMERO DE FISIOTERAPIA												
	Janeiro	Fevereiro	Março	Abril	Maior	Junho	Julho	Agosto	Setembro	Outubro	Novembro	Dezembro	Total
FUNCIONÁRIO	38	36	30	25	31	29	32	26	30	28	31	27	363
PRESTADOR DE SERVIÇO	02	02	01	-	02	03	02	02	02	02	-	01	19
DEPENDENTE	03	02	01	01	-	02	01	02	01	02	01	02	18
ALUNO	02	02	01	02	03	03	02	03	02	03	02	03	28
COMUNIDADE/OUTROS	02	03	02	03	04	04	03	04	03	03	02	04	37
TOTAL	47	45	35	31	40	41	40	37	38	38	36	37	465

Fonte: Divisão de Serviço Social e Médico, Abril/2014

QUADRO 25: OUTROS ATENDIMENTOS , ANO: 2013

CLIENTES	NÚMERO DE CONSULTAS												
	Janeiro	Fevereiro	Março	Abril	Maior	Junho	Julho	Agosto	Setembro	Outubro	Novembro	Dezembro	Total
ALUNO (Ex Biométrico)	--	--	05	03	03	02	--	04	05	02	03	01	28
FUNCIONARIO (Ex Biométrico)	--	--	10	13	11	15	--	10	13	11	12	15	110
ATENDIMENTO DOMICILIAR	03	02	04	03	04	03	02	04	03	02	03	04	37
ATENDIMENTO HOSPITALAR	02	01	02	03	--	02	03	02	01	03	02	--	21
UNITI	--	--	70	35	28	25	32	27	30	35	30	38	350
TERAPIA OCUPACIONAL	03	02	03	08	06	07	08	08	06	07	08	07	73
OUTRAS ATIVIDADES*	06	03	20	28	25	27	23	28	25	22	28	25	260
PARCERIA COM HEMORAR (DOAÇÃO DE SANGUE)	60	--	--	--	58	--	--	--	82	--	--	--	200
IMUNIZAÇÃO CONTRA O VIRUS DA GRIPE	--	--	--	350	--	--	--	--	--	--	--	--	350
TOTAL	74	08	114	443	135	81	68	83	165	82	86	90	1429

*Análise e Parecer em processo de graduação (atestado médico, licença maternidade, exercício domiciliar).

Fonte: Divisão de Serviço Social e Médico, Abril/2014

GESTÃO DE PESSOAS(DOCENTE)

QUADRO 26: DOCENTE EFETIVO POR CLASSE E REFERÊNCIA, PROFESSOR VISITANTE E SUBSTITUTO, ANO: 2013

CENTRO	Auxiliar					Assistente					Adjunto					Titular	Visitante	Substituto	Total Geral
	I	II	III	IV	Total	I	II	III	IV	Total	I	II	III	IV	Total				
CENTRO DE CIÊNCIAS SOCIAIS APLICADAS - CCSA	1	4	2	1	8	17	7	6	3	33	12	5	1	1	19	3	1	13	77
CENTRO DE EDUCAÇÃO, CIÊNCIAS EXATAS E NATURAIS - CECEN	2	2	3	5	12	29	21	16	35	101	25	20	10	9	64	3	0	20	200
CENTRO DE CIÊNCIAS AGRÁRIAS - CCA	2	0	0	1	3	7	8	1	7	23	21	19	7	23	70	4	0	7	107
CENTRO DE CIÊNCIAS TECNOLÓGICAS - CCT	1	2	4	6	13	15	16	3	17	51	15	6	3	12	36	5	0	27	132
CENTRO DE ESTUDOS SUPERIORES DE IMPERATRIZ - CESI	2	6	9	8	25	23	12	6	9	50	12	2	2	2	18	3	0	19	115
CENTRO DE ESTUDOS SUPERIORES DE CAXIAS - CESC	24	17	3	5	49	21	9	9	15	54	12	8	2	5	27	4	0	32	166
CENTRO DE ESTUDOS SUPERIORES DE BACABAL - CESB	4	10	6	7	27	5	5	11	4	25	4	0	0	0	4	0	0	8	64
CENTRO DE ESTUDOS SUPERIORES DE BALSAS - CESBA	0	1	2	2	5	9	1	0	0	10	2	0	0	0	2	0	0	3	20
CENTRO DE ESTUDOS SUPERIORES DE SANTA INÊS - CESSIN	11	5	3	5	24	7	0	1	0	8	1	0	0	0	1	0	0	6	39
CENTRO DE ESTUDOS SUPERIORES DE AÇAILÂNDIA - CESA	1	0	0	0	1	0	0	0	0	0	0	0	0	0	0	0	0	8	9
CENTRO DE ESTUDOS SUPERIORES DE GRAJAÚ – CESGRA	0	0	0	0	0	0	0	0	0	0	0	0	0	0	0	0	0	8	8
CENTRO DE ESTUDOS SUPERIORES DE SÃO JOÃO DOS PATOS-CESJOP	0	0	0	0	0	0	0	0	0	0	0	0	0	0	0	0	0	3	3
CENTRO DE ESTUDOS SUPERIORES DE BARRA DO CORDA - CESBAC	0	0	0	0	0	0	0	0	0	0	0	0	0	0	0	0	1	1	2
CENTRO DE ESTUDOS SUPERIORES DE CODÓ – CESC D	0	0	0	0	0	0	0	0	0	0	1	0	0	0	1	0	0	6	7
CENTRO DE ESTUDOS SUPERIORES DE PEDREIRAS – CESPE	0	0	0	0	0	0	0	0	0	0	0	0	0	0	0	0	0	6	6
CENTRO DE ESTUDOS SUPERIORES DE TIMON – CESTI	11	1	0	0	12	6	1	0	0	7	0	0	0	0	0	0	0	7	26
CENTRO DE ESTUDOS SUPERIORES DE ZÉ DOCA – CESZD	0	0	1	1	2	0	0	0	0	0	0	0	0	0	0	0	0	1	3
CENTRO DE ESTUDOS SUPERIORES DE COLINAS – CESCO	0	0	0	0	0	0	0	0	0	0	0	0	0	0	0	0	0	1	1
CENTRO DE ESTUDOS SUPERIORES DE PRESIDENTE DUTRA - CESP D	0	0	0	0	0	0	0	0	0	0	0	0	0	0	0	0	0	2	2
CENTRO DE ESTUDOS SUPERIORES DE COELHO NETO - CESC ON	0	0	0	0	0	0	0	0	0	0	0	0	0	0	0	0	0	1	1
CENTRO DE ESTUDOS SUPERIORES DE ITAPECURÚ MIRIM - CESITA	0	0	0	0	0	1	0	0	0	1	0	0	1	0	1	0	0	9	11
CENTRO DE ESTUDOS SUPERIORES DE LAGO DA PEDRA - CESLAP	0	0	0	0	0	0	0	0	0	0	0	0	0	0	0	0	0	0	0
TOTAL	59	48	33	41	181	140	80	53	90	363	105	60	26	52	243	22	2	188	999

Fonte: Secretaria de Estado da Gestão e Previdência (SEGEPE), Relação Nominal dos Servidores Ativos, Novembro/2013

QUADRO 27: DOCENTE EFETIVO POR GRAU DE FORMAÇÃO E SEXO, ANO: 2013

CENTRO	GRADUADO			ESPECIALISTA			MESTRE			DOUTOR			TOTAL GERAL		
	FEMININO	MASCULINO	TOTAL	FEMININO	MASCULINO	TOTAL	FEMININO	MASCULINO	TOTAL	FEMININO	MASCULINO	TOTAL	FEMININO	MASCULINO	TOTAL
CENTRO DE CIÊNCIAS SOCIAIS APLICADAS - CCSA	1	3	4	3	6	9	12	22	34	7	9	16	23	40	63
CENTRO DE EDUCAÇÃO, CIÊNCIAS EXATAS E NATURAIS - CECEN	1	7	8	8	17	25	53	34	87	35	25	60	97	83	180
CENTRO DE CIÊNCIAS AGRÁRIAS - CCA	1	3	4	1	7	8	5	12	17	25	46	71	32	68	100
CENTRO DE CIÊNCIAS TECNOLÓGICAS - CCT	1	5	6	1	17	18	9	45	54	10	17	27	21	84	105
CENTRO DE ESTUDOS SUPERIORES DE IMPERATRIZ - CESI	1	2	3	9	18	27	23	25	48	8	10	18	41	55	96
CENTRO DE ESTUDOS SUPERIORES DE CAXIAS - CESC	4	8	12	16	29	45	31	21	52	17	8	25	68	66	134
CENTRO DE ESTUDOS SUPERIORES DE BACABAL - CESB	0	1	1	14	13	27	17	7	24	1	3	4	32	24	56
CENTRO DE ESTUDOS SUPERIORES DE BALSAS - CESBA	0	0	0	2	3	5	7	3	10	2	0	2	11	6	17
CENTRO DE ESTUDOS SUPERIORES DE SANTA INÊS - CESSIN	1	1	2	13	5	18	6	6	12	0	1	1	20	13	33
CENTRO DE ESTUDOS SUPERIORES DE AÇAILÂNDIA - CESA	0	0	0	0	1	1	0	0	0	0	0	0	0	1	1
CENTRO DE ESTUDOS SUPERIORES DE CODÓ - CESCD	0	0	0	0	0	0	0	0	0	1	0	1	1	0	1
CENTRO DE ESTUDOS SUPERIORES DE TIMON - CESTI	1	2	3	2	2	4	10	1	11	1	0	1	14	5	19
CENTRO DE ESTUDOS SUPERIORES DE ZÉ DOCA - CESZD	0	0	0	0	2	2	0	0	0	0	0	0	0	2	2
CENTRO DE ESTUDOS SUPERIORES DE ITAPECURU MIRIM - CESITA	0	0	0	0	0	0	0	1	1	0	1	1	0	2	2
TOTAL	11	32	43	69	120	189	173	177	350	107	120	227	360	449	809

Fonte: Secretaria de Estado da Gestão e Previdência (SEGEP), Relação Nominal dos Servidores Ativos, Novembro/2013

QUADRO 28: DOCENTE EFETIVO POR FAIXA ETÁRIA E SEXO, ANO: 2013

CENTRO	De 30 a 39 anos			De 40 a 49 anos			De 50 a 59 anos			De 60 a 69 anos			70 anos ou +			Total Geral		
	Feminino	Masculino	Total	Feminino	Masculino	Total	Feminino	Masculino	Total	Feminino	Masculino	Total	Feminino	Masculino	Total	Feminino	Masculino	Total
CENTRO DE CIÊNCIAS SOCIAIS APLICADAS - CCSA	2	2	4	9	16	25	7	5	12	4	16	20	1	1	2	23	40	63
CENTRO DE EDUCAÇÃO, CIÊNCIAS EXATAS E NATURAIS - CECEN	11	9	20	43	30	73	27	25	52	15	19	34	1	0	1	97	83	180
CENTRO DE CIÊNCIAS AGRÁRIAS - CCA	4	4	8	12	26	38	12	14	26	3	18	21	1	6	7	32	68	100
CENTRO DE CIÊNCIAS TECNOLÓGICAS - CCT	2	11	13	7	16	23	9	17	26	3	37	40	0	3	3	21	84	105
CENTRO DE ESTUDOS SUPERIORES DE IMPERATRIZ - CESI	5	8	13	16	14	30	15	21	36	5	11	16	0	1	1	41	55	96
CENTRO DE ESTUDOS SUPERIORES DE CAXIAS - CESC	12	13	25	23	23	46	24	22	46	5	9	14	2	1	3	68	66	134
CENTRO DE ESTUDOS SUPERIORES DE BACABAL - CESB	1	0	1	8	8	16	17	12	29	4	4	8	2	0	2	32	24	56
CENTRO DE ESTUDOS SUPERIORES DE BALSAS - CESBA	3	0	3	6	3	9	1	2	3	1	1	2	0	0	0	11	6	17
CENTRO DE ESTUDOS SUPERIORES DE SANTA INÊS - CESSIN	4	5	9	4	6	10	11	2	13	1	0	1	0	0	0	20	13	33
CENTRO DE ESTUDOS SUPERIORES DE AÇAILÂNDIA - CESA	0	0	0	0	0	0	0	1	1	0	0	0	0	0	0	0	1	1
CENTRO DE ESTUDOS SUPERIORES DE CODÓ - CESCD	0	0	0	1	0	1	0	0	0	0	0	0	0	0	0	1	0	1
CENTRO DE ESTUDOS SUPERIORES DE TIMON - CESTI	2	1	3	6	1	7	6	2	8	0	1	1	0	0	0	14	5	19
CENTRO DE ESTUDOS SUPERIORES DE ZÉ DOCA - CESZD	0	0	0	0	0	0	0	2	2	0	0	0	0	0	0	0	2	2
CENTRO DE ESTUDOS SUPERIORES DE ITAPECURU MIRIM - CESITA	0	0	0	0	0	0	0	1	1	0	1	1	0	0	0	0	2	2
TOTAL	46	53	99	135	143	278	129	126	255	41	117	158	7	12	19	360	449	809

Fonte: Secretaria de Estado da Gestão e Previdência (SEGEP), Relação Nominal dos Servidores Ativos, Novembro/2013

QUADRO 29: DOCENTE EFETIVO POR REGIME DE TRABALHO E SEXO, ANO: 2013

CENTRO	20 HORAS			40 HORAS			TIDE			TOTAL		
	FEMININO	MASCULINO	TOTAL	FEMININO	MASCULINO	TOTAL	FEMININO	MASCULINO	TOTAL	FEMININO	MASCULINO	TOTAL
CENTRO DE CIÊNCIAS SOCIAIS APLICADAS - CCSA	0	2	2	14	26	40	9	12	21	23	40	63
CENTRO DE EDUCAÇÃO, CIÊNCIAS EXATAS E NATURAIS - CECEN	2	6	8	42	35	77	53	42	95	97	83	180
CENTRO DE CIÊNCIAS AGRÁRIAS - CCA	1	2	3	3	12	15	28	54	82	32	68	100
CENTRO DE CIÊNCIAS TECNOLÓGICAS - CCT	1	6	7	5	28	33	15	50	65	21	84	105
CENTRO DE ESTUDOS SUPERIORES DE IMPERATRIZ - CESI	2	3	5	30	34	64	9	18	27	41	55	96
CENTRO DE ESTUDOS SUPERIORES DE CAXIAS - CESC	9	13	22	51	46	97	8	7	15	68	66	134
CENTRO DE ESTUDOS SUPERIORES DE BACABAL - CESB	1	0	1	20	20	40	11	4	15	32	24	56
CENTRO DE ESTUDOS SUPERIORES DE BALSAS - CESBA	1	0	1	8	6	14	2	0	2	11	6	17
CENTRO DE ESTUDOS SUPERIORES DE SANTA INÊS - CESSIN	0	0	0	17	12	29	3	1	4	20	13	33
CENTRO DE ESTUDOS SUPERIORES DE AÇAILÂNDIA - CESA	0	0	0	0	1	1	0	0	0	0	1	1
CENTRO DE ESTUDOS SUPERIORES DE CODÓ - CESC D	0	0	0	1	0	1	0	0	0	1	0	1
CENTRO DE ESTUDOS SUPERIORES DE TIMON - CESTI	3	1	4	10	3	13	1	1	2	14	5	19
CENTRO DE ESTUDOS SUPERIORES DE ZÉ DOCA - CESZD	0	0	0	0	2	2	0	0	0	0	2	2
CENTRO DE ESTUDOS SUPERIORES DE ITAPECURU MIRIM - CESITA	0	0	0	0	1	1	0	1	1	0	2	2
TOTAL	20	33	53	201	226	427	139	190	329	360	449	809

Fonte: Secretaria de Estado da Gestão e Previdência (SEGEP), Relação Nominal dos Servidores Ativos, Novembro/2013

QUADRO 30: DOCENTE EFETIVO POR GRAU DE FORMAÇÃO E REGIME DE TRABALHO, ANO: 2013

CENTRO	20HORAS				40 HORAS				TIDE				TOTAL
	Graduado	Especialista	Mestre	Doutor	Graduado	Especialista	Mestre	Doutor	Graduado	Especialista	Mestre	Doutor	
CENTRO DE CIÊNCIAS SOCIAIS APLICADAS - CCSA	0	2	0	0	4	2	24	10	0	5	10	6	63
CENTRO DE EDUCAÇÃO, CIÊNCIAS EXATAS E NATURAIS -CECEN	1	1	4	2	6	11	50	10	1	13	33	48	180
CENTRO DE CIÊNCIAS AGRÁRIAS - CCA	1	1	0	1	3	3	3	6	0	4	14	64	100
CENTRO DE CIÊNCIAS TECNOLÓGICAS - CCT	1	1	3	2	2	10	19	2	3	7	32	23	105
CENTRO DE ESTUDOS SUPERIORES DE IMPERATRIZ - CESI	1	1	3	0	1	21	32	10	1	5	13	8	96
CENTRO DE ESTUDOS SUPERIORES DE CAXIAS - CESC	7	7	5	3	5	36	40	16	0	2	7	6	134
CENTRO DE ESTUDOS SUPERIORES DE BACABAL - CESB	0	1	0	0	1	20	15	4	0	6	9	0	56
CENTRO DE ESTUDOS SUPERIORES DE BALSAS - CESBA	0	1	0	0	0	4	8	2	0	0	2	0	17
CENTRO DE ESTUDOS SUPERIORES DE SANTA INÊS - CESSIN	0	0	0	0	2	15	11	1	0	3	1	0	33
CENTRO DE ESTUDOS SUPERIORES DE AÇAILÂNDIA - CESA	0	0	0	0	0	1	0	0	0	0	0	0	1
CENTRO DE ESTUDOS SUPERIORES DE CODÓ - CESC D	0	0	0	0	0	0	0	1	0	0	0	0	1
CENTRO DE ESTUDOS SUPERIORES DE TIMON - CESTI	2	1	1	0	0	3	9	1	1	0	1	0	19
CENTRO DE ESTUDOS SUPERIORES DE ZÉ DOCA - CESZD	0	0	0	0	0	1	0	0	0	1	0	0	2
CENTRO DE ESTUDOS SUPERIORES DE ITAPECURU MIRIM - CESITA	0	0	0	0	0	0	0	1	0	0	1	0	2
TOTAL	13	16	16	8	24	127	211	64	6	46	123	155	809
	53				426				330				809

Fonte: Secretaria de Estado da Gestão e Previdência (SEGEP), Relação Nominal dos Servidores Ativos, Novembro/2013

QUADRO 31: PROFESSOR SUBSTITUTO, POR FAIXA ETÁRIA, ANO: 2013

CENTRO	Até 29 anos			De 30 a 39 anos			De 40 a 49 anos			De 50 a 59 anos			De 60 a 69 anos			TOTAL GERAL		
	Feminino	Masculino	Total	Feminino	Masculino	Total	Feminino	Masculino	Total	Feminino	Masculino	Total	Feminino	Masculino	Total	Feminino	Masculino	Total
CENTRO DE CIÊNCIAS AGRÁRIAS- CCA	0	3	3	2	0	2	0	1	1	0	0	0	0	1	1	2	5	7
CENTRO DE CIÊNCIAS SOCIAIS APLICADAS	2	2	4	3	4	7	0	2	2	0	0	0	0	0	0	5	8	13
CENTRO DE CIÊNCIAS TECNOLÓGICA - CCT	1	8	9	1	14	15	0	3	3	0	0	0	0	0	0	2	25	27
CENTRO DE EDUCAÇÃO, CIÊNCIAS EXATAS E NATURAIS - CECEN	7	4	11	3	4	7	0	0	0	1	0	1	0	1	1	11	9	20
CENTRO DE ESTUDOS SUPERIORES DE IMPERATRIZ - CESI	2	4	6	5	3	8	1	1	2	1	1	2	0	1	1	9	10	19
CENTRO DE ESTUDOS SUPERIORES DE CAXIAS- CESC	3	2	5	10	8	18	6	1	7	1	0	1	0	1	1	20	12	32
CENTRO DE ESTUDOS SUPERIORES DE BACABAL- CESB	2	1	3	2	2	4	1	0	1	0	0	0	0	0	0	5	3	8
CENTRO DE ESTUDOS SUPERIORES DE BALSAS - CESBA	0	0	0	1	0	1	1	1	2	0	0	0	0	0	0	2	1	3
CENTRO DE ESTUDOS SUPERIORES DE SANTA INÊS-CESSIN	3	0	3	1	2	3	0	0	0	0	0	0	0	0	0	4	2	6
CENTRO DE ESTUDOS SUPERIORES DE AÇAILÂNDIA - CESA	2	2	4	0	1	1	3	0	3	0	0	0	0	0	0	5	3	8
CENTRO DE ESTUDOS SUPERIORES DE GRAJAÚ- CESGRA	3	3	6	0	2	2	0	0	0	0	0	0	0	0	0	3	5	8
CENTRO DE ESTUDOS SUPERIORES DE SÃO JOÃO PATOS - CESJOP	1	0	1	1	1	2	0	0	0	0	0	0	0	0	0	2	1	3
CENTRO DE ESTUDOS SUPERIORES DE BARRA DO CORDA - CESBAC	0	0	0	0	0	0	1	0	1	0	0	0	0	0	0	1	0	1
CENTRO DE ESTUDOS SUPERIORES DE CODÓ - CESCD	0	0	0	1	3	4	0	1	1	0	1	1	0	0	0	1	5	6
CENTRO DE ESTUDOS SUPERIORES DE PEDREIRAS - CESPE	1	0	1	1	1	2	1	1	2	0	1	1	0	0	0	3	3	6
CENTRO DE ESTUDOS SUPERIORES DE TIMON - CESTI	3	1	4	1	1	2	0	0	0	1	0	1	0	0	0	5	2	7
CENTRO DE ESTUDOS SUPERIORES DE ZÉ DOCA - CESZD	1	0	1	0	0	0	0	0	0	0	0	0	0	0	0	1	0	1
CENTRO DE ESTUDOS SUPERIORES DE COLINAS - CESCO	0	0	0	0	0	0	0	1	1	0	0	0	0	0	0	0	1	1
CENTRO DE ESTUDOS SUPERIORES DE PRESIDENTE DUTRA-CESPD	0	0	0	0	1	1	1	0	1	0	0	0	0	0	0	1	1	2
CENTRO DE ESTUDOS SUPERIORES DE COELHO NETO - CESCON	0	0	0	1	0	1	0	0	0	0	0	0	0	0	0	1	0	1
CENTRO DE ESTUDOS SUPERIORES DE ITAPECURU MIRIM- CESITA	3	1	4	0	2	2	2	0	2	1	0	1	0	0	0	6	3	9
TOTAL GERAL	34	31	65	33	49	82	17	12	29	5	3	8	0	4	4	89	99	188

Fonte: Secretaria de Estado da Gestão e Previdência (SEGEP), Relação Nominal dos Servidores Ativos, Novembro/2013

GESTÃO DE PESSOAS(TÉCNICO-ADMINISTRATIVO)

QUADRO 32: SERVIDOR EFETIVO – ATIVIDADES DE NÍVEL SUPERIOR (ANS), ANO: 2013

SETOR	Analista Executivo	Economista	Engenheiro Agrônomo	Engenheiro Civil	Especialista em Saúde	Médico Veterinário	TOTAL
GABINETE DO REITOR	2	0	0	0	0	0	2
ASSESSORIA	1	0	0	0	0	0	1
SERVIÇO MÉDICO	0	0	0	0	0	1	1
BIBLIOTECA UNIVERSITÁRIA	2	0	0	0	0	0	2
PRÓ-REITORIA DE PLANEJAMENTO - PROPLAN	3	0	0	0	0	0	3
PRÓ-REITORIA DE ADMINISTRAÇÃO - PRA	2	0	0	0	0	0	2
PRÓ-REITORIA DE GRADUAÇÃO - PROG	2	0	0	0	0	0	2
PRÓ-REITORIA DE PESQUISA E PÓS-GRADUAÇÃO - PPG	2	0	0	0	0	0	2
CENTRO DE CIÊNCIAS SOCIAIS APLICADAS - CCSA	2	0	0	0	0	0	2
CENTRO DE CIÊNCIAS AGRÁRIAS - CCA	4	0	2	0	5	5	16
CENTRO DE CIÊNCIAS TECNOLÓGICAS - CCT	3	0	0	1	0	0	4
CENTRO DE ESTUDOS SUPERIORES DE CAXIAS - CESC	2	0	0	0	0	0	2
CENTRO DE ESTUDOS SUPERIORES DE BACABAL -CESB	1	0	0	0	0	0	1
CENTRO DE ESTUDOS SUPERIORES DE AÇAILÂNDIA- CESA	0	1	0	0	0	0	1
TOTAL	26	1	2	1	5	6	41

Fonte: Secretaria de Estado da Gestão e Previdência (SEGEP), Relação Nominal dos Servidores Ativos, Novembro/2013

QUADRO 33: SERVIDOR EFETIVO – ATIVIDADES DE APOIO ADMINISTRATIVO E OPERACIONAL (ADO), ANO: 2013

SETOR	Agente Administrativo	Agente de Saúde Pública	Assistente de Administração	Assistente Técnico	Auxiliar Administrativo	Auxiliar Agropecuário	Auxiliar de Enfermagem	Auxiliar de Manutenção	Auxiliar de Serviços	Auxiliar Técnico	Auxiliar Serv. Gerais	Datilógrafo	Desenhista	Digitador	Instrutor Técnico	Mecânico de Máquinas	Motorista	Operador de Computador	Téc. De Patologia Clínica	Vigia	TOTAL
GABINETE DO REITOR	0	0	1	6	1	0	0	0	4	0	0	2	0	0	1	1	0	0	0	0	16
ASSESSORIA	0	0	0	3	0	0	0	0	1	0	0	0	0	0	0	0	0	0	0	0	4
SERVIÇO MÉDICO	0	1	0	0	3	0	1	0	3	0	0	0	0	0	0	0	0	0	0	0	8
BIBLIOTECA UNIVERSITÁRIA	0	0	0	1	1	1	0	0	3	1	0	0	0	0	0	0	0	0	0	0	7
PRÓ-REITORIA DE PLANEJAMENTO - PROPLAN	1	0	0	0	1	0	0	0	5	0	0	0	0	1	0	0	0	2	0	0	10
PRÓ-REITORIA DE ADMINISTRAÇÃO - PRA	0	0	0	8	9	1	0	1	90	1	0	0	0	0	0	0	1	0	0	2	113
PRÓ-REITORIA DE GRADUAÇÃO - PROG	1	0	0	6	3	0	0	0	6	0	0	0	0	0	0	0	0	0	0	0	16
PRÓ-REITORIA DE PESQUISA E PÓS-GRADUAÇÃO - PPG	0	0	0	1	2	0	0	0	4	0	0	0	0	0	0	0	0	0	0	0	7
CENTRO DE CIÊNCIAS SOCIAIS APLICADAS - CCSA	0	0	0	2	8	0	0	0	4	0	0	1	0	0	0	0	0	0	0	0	15
CENTRO DE EDUCAÇÃO, CIÊNCIAS EXATAS E NATURAIS - CECEN	0	0	0	7	15	1	0	0	23	0	0	1	0	0	0	0	0	0	0	0	47
CENTRO DE CIÊNCIAS AGRÁRIAS - CCA	0	0	0	12	14	2	1	1	29	0	0	0	0	0	0	0	0	0	3	0	62
CENTRO DE CIÊNCIAS TECNOLÓGICAS - CCT	1	0	0	4	10	2	0	1	10	0	1	0	1	0	0	0	0	0	0	0	30
CENTRO DE ESTUDOS SUPERIORES DE IMPERATRIZ - CESI	0	0	0	0	7	0	0	0	3	0	0	0	0	0	0	0	0	0	0	0	10
CENTRO DE ESTUDOS SUPERIORES DE CAXIAS - CESC	0	0	0	3	11	0	0	0	5	0	1	0	0	0	0	0	0	0	0	0	20
CENTRO DE ESTUDOS SUPERIORES DE BACABAL - CESB	0	0	0	0	3	0	4	0	6	0	0	0	0	0	0	0	0	0	0	0	13
CENTRO DE ESTUDOS SUPERIORES DE TIMON - CESTI	0	0	0	0	0	0	0	0	2	0	0	0	0	0	0	0	0	0	0	0	2
CENTRO DE ESTUDOS SUPERIORES DE ITAPECURU MIRIM - CESITA	0	0	0	1	0	0	0	0	0	0	0	0	0	0	0	0	0	0	0	0	1
DISPOSIÇÃO (ÔNUS ORIGEM)	0	0	0	0	0	0	0	0	1	0	0	0	0	0	0	0	1	0	0	0	2
TOTAL	3	1	1	54	88	7	6	3	199	2	2	4	1	1	1	1	2	2	3	2	383

Fonte: Secretaria de Estado da Gestão e Previdência (SEGEP), Relação Nominal dos Servidores Ativos, Novembro/2013

QUADRO 34: SERVIDOR POR CATEGORIA FUNCIONAL, ANO: 2013

SETOR	ANS	ADO	CARGO EM COMISSÃO	TOTAL
GABINETE DO REITOR	2	16	1	19
ASSESSORIA	1	4	3	8
COMISSÃO PERMANENTE PESSOAL DOCENTE	0	0	1	1
SERVIÇO MÉDICO	1	8	0	9
BIBLIOTECA UNIVERSITÁRIA	2	7	0	9
PRÓ-REITORIA DE PLANEJAMENTO - PROPLAN	3	10	10	23
PRÓ-REITORIA DE ADMINISTRAÇÃO - PRA	2	113	12	127
PRÓ-REITORIA DE GRADUAÇÃO - PROG	2	16	2	20
PRÓ-REITORIA DE PESQUISA E PÓS-GRADUAÇÃO - PPG	2	7	4	13
CENTRO DE CIÊNCIAS SOCIAIS E APLICADA - CCSA	2	15	4	21
CENTRO DE EDUCAÇÃO, CIÊNCIAS EXATAS E NATURAIS - CECEN	0	47	9	56
CENTRO DE CIÊNCIAS AGRÁRIAS - CCA	16	62	14	92
CENTRO DE CIÊNCIAS TECNOLÓGICAS - CCT	4	30	7	41
CENTRO DE ESTUDOS SUPERIORES DE IMPERATRIZ - CESI	0	10	13	23
CENTRO DE ESTUDOS SUPERIORES DE CAXIAS - CESC	2	20	14	36
CENTRO DE ESTUDOS SUPERIORES DE BACABAL - CESB	1	13	5	19
CENTRO DE ESTUDOS SUPERIORES DE BALSAS – CESBA	0	0	8	8
CENTRO DE ESTUDOS SUPERIORES DE SANTA INÊS – CESSIN	0	0	7	7
CENTRO DE ESTUDOS SUPERIORES DE AÇAILÂNDIA –CESA	1	0	7	8
CENTRO DE ESTUDOS SUPERIORES DE GRAJAÚ – CESGRA	0	0	5	5
CENTRO DE ESTUDOS SUPERIORES DE SÃO JOÃO DOS PATOS - CESJP	0	0	10	10
CENTRO DE ESTUDOS SUPERIORES DE BARRA DO CORDA - CESBAC	0	0	8	8
CENTRO DE ESTUDOS SUPERIORES DE CODO - CESCD	0	0	5	5
CENTRO DE ESTUDOS SUPERIORES DE PEDREIRAS - CESP	0	0	5	5
CENTRO DE ESTUDOS SUPERIORES DE TIMON - CESTI	0	2	9	11
CENTRO DE ESTUDOS SUPERIORES DE ZÉ DOCA - CESZD	0	0	5	5
CENTRO DE ESTUDOS SUPERIORES DE COLINAS - CESCO	0	0	7	7
CENTRO DE ESTUDOS SUPERIORES DE PINHEIRO - CESPI	0	0	7	7
CENTRO DE ESTUDOS SUPERIORES DE PRESIDENTE DUTRA - CESP	0	0	6	6
CENTRO DE ESTUDOS SUPERIORES DE COELHO NETO - CESC	0	0	5	5
CENTRO DE ESTUDOS SUPERIORES DE ITAPECURU MIRIM - CESITA	0	1	7	8
CENTRO DE ESTUDOS SUPERIORES DE LAGO DA PEDRA - CESLAP	0	0	9	9
DISPOSIÇÃO (ONUS ORIGEM)	0	2	0	2
TOTAL	41	383	209	633

Fonte: Secretaria de Estado da Gestão e Previdência (SEGEP), Relação Nominal dos Servidores Ativos, Novembro/2013

EDITORA DA UEMA
EDUEMA

QUADRO 35: TÍTULOS PUBLICADOS POR ÁREA DE CONHECIMENTO, ANO: 2013

Área	Quantidade
Ciências Humanas	36
Ciências Agrárias	16
Linguística, Letras e Artes	15
Engenharias	9
Ciências Sociais Aplicadas	8
Ciências Biológicas	7
Ciências Exatas e da Terra	7
Ciências da Saúde	2
Séries Especiais	
Programa de publicação de livros	20
Coleção 400 anos	11
Total	131

Fonte: Pró-Reitoria de Pesquisa e Pós-Graduação (PPG)/Editora, Fevereiro/2014

BIBLIOTECA

QUADRO 36: ACERVO DAS BIBLIOTECAS, ANO 2012 e 2013

CENTRO	2012							2013						
	LIVROS	PERIÓDICOS		MATERIAL ESPECIAL			TOTAL	LIVROS	PERIÓDICOS		MATERIAL ESPECIAL			TOTAL
		títulos	fascículos	partituras	cd's/ dvd's	teses/ dissertações/ monografias			títulos	fascículos	partituras	cd's/ dvd's	teses/ dissertações/ monografias	
BIBLIOTECA CENTRAL – SÃO LUÍS	71.835	1.018	18.300	150	1.436	6.020	98.759	73.456	1.022	18.350	150	1436	11.731	106.145
BIBLIOTECA CESC	26.950	557	2.570	-	62	1.315	31.454	27.564	562	2.586	-	154	1.414	32.280
BIBLIOTECA CESI	12.580	-	-	-	15	2.361	14.956	26.820	20	110	-	15	2.411	29.376
BIBLIOTECA CESB	7.977	-	-	-	15	2.126	10.118	8.927	20	71	-	44	7.013	16.075
BIBLIOTECA CESSIN	9.247	-	-	-	-	290	9.537	9.326	141	282	-	-	874	10.623
BIBLIOTECA CESBA	2.723	-	-	-	5	200	2.928	5.716	-	-	-	5	611	6.332
BIBLIOTECA CESZD	1.485	-	-	-	-	22	1.507	1.649	-	-	-	52	156	1.857
BIBLIOTECA CESTI	912	-	-	-	10	120	1.042	1.848	35	100	-	94	365	2.442
BIBLIOTECA CESITA	2.050	-	-	-	10	35	2.095	2.063	-	-	-	20	134	2.217
BIBLIOTECA CESLAP	1.608	-	-	-	10	9	1.627	1.643	-	-	-	10	35	1.688
BIBLIOTECA CESPDP	3.058	-	-	-	10	11	3.079	3.334	-	-	-	27	48	3.409
BIBLIOTECA CESJOP	725	-	-	-	-	37	762	809	10	71	-	03	50	943
BIBLIOTECA CESGRA	1.322	-	-	-	20	180	1.522	2.049	20	140	-	74	86	2.369
BIBLIOTECA CESPE	464	-	-	-	-	-	464	539	-	-	-	-	301	840
BIBLIOTECA CESA	2.340	-	-	-	-	80	2.420	2.984	-	-	-	105	346	3.435
BIBLIOTECA CESCON	1.062	-	-	-	-	-	1.062	1.095	-	-	-	-	-	1.095
BIBLIOTECA CESCD	-	-	-	-	-	-	-	682	-	-	-	12	-	694
BIBLIOTECA CESCO	-	-	-	-	-	-	-	2.925	-	-	-	20	10	2.955
BIBLIOTECA CESPI	-	-	-	-	-	-	-	824	-	-	-	-	-	824
TOTAL	146.338	1.575	20.870	150	1.593	12.806	183.332	174.253	1.830	21.710	150	2.071	25.585	225.599

Fonte: Biblioteca Central (São Luís), Abril/2014

CONVÊNIO

QUADRO 37: CONVÊNIOS, ANO: 2009 A 2013

ANO	NOME DO PROJETO / OBJETO	VALOR CONCEDENTE (R\$)	VALOR PROPONENTE (R\$)	VALOR TOTAL (R\$)	INSTITUIÇÃO PARCEIRA	DATA FINAL DA VIGÊNCIA	FASE
2009	AQUISIÇÃO/EQUIPAMENTO LAB. VETERINARIA	100.000,00	11.111,11	111.111,11	FNDE	29/12/2012	CONCLUÍDO - PRESTADO CONTAS
	AQUISIÇÃO/EQUIPAMENTO CCT/CCA e CPID	600.000,00	66.666,66	666.666,66	FNDE	29/12/2013	EM EXECUÇÃO
	CURSO ENG. DA COMPUTAÇÃO	150.000,00	16.666,66	166.666,66	FNDE	29/12/2013	CONCLUÍDO - PRESTADO CONTAS
	AQUISIÇÃO DE LIVROS DE INFORMÁTICA PARA A BIBLIOTECA	300.000,00	33.333,33	333.333,33	FNDE	29/12/2012	CONCLUÍDO - PRESTADO CONTAS
	MODERNIZAÇÃO/INFRAESTRUTURA DO CESI	200.000,00	22.222,22	222.222,22	FNDE	29/12/2013	EM EXECUÇÃO
	IMPLANTAÇÃO DE CURSOS DE EDUCAÇÃO	4.750.227,31	47.982,09	4.798.209,40	FNDE	-	PRORROGAÇÃO ATÉ 10/04/2014
	MELHORIA DO CENTRO DE COLINAS	200.000,00	22.222,22	222.222,22	FNDE	28/08/2014	EM EXECUÇÃO
	AQUISIÇÃO/EQUIPAMENTO CCT	200.000,00	22.222,22	222.222,22	FNDE	29/12/2012	CONCLUÍDO - PRESTADO CONTAS
	MELHORIA DO CENTRO DE COLINAS	200.000,00	22.222,22	222.222,22	FNDE	28/08/2014	EM EXECUÇÃO
SUBTOTAL		6.700.227,31	264.648,73	6.964.876,04			
2010	FORMAÇÃO INICIAL MODALIDADE PRESENCIAL	1.960.200,00	19.800,00	1.980.000,00	CAPES	31/12/2014	EM EXECUÇÃO
	PNAP	1.495.341,14	15.104,46	1.510.445,60	CAPES	16/07/2014	EM EXECUÇÃO
	PEDAGOGIA E FILOSOFIA	1.115.862,46	11.271,34	1.127.133,80	CAPES	03/08/2014	EM EXECUÇÃO
	AQUISIÇÃO E EQUIPAMENTO E MATERIAL PERMANENTE	583.285,15	5.891,77	589.176,92	CAPES	31/06/2014	EM EXECUÇÃO
	FORMAÇÃO/CAPACITAÇÃO DE PROFESSORES	473.617,12	4.784,02	478.401,14	FNDE	31/05/2014	EM EXECUÇÃO
	FORMAÇÃO/CAPACITAÇÃO DE PROFESSORES	281.797,56	2.846,44	284.644,00	FNDE	29/12/2012	CONCLUÍDO
	AQUISIÇÃO DE EQUIPAMENTO PARA LABORATÓRIO	100.000,00	11.212,02	111.212,02	FNDE	24/02/2014	EM EXECUÇÃO
SUBTOTAL		6.010.103,43	70.910,05	6.081.013,48			

Fonte: Pró-Reitoria de Planejamento/Divisão de Convênios, Abril/2014

QUADRO 37: CONVÊNIOS, ANO: 2009 A 2013

ANO	NOME DO PROJETO / OBJETO	VALOR CONCEDENTE (R\$)	VALOR PROPONENTE (R\$)	VALOR TOTAL (R\$)	INSTITUIÇÃO PARCEIRA	DATA FINAL DA VIGÊNCIA	FASE
2011	IMPLANTAÇÃO DO LAB. CRUSTACEOS	1.992.227,20	498.056,80	2.490.284,00	MPA	31/12/2014	EM EXECUÇÃO
	E-TEC	8.754.465,06	88.428,94	8.842.894,00	FNDE	24/09/2014	EM EXECUÇÃO
	AQUISIÇÃO DE EQUIPAMENTOS - SÃO JOÃO DOS PATOS	90.000,00	11.121,58	101.121,58	FNDE	31/10/2014	EM EXECUÇÃO
SUBTOTAL		10.836.692,26	597.607,32	11.434.299,58			
2012	AQUISIÇÃO DE MATERIAL DE CONSUMO PARA O CURSO DE ENGENHARIA CIVIL	299.999,99	3.030,31	303.030,30	FNDE	01/08/2014	EM EXECUÇÃO
	AQUISIÇÃO DE EQUIP. ATENDER UEMA	250.000,00	2.525,26	252.525,26	FNDE	01/08/2014	EM EXECUÇÃO
	AQUISIÇÃO DE EQUIPAMENTOS PARA ATENDER O CENTRO DE ESTUDOS SUPERIORES DE LAGO DA PEDRA	300.000,00	3.030,31	303.030,31	FNDE	10/11/2014	EM EXECUÇÃO
	AQUISIÇÃO DE EQUIPAMENTOS - CAXIAS	300.000,00	3.031,00	303.031,00	FNDE	30/07/2014	EM EXECUÇÃO
	CURSO DE PÓS-GRADUAÇÃO LATO SENSU EM SEGURANÇA PÚBLICA	260.000,00	125.990,00	385.990,00	SENASP	26/12/2014	EM EXECUÇÃO
	CURSO DE PÓS-GRADUAÇÃO LATO SENSU EM DIREITOS HUMANOS	260.000,00	125.990,00	385.990,00	SENASP	26/12/2014	EM EXECUÇÃO
SUBTOTAL		1.669.999,99	263.596,88	1.933.596,87			
2013	PLANO ANUAL DE CAPACITAÇÃO CONTINUADA NO ÂMBITO DO SISTEMA UNIVERSIDADE ABERTA DO BRASIL	299.333,69	3.023,57	302.357,26	CAPES	730 dias a contar da data da assinatura	AGUARDANDO ASSINATURA
	CAPACITAR PROFESSORES QUE LECIONAM AS DISCIPLINAS CIÊNCIAS E/OU BIOLOGIA E ESTEJAM VINCULADAS A REDE PÚBLICA DE ENSINO/CAXIAS	149.901,24	9.000,00	158.901,24	MEC	02/09/2013 à 02/09/2014	EM EXECUÇÃO
	PRÓ-EQUIPAMENTOS 2013	475.200,00	38.016,00	513.216,00	CAPES	25/11/2013 à 25/11/2014	EM EXECUÇÃO
	ESTABELEÇER COM O MUNICÍPIO DE CACHOEIRA GRANDE UM MODELO DE PARCERIA ONDE PROFESSORES E ALUNOS E A COMUNIDADE LOCAL TROQUEM INFORMAÇÕES E COMPETÊNCIAS DE MODO A QUANTIFICAR, AINDA MAIS, O CONHECIMENTO DOS REPRESENTANTES DO CENTRO E MELHORAR O NÍVEL DE VIDA DOS MORADORES DAQUELE MUNICÍPIO.	127.082,10	8.938,00	136.020,10	MEC	02/09/2013 à 02/09/2014	EM EXECUÇÃO
	AQUISIÇÃO DE EQUIPAMENTO PARA O CESC/UEMA	300.000,00	15.200,00	315.200,00	FNDE	31/12/2013 À 31/12/2014	EM EXECUÇÃO
SUBTOTAL		1.351.517,03	74.177,57	1.425.694,60			
TOTAL		26.568.540,02	1.270.940,55	27.839.480,57			

Fonte: Pró-Reitoria de Planejamento/Divisão de Convênios, Abril/2014

ORÇAMENTO

QUADRO 38: ORÇAMENTO (ORÇADO X REALIZADO), ANO: 2008 A 2013

ANO	DESCRIÇÃO	ORÇADO	REALIZADO	%
2008	PESSOAL	77.494.994,00	66.163.232,71	85
	CUSTEIO	65.104.058,00	48.858.738,87	75
	CAPITAL	17.877.300,00	11.622.480,71	65
2009	PESSOAL	62.977.220,00	76.694.453,15	122
	CUSTEIO	80.083.415,00	68.508.839,77	86
	CAPITAL	37.758.665,00	9.920.479,00	26
2010	PESSOAL	90.807.753,11	91.616.791,00	101
	CUSTEIO	83.750.036,89	41.273.390,25	49
	CAPITAL	35.458.794,00	2.994.822,72	8
2011	PESSOAL	106.659.357,00	112.190.045,58	105
	CUSTEIO	97.500.506,00	69.222.135,05	71
	CAPITAL	39.725.130,00	9.648.674,47	24
2012	PESSOAL	115.659.999,00	122.478.930,54	106
	CUSTEIO	108.747.109,00	68.204.989,63	63
	CAPITAL	32.525.628,00	5.361.059,52	16
2013	PESSOAL	125.162.160,00	131.102.895,00	105
	CUSTEIO	112.497.305,00	101.997.954,00	91
	CAPITAL	34.356.592,00	6.790.621,00	20

Fonte: Pró-Reitoria de Planejamento/Coordenadoria de Planejamento e Orçamento, Abril/2014

GRÁFICO 2: ORÇADO X REALIZADO, ANO: 2008 A 2013

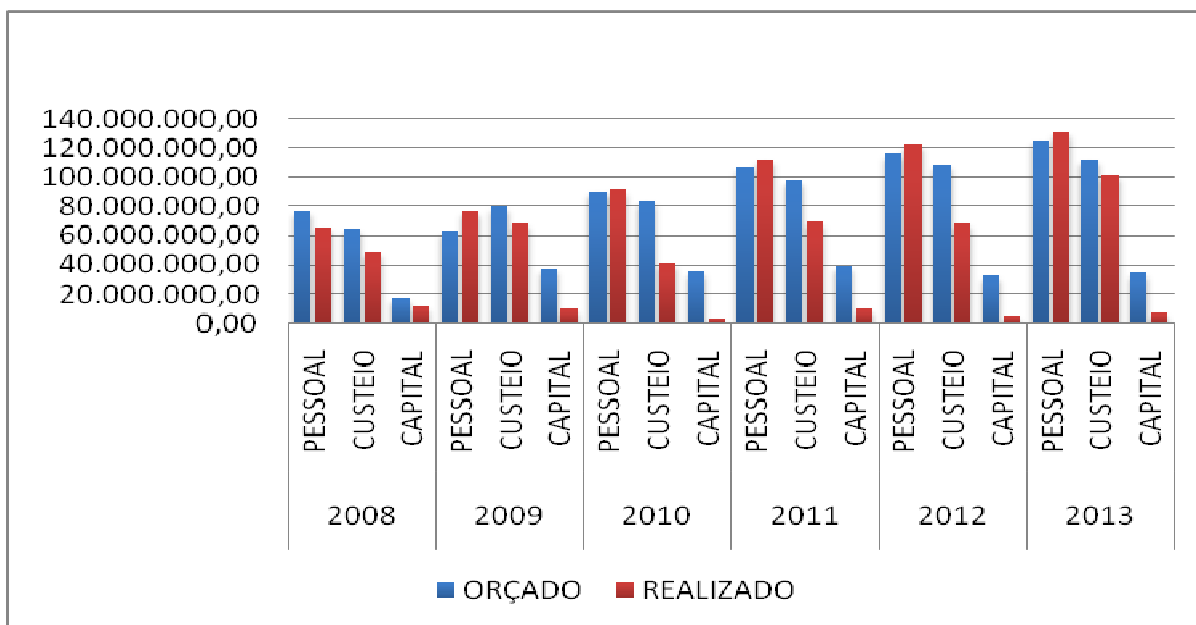

Fonte: Pró-Reitoria de Planejamento/Coordenadoria de Planejamento e Orçamento, Abril/2014