



Realizando a Qualidade

Anuário Estatístico

2012

São Luís
2013

UNIVERSIDADE ESTADUAL DO MARANHÃO

**ANUÁRIO ESTATÍSTICO
2012**

**SÃO LUÍS - MA
2013**

GOVERNADORA DO ESTADO DO MARANHÃO

Roseana Sarney Murad

SECRETÁRIO DE ESTADO DA CIÊNCIA, TECNOLOGIA E ENSINO SUPERIOR

José Ferreira Costa

REITOR

José Augusto Silva Oliveira

VICE-REITOR

Gustavo Pereira da Costa

PRÓ-REITORA DE GRADUAÇÃO

Maria Auxiliadora Gonçalves Cunha

PRÓ-REITOR DE PESQUISA E PÓS-GRADUAÇÃO

Porfirio Candanedo Guerra

PRÓ-REITORA DE EXTENSÃO E ASSUNTOS ESTUDANTIS

Vânia Lourdes Martins Ferreira

PRÓ-REITOR DE PLANEJAMENTO

Antonio Pereira e Silva

PRÓ-REITOR DE ADMINISTRAÇÃO

Walter Canales Sant'Ana

COORDENAÇÃO

Maria da Glória Marques Leite

Rita de Maria Seabra Nogueira de Candanedo Guerra

ELABORAÇÃO

Conceição de Maria Frazão Lima Albuquerque

Jonathan Santos e Santos

Marinez Lourenço Albuquerque

Maria da Glória Marques Leite

REVISÃO

Antonio Pereira e Silva

Lucia Maria Saraiva de Oliveira

Rita de Maria Seabra Nogueira de Candanedo Guerra

Universidade Estadual do Maranhão. Pró-Reitoria de Planejamento.

Coordenadoria de Planejamento Administrativo.

Anuário Estatístico/ Universidade Estadual do Maranhão. São Luís:

Eduema, 2013.

79 p.

ISSN:

1. Dados estatísticos – quadros. 2. UEMA - Anuário. I. Título.

CDU: 311 (050.8)

Universidade Estadual do Maranhão – UEMA. Pró-Reitoria de Planejamento

Avenida Lourenço Vieira da Silva, s/n, Cidade Universitária Paulo VI, Tirirical, São Luís-Maranhão

Caixa Postal, 09 CEP: 65050-150 Fone: (98) 3245-5461 Fone/fax: (98) 3245-2833

APRESENTAÇÃO

Nos dias atuais, o conhecimento e a informação, em tempo real, são imprescindíveis para a implantação de uma gestão estratégica. Em vista disto as instituições de ensino superior, em particular as universidades públicas, estão se ajustando às exigências de uma moderna administração em que as informações quantitativas são parte de um processo em que os resultados aferidos, lidos e interpretados de forma comparativa com outras universidades, transformam-se em um grande suporte à tomada de decisões e à implantação das políticas universitárias.

O Anuário Estatístico da Universidade Estadual do Maranhão (UEMA), em sua segunda edição (2013), tem como base o ano de 2012, diligentemente elaborado pela Pró-Reitoria de Planejamento (PROPLAN), vem subsidiar parte de todo este trabalho de gestão estratégica, fornecendo dados valiosos que são subsídios para a avaliação do desempenho das atividades-meios e fins da educação superior a cargo do Estado do Maranhão, com a finalidade de possibilitar iniciativas de melhoria da qualidade nas áreas de ensino, pesquisa e extensão. Servindo também como um instrumento de consulta obrigatória e confiável para todas as esferas da comunidade interna e externa que desejem ou necessitem obter elementos a uma grande gama de aspectos relacionados à vida da Universidade.

Concebido e desenvolvido no âmbito da Coordenadoria de Planejamento Administrativo (CPA) da PROPLAN/UEMA é apresentado tanto em versão impressa como em meio digital, na página eletrônica, no endereço www.proplan.uema.br.

Agradecemos a todas Pró-Reitorias e unidades administrativas, que colaboraram com o levantamento das informações incluídas no Anuário Estatístico da UEMA – Ano 2013 (Informações 2012).

Professor José Augusto Silva Oliveira
Reitor da UEMA

SUMÁRIO

INFORMAÇÕES GERAIS.....	7
ORGANOGRAMA.....	8
LOCALIZAÇÃO DOS CENTROS.....	9
MISSÃO.....	10
VISÃO.....	11
ENSINO DE GRADUAÇÃO.....	12
QUADRO 1 – VAGAS OFERTADAS, CANDIDATOS INSCRITOS E CLASSIFICADOS NO PROCESSO SELETIVO DE ACESSO A CURSOS DE GRADUAÇÃO REGULAR PRESENCIAL, ANO: 2012.....	13
QUADRO 2 - VAGAS OFERTADAS, CANDIDATOS INSCRITOS E CLASSIFICADOS NO PROCESSO SELETIVO DE ACESSO A CURSOS DE GRADUAÇÃO REGULAR PRESENCIAL, ANO: 2008 A 2012.....	17
QUADRO 3: VAGAS OFERTADAS, CANDIDATOS INSCRITOS E CLASSIFICADOS NO PROCESSO SELETIVO DE ACESSO A CURSOS DE GRADUAÇÃO A DISTÂNCIA, ANO: 2012.....	18
QUADRO 4: VAGAS OFERTADAS, CANDIDATOS INSCRITOS E CLASSIFICADOS NO PROCESSO SELETIVO DE ACESSO A CURSOS DE GRADUAÇÃO REGULAR INTENSIVO (DARCY RIBEIRO), ANO: 2011.....	19
QUADRO 5 : INGRESSO POR TRANSFERÊNCIA, ANO: 2012.....	24
QUADRO 6 : INGRESSO POR READMISSÃO (APROVADOS), ANO: 2012.....	25
QUADRO 7 : ALUNOS MATRICULADOS POR CURSO DE GRADUAÇÃO REGULAR PRESENCIAL, ANO: 2012.....	26
QUADRO 8 : ALUNOS MATRICULADOS POR CURSO DE GRADUAÇÃO REGULAR INTENSIVO (DARCY RIBEIRO), ANO: 2012.....	30
QUADRO 9 : ALUNOS MATRICULADOS POR CURSO DE GRADUAÇÃO A DISTÂNCIA, ANO: 2012.....	35
QUADRO 10: EGRESSOS DOS CURSOS BACHARELADO, TECNOLOGIA E LICENCIATURA, ANO: 2010 A 2012.....	38
EDUCAÇÃO PROFISSIONAL TÉCNICA DE NÍVEL MÉDIO À DISTÂNCIA – PACEP.....	40
QUADRO 11 – NÚMERO DE VAGAS, DE INSCRITOS E DE APROVADOS E CLASSIFICADOS NO PROCESSO SELETIVO DE ACESSO A CURSOS DE EDUCAÇÃO PROFISSIONAL TÉCNICA DE NÍVEL MÉDIO À DISTÂNCIA – PACEP/2012.....	41
QUADRO 12 : ALUNOS MATRICULADOS NOS CURSOS EDUCAÇÃO PROFISSIONAL TÉCNICA DE NÍVEL MÉDIO À DISTÂNCIA – PACEP/2012.....	42
ENSINO DE PÓS-GRADUAÇÃO.....	43
QUADRO 13:NÚMERO DE ALUNOS MATRICULADOS E CONCLUDENTES EM CURSOS DE PÓS-GRADUAÇÃO <i>STRICTO SENSU</i> , ANO: 2007 A 2012.....	44
QUADRO 14: NÚMERO DE ALUNOS MATRICULADOS E CONCLUDENTES EM CURSOS DE PÓS-GRADUAÇÃO INTERINSTITUCIONAL <i>STRICTO SENSU</i> , ANO: 2008 A 2012.....	44
QUADRO 15 : ALUNOS MATRICULADOS E CONCLUDENTES - CURSOS DE PÓS-GRADUAÇÃO <i>LATO SENSU</i> PRESENCIAL, ANO: 2007 A 2012.....	45
QUADRO 16: ALUNOS MATRICULADOS E CONCLUDENTES - CURSOS DE PÓS-GRADUAÇÃO <i>LATO SENSU</i> A DISTÂNCIA, ANO: 2010 A 2012.....	46
QUADRO 17: NÚMERO DE BOLSAS COM RECURSOS DA UEMA CONCEDIDAS A DOCENTES EFETIVOS, ANO: 2008 A 2012.....	47
QUADRO 18:NÚMERO DE COTAS DE BOLSAS DOS CURSOS <i>STRICTO SENSU</i> DA UEMA POR AGÊNCIA DE FOMENTO.....	47
PESQUISA.....	48
GRÁFICO 1 : PUBLICAÇÕES INDEXADAS – INSTITUTE OF SCIENTIFIC INFORMATION (ISI) – WEB OF KNOWLEDGE, 1998 A AGOSTO/2013.....	49
QUADRO 19: NÚMERO DE PROJETOS DE INICIAÇÃO CIENTÍFICA DESENVOLVIDOS POR CENTRO E AGÊNCIA, ANO: 2008 A 2012.....	50
EXTENSÃO.....	51
QUADRO 20 : PROGRAMAS, PROJETOS, CURSOS, EVENTOS E ATIVIDADES DE EXTENSÃO DESENVOLVIDAS PELA UEMA, ANO: 2012.....	52
SERVIÇOS À COMUNIDADE EXTERNA.....	53
TABELA 1: EXAMES REALIZADOS NOS LABORATÓRIOS DO CURSO DE MEDICINA VETERINÁRIA-SÃO LUÍS, ANO: 2012.....	54
GESTÃO DE PESSOAS DOCENTE.....	55
QUADRO 21: DOCENTE POR CLASSE E REFERÊNCIA, ANO: 2012.....	56
QUADRO 22: DOCENTE EFETIVO POR GRAU DE FORMAÇÃO, ANO: 2012.....	57

QUADRO 23: DOCENTE EFETIVO POR FAIXA ETÁRIA, ANO: 2012	58
QUADRO 24: : DOCENTE EFETIVO POR REGIME DE TRABALHO, ANO: 2012.....	59
QUADRO 25: DOCENTE EFETIVO POR GRAU DE FORMAÇÃO E REGIME DE TRABALHO, ANO: 2012.....	60
QUADRO 26: DOCENTE SUBSTITUTO POR REGIME DE TRABALHO, ANO: 2012	61
QUADRO 27: DOCENTE SUBSTITUTO POR FAIXA ETÁRIA, ANO: 2012.....	62
GESTÃO DE PESSOAS TÉCNICO-ADMINISTRATIVO	63
QUADRO 28: SERVIDOR EFETIVO – ATIVIDADES DE NÍVEL SUPERIOR (ANS), ANO: 2012	64
QUADRO 29: SERVIDOR EFETIVO – ATIVIDADES DE APOIO ADMINISTRATIVO E OPERACIONAL (ADO), ANO: 2012	65
QUADRO 30: SERVIDOR POR CATEGORIA FUNCIONAL, ANO: 2012.....	66
EDITORA UEMA.....	67
QUADRO 31 : PUBLICAÇÕES EDITADAS, ANO: 2009 A 2012	68
BIBLIOTECA.....	69
QUADRO 32: ACERVO DAS BIBLIOTECAS, ANO: 2012	70
CONVÊNIO.....	71
QUADRO 33 : CONVÊNIOS EM VIGÊNCIA, ANO: 2005 A 2012.....	72
ORÇAMENTO	77
QUADRO 34 : ORÇAMENTO (PREVISTO E REALIZADO), ANO: 2008 A 2012.....	78
QUADRO 35 : ORÇAMENTO REALIZADO, ANO: 2008 A 2012	79
GRÁFICO 2: EVOLUÇÃO DO ORÇAMENTO REALIZADO, ANO: 2008 A 2012.....	79

INFORMAÇÕES GERAIS

ORGANOGRAMA

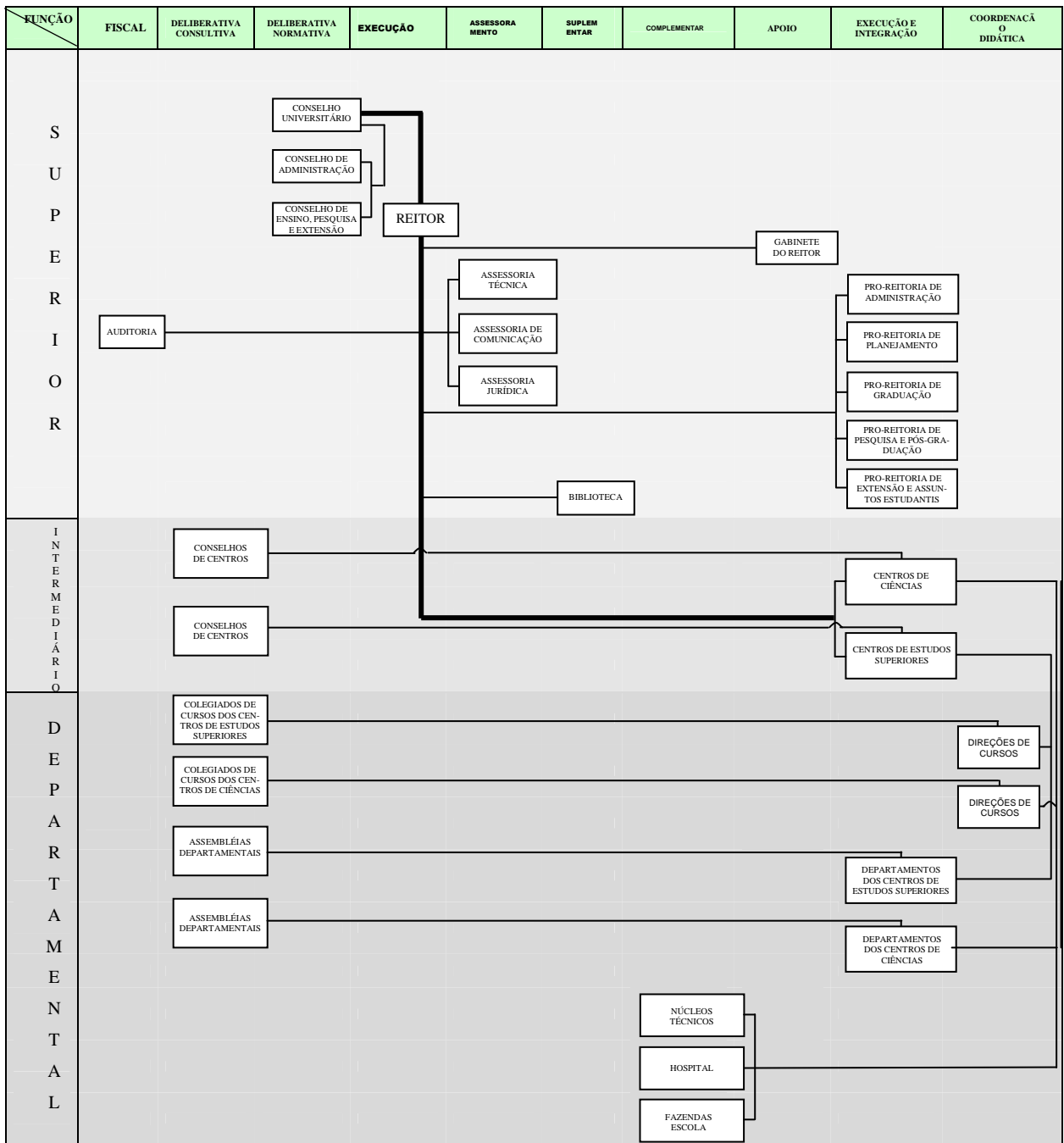

LOCALIZAÇÃO DOS CENTROS

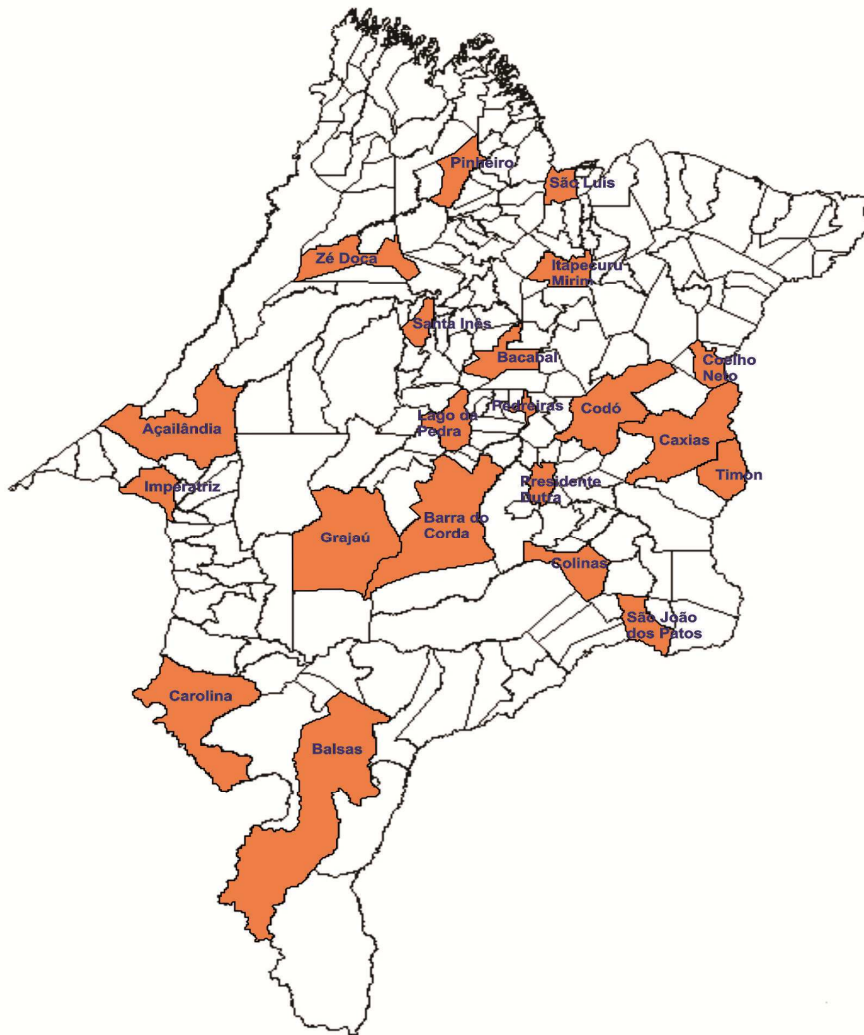

CENTRO DE CIÊNCIAS AGRÁRIAS (CCA)
 CENTRO DE CIÊNCIAS SOCIAIS APLICADAS (CCSA)
 CENTRO DE CIÊNCIAS TECNOLÓGICAS (CCT)
 CENTRO DE EDUCAÇÃO, CIÊNCIAS EXATAS E NATURAIS (CECEN)
 CENTRO DE ESTUDOS SUPERIORES DE IMPERATRIZ (CESI)
 CENTRO DE ESTUDOS SUPERIORES DE CAXIAS (CESC)
 CENTRO DE ESTUDOS SUPERIORES DE BACABAL (CESB)
 CENTRO DE ESTUDOS SUPERIORES DE SANTA INÊS (CESSIN)
 CENTRO DE ESTUDOS SUPERIORES DE BALSAS (CESBA)
 CENTRO DE ESTUDOS SUPERIORES DE CAROLINA (CESCA)
 CENTRO DE ESTUDOS SUPERIORES DE AÇAILÂNDIA (CESA)
 CENTRO DE ESTUDOS SUPERIORES DE GRAJAÚ (CESGRA)
 CENTRO DE ESTUDOS SUPERIORES DE SÃO JOÃO DOS PATOS (CESJP)
 CENTRO DE ESTUDOS SUPERIORES DE BARRA DO CORDA (CESBAC)
 CENTRO DE ESTUDOS SUPERIORES DE CODÓ (CESCD)
 CENTRO DE ESTUDOS SUPERIORES DE PEDREIRAS (CESP)
 CENTRO DE ESTUDOS SUPERIORES DE TIMON (CESTI)
 CENTRO DE ESTUDOS SUPERIORES DE ZÉ DOCA (CESZD)
 CENTRO DE ESTUDOS SUPERIORES DE COLINAS (CESCO)
 CENTRO DE ESTUDOS SUPERIORES DE PINHEIRO (CESPI)
 CENTRO DE ESTUDOS SUPERIORES DE PRESIDENTE DUTRA (CESPD)
 CENTRO DE ESTUDOS SUPERIORES DE COELHO NETO (CESCN)
 CENTRO DE ESTUDOS SUPERIORES DE ITAPECURU MIRIM (CESITA)
 CENTRO DE ESTUDOS SUPERIORES DE LAGO DA PEDRA (CESLAP)

MISSÃO

“Servir à sociedade, oferecendo formação educacional de excelência orientada para a cidadania, produzindo conhecimento e prestando serviços de qualidade, por meio de uma gestão participativa com responsabilidade social e ambiental”.

VISÃO

**“Ser instituição de referência acadêmica na educação superior,
reconhecida como essencial ao desenvolvimento
do Estado e da sociedade”.**

ENSINO DE GRADUAÇÃO

QUADRO 1 – VAGAS OFERTADAS, CANDIDATOS INSCRITOS E CLASSIFICADOS NO PROCESSO SELETIVO DE ACESSO A CURSOS DE GRADUAÇÃO REGULAR PRESENCIAL, ANO: 2012

CURSO	2012						
	Vagas Ofertadas	Candidatos Inscritos			Candidatos Classificados		
		Total	Masculino	Feminino	Total	Masculino	Feminino
SÃO LUÍS							
ENGENHARIA CIVIL BACHARELADO-DIURNO	80	1787	1168	619	80	60	20
ENGENHARIA MECÂNICA BACHARELADO-DIURNO	80	656	542	114	80	72	8
ARQUITETURA E URBANISMO BACHARELADO-VEPERTINO	60	599	227	372	60	13	47
ENGENHARIA DA PESCA BACHARELADO-DIURNO	40	173	70	103	40	17	23
ENGENHARIA DE PRODUÇÃO BACHARELADO-NOTURNO E SÁBADO (MANHÃ)	30	730	397	333	30	17	13
ENGENHARIA DA COMPUTAÇÃO BACHARELADO-DIURNO	40	345	281	64	40	32	8
ADMINISTRAÇÃO BACHARELADO-VEPERTINO	80	964	422	542	80	28	52
ADMINISTRAÇÃO BACHARELADO-NOTURNO	80	851	397	454	80	47	33
DIREITO BACHARELADO-MATUTINO	80	2486	889	1597	80	34	46
SEGURANÇA PÚBLICA BACHARELADO (CFO)PMMA (MASCULINO)-DIURNO	18	515	515	0	18	18	0
SEGURANÇA PÚBLICA BACHARELADO (CFO)PMMA (FEMININO)-DIURNO	2	80	0	80	2	0	2
SEGURANÇA PÚBLICA E DO TRABALHO BACHARELADO (CFO)BMMA-VEPERTINO	15	152	124	28	15	14	1
ENGENHARIA AGRÔNOMICA BACHARELADO-DIURNO	70	419	155	264	70	28	42
MEDICINA VETERINÁRIA BACHARELADO-DIURNO	70	914	244	670	70	15	55
CIÊNCIAS BIOLÓGICAS LICENCIATURA-DIURNO	40	525	104	421	40	11	29
MATEMÁTICA LICENCIATURA-VEPERTINO	30	116	66	50	30	24	6
MATEMÁTICA LICENCIATURA-NOTURNO	30	124	91	33	30	26	4
PEDAGOGIA LICENCIATURA-NOTURNO	35	570	61	509	35	5	30
LETRAS LICENCIATURA: LÍNGUA PORTUGUESA E LITERATURAS DA LÍNGUA PORTUGUESA-VEPERTINO	40	259	41	218	40	9	31
HISTÓRIA LICENCIATURA-MATUTINO	80	444	169	275	80	33	47
GEOGRAFIA LICENCIATURA E BACHARELADO-NOTURNO E SÁBADO (MANHÃ)	40	293	127	166	40	20	20
FÍSICA LICENCIATURA-VEPERTINO	30	84	58	26	30	27	3
QUÍMICA LICENCIATURA-DIURNO	60	93	31	62	58	23	35
CIÊNCIAS SOCIAIS LICENCIATURA E BACHARELADO - MATUTINO	40	430	74	356	40	6	34
MÚSICA LICENCIATURA-NOTURNO	30	24	16	8	16	9	7
ZOOTECNIA BACHARELADO-DIURNO	40	217	58	159	40	12	28
TOTAL	1238	13850	6327	7523	1224	600	624

Fonte: Coordenadoria de Informática e Processamento de Dados (CIPD), Março/2012

QUADRO 1 – VAGAS OFERTADAS, CANDIDATOS INSCRITOS E CLASSIFICADOS NO PROCESSO SELETIVO DE ACESSO A CURSOS DE GRADUAÇÃO REGULAR PRESENCIAL, ANO: 2012

CURSO	2012						
	Vagas Ofertadas	Candidatos Inscritos			Candidatos Classificados		
		Total	Masculino	Feminino	Total	Masculino	Feminino
CAXIAS							
HISTÓRIA LICENCIATURA-MATUTINO	40	351	114	237	40	17	23
MATEMÁTICA LICENCIATURA-VEPERTINO	30	46	28	18	9	5	4
MATEMÁTICA LICENCIATURA-NOTURNO	30	130	92	38	24	17	7
QUÍMICA LICENCIATURA-MATUTINO	30	51	26	25	22	12	10
QUÍMICA LICENCIATURA-VEPERTINO	30	42	24	18	23	13	10
FÍSICA LICENCIATURA-MATUTINO	30	34	24	10	8	5	3
FÍSICA LICENCIATURA-NOTURNO	30	83	59	24	14	12	2
ENFERMAGEM BACHARELADO-DIURNO	30	551	90	461	30	6	24
MEDICINA-DIURNO	30	2319	885	1434	30	15	15
GEOGRAFIA LICENCIATURA-VEPERTINO	30	215	97	118	30	18	12
CIÊNCIAS BIOLÓGICAS LICENCIATURA-DIURNO	40	282	64	218	40	9	31
LETRAS LICENCIATURA: LÍNGUA PORTUGUESA E INGLESA E RESPECTIVAS LITERATURAS-VEPERTINO	30	81	23	58	30	10	20
PEDAGOGIA LICENCIATURA-MATUTINO	40	429	29	400	40	2	38
TOTAL	420	4614	1555	3059	340	141	199
IMPERATRIZ							
HISTÓRIA LICENCIATURA-MATUTINO	40	130	47	83	40	18	22
HISTÓRIA LICENCIATURA-NOTURNO	40	275	112	163	40	20	20
GEOGRAFIA LICENCIATURA-NOTURNO	40	169	78	91	40	26	14
ADMINISTRAÇÃO BACHARELADO-VEPERTINO	40	202	81	121	40	23	17
ADMINISTRAÇÃO BACHARELADO-NOTURNO	40	532	226	306	40	21	19
LETRAS LICENCIATURA:LÍNGUA PORTUGUESA E LITERATURAS DA LÍNGUA PORTUGUESA-VEPERTINO	40	109	13	96	40	5	35
LETRAS LICENCIATURA:LÍNGUA PORTUGUESA, LÍNGUA INGLESA E RESPECTIVAS LITERATURAS-NOTURNO	40	82	24	58	40	10	30
PEDAGOGIA LICENCIATURA-MATUTINO	40	223	17	206	40	4	36
CIÊNCIAS LICENCIATURA EM MATEMÁTICA-NOTURNO	30	97	67	30	21	17	4
CIÊNCIAS LICENCIATURA EM QUÍMICA-MATUTINO	30	36	14	22	17	8	9
CIÊNCIAS LICENCIATURA QUÍMICA-VEPERTINO	30	15	8	7	11	5	6
CIÊNCIAS BIOLÓGICAS LICENCIATURA-MATUTINO	30	149	24	125	30	4	26
CIÊNCIAS BIOLÓGICAS LICENCIATURA-VEPERTINO	30	84	12	72	30	6	24
ENGENHARIA AGRÔNOMICA BACHARELADO-DIURNO	30	235	107	128	30	13	17
FÍSICA LICENCIATURA-NOTURNO	30	50	39	11	19	17	2
ENGENHARIA FLORESTAL BACHARELADO-DIURNO	30	386	165	221	30	17	13
TOTAL	560	2774	1034	1740	508	214	294

Fonte: Coordenadoria de Informática e Processamento de Dados (CIPD), Março/2012

QUADRO 1 – VAGAS OFERTADAS, CANDIDATOS INSCRITOS E CLASSIFICADOS NO PROCESSO SELETIVO DE ACESSO A CURSOS DE GRADUAÇÃO REGULAR PRESENCIAL, ANO: 2012

CURSO	2012						
	Vagas Ofertadas	Candidatos Inscritos			Candidatos Classificados		
		Total	Masculino	Feminino	Total	Masculino	Feminino
BACABAL							
ADMINISTRAÇÃO BACHARELADO - NOTURNO	25	290	137	153	25	17	8
CIÊNCIAS LICENCIATURA EM MATEMÁTICA -NOTURNO	25	79	54	25	16	12	4
CIÊNCIAS LICENCIATURA EM BIOLOGIA - MATUTINO	25	150	44	106	25	9	16
LETRAS LICENCIATURA: LÍNGUA PORTUGUESA, LÍNGUA INGLESA E RESPECTIVAS LITERATURAS-VESPERTINO	25	22	6	16	15	5	10
LETRAS LICENCIATURA: LÍNGUA PORTUGUESA, LÍNGUA ESPANHOLA E RESPECTIVAS LITERATURAS-VESPERTINO	25	119	27	92	25	4	21
PEDAGOGIA LICENCIATURA - NOTURNO	25	239	39	200	25	3	22
DIREITO BACHARELADO - NOTURNO	30	750	338	412	30	16	14
TOTAL	180	1649	645	1004	161	66	95
BALSAS							
ENGENHARIA AGRONÔMICA BACHARELADO - DIURNO	30	214	85	129	30	10	20
LETRAS LICENCIATURA: LÍNGUA PORTUGUESA, LÍNGUA INGLESA E RESPECTIVAS LITERATURAS-NOTURNO	30	145	19	126	30	4	26
TOTAL	60	359	104	255	60	14	46
SANTA INÊS							
LETRAS LICENCIATURA: LÍNGUA PORTUGUESA, LÍNGUA INGLESA E RESPECTIVAS LITERATURAS-NOTURNO	40	125	39	86	40	13	27
PEDAGOGIA LICENCIATURA - DIURNO	40	244	39	205	40	6	34
ENFERMAGEM BACHARELADO - DIURNO	30	385	83	302	30	7	23
TOTAL	110	754	161	593	110	26	84
AÇAILÂNDIA							
LETRAS LICENCIATURA: LÍNGUA PORTUGUESA E LITERATURAS DA LÍNGUA PORTUGUESA-NOTURNO	30	91	11	80	30	3	27
LETRAS LICENCIATURA: LÍNGUA PORTUGUESA E LITERATURAS DA LÍNGUA PORTUGUESA -VESPERTINO	30	13	3	10	9	1	8
ADMINISTRAÇÃO BACHARELADO - NOTURNO	30	350	121	229	30	17	13
ADMINISTRAÇÃO BACHARELADO - VESPERTINO	30	33	10	23	30	12	18
TECNOLOGIA EM GESTÃO AMBIENTAL - NOTURNO	35	239	101	138	35	15	20
TOTAL	155	726	246	480	134	48	86
PEDREIRAS							
LETRAS LICENCIATURA: LÍNGUA PORTUGUESA E LITERATURAS DA LÍNGUA PORTUGUESA-NOTURNO	30	168	46	122	30	8	22
TOTAL	30	168	46	122	30	8	22
TIMON							
LETRAS LICENCIATURA: LÍNGUA PORTUGUESA E LITERATURAS DA LÍNGUA PORTUGUESA-NOTURNO	40	144	25	119	40	8	32
PEDAGOGIA LICENCIATURA - NOTURNO	40	242	28	214	40	6	34
ADMINISTRAÇÃO BACHARELADO - NOTURNO	40	329	130	199	40	14	26
TOTAL	120	715	183	532	120	28	92
GRAJAU							
ENFERMAGEM BACHARELADO - DIURNO	30	195	55	140	30	10	20
TOTAL	30	195	55	140	30	10	20

Fonte: Coordenadoria de Informática e Processamento de Dados (CIPD), Março/2012

QUADRO 1 – VAGAS OFERTADAS, CANDIDATOS INSCRITOS E CLASSIFICADOS NO PROCESSO SELETIVO DE ACESSO A CURSOS DE GRADUAÇÃO REGULAR PRESENCIAL, ANO: 2012

CURSO	2012						
	Vagas Ofertadas	Candidatos Inscritos			Candidatos Classificados		
		Total	Masculino	Feminino	Total	Masculino	Feminino
LAGO DA PEDRA							
CIÊNCIAS LICENCIATURA EM BIOLOGIA-NOTURNO	35	147	46	101	35	9	26
TOTAL	35	147	46	101	35	9	26
ITAPECURÚ- MIRIM							
TECNOLOGIA EM AGRONEGÓCIOS -VESPERTINO	35	65	13	52	35	7	28
TOTAL	35	65	13	52	35	7	28
COLINAS							
ENFERMAGEM BACHARELADO-DIURNO	30	329	58	271	30	5	25
TOTAL	30	329	58	271	30	5	25
SÃO JOÃO DOS PATOS							
TECNOLOGIA EM AGROINDUSTRIA - NOTURNO	35	145	48	97	35	12	23
TOTAL	35	145	48	97	35	12	23
TOTAL GERAL	3038	26490	10521	15969	2852	1188	1664

Fonte: Coordenadoria de Informática e Processamento de Dados (CIPD), Março/2012

QUADRO 2 - VAGAS OFERTADAS, CANDIDATOS INSCRITOS E CLASSIFICADOS NO PROCESSO SELETIVO DE ACESSO A CURSOS DE GRADUAÇÃO REGULAR PRESENCIAL, ANO: 2008 A 2012

CENTROS	2008			2009			2010			2011			2012		
	VAGAS OFERTADAS	CANDIDATOS INSCRITOS	CANDIDATOS CLASSIFICADOS	VAGAS OFERTADAS	CANDIDATOS INSCRITOS	CANDIDATOS CLASSIFICADOS	VAGAS OFERTADAS	CANDIDATOS INSCRITOS	CANDIDATOS CLASSIFICADOS	VAGAS OFERTADAS	CANDIDATOS INSCRITOS	CANDIDATOS CLASSIFICADOS	VAGAS OFERTADAS	CANDIDATOS INSCRITOS	CANDIDATOS CLASSIFICADOS
SÃO LUÍS	810	14179	793	1240	11750	1182	1615	14047	1388	1445	14427	1329	1238	13850	1224
CAXIAS	375	5527	342	605	3913	481	595	3948	459	484	5420	455	420	4614	340
IMPERATRIZ	435	2610	403	675	2430	463	520	2964	461	500	3080	474	560	2774	508
BACABAL	160	1268	156	160	1014	140	270	1391	205	190	1718	159	180	1649	161
BALSAS	150	923	104	120	718	95	120	477	84	150	687	98	60	359	60
SANTA INÊS	110	832	110	150	741	150	220	735	174	190	967	153	110	754	110
AÇAILÂNDIA	180	538	93	260	357	60	240	180	58	120	472	115	155	726	134
PEDREIRAS	40	344	40	90	143	52	60	168	35	60	107	28	30	168	30
TIMON	120	1084	120	100	308	91	120	239	116	240	1081	240	120	715	120
GRAJAÚ	30	181	30	60	397	38	60	216	38	60	453	60	30	195	30
LAGO DA PEDRA	40	252	40	90	286	46	70	116	22	60	176	40	35	147	35
ZÉ DOCA	40	127	40	60	161	51	40	31	10	30	97	21	0	0	0
ITAPECURU MIRIM	40	569	40	60	185	43	90	255	48	0	0	0	35	65	35
COLINAS	40	150	33	60	127	36	40	41	9	35	92	17	30	329	30
PRESIDENTE DUTRA	40	86	33	30	75	30	40	72	23	30	85	27	0	0	0
SÃO JOÃO DOS PATOS	40	98	40	50	283	35	70	132	24	0	0	0	35	145	35
BARRA DO CORDA	40	236	40	30	114	30	40	34	13	0	0	0	0	0	0
CODÓ	0	0	0	0	0	0	0	0	0	30	98	30	0	0	0
TOTAL	2690	29004	2457	3840	23002	3023	4210	25046	3167	3624	28960	3246	3038	26490	2852

Fonte: Coordenadoria de Informática e Processamento de Dados (CIPD), Março/2012

QUADRO 3: VAGAS OFERTADAS, CANDIDATOS INSCRITOS E CLASSIFICADOS NO PROCESSO SELETIVO DE ACESSO A CURSOS DE GRADUAÇÃO A DISTÂNCIA, ANO: 2012

POLOS/MUNICÍPIOS	CURSOS											
	Administração Pública - Bacharelado			Filosofia Licenciatura			Pedagogia Licenciatura			Tecnologia de Alimentos		
	Vagas Ofertadas	Candidatos Inscritos	Candidatos Classificados	Vagas Ofertadas	Candidatos Inscritos	Candidatos Classificados	Vagas Ofertadas	Candidatos Inscritos	Candidatos Classificados	Vagas Ofertadas	Candidatos Inscritos	Candidatos Classificados
SÃO LUÍS	30	199	30	0	0	0	0	0	0	0	0	0
CAXIAS	30	61	15	0	0	0	0	0	0	0	0	0
IMPERATRIZ	30	57	26	0	0	0	0	0	0	0	0	0
BACABAL	30	66	20	0	0	0	0	0	0	0	0	0
BALSAS	30	116	30	0	0	0	0	0	0	35	45	20
SANTA INÊS	30	114	30	0	0	0	0	0	0	0	0	0
AÇAILÂNDIA	30	80	25	0	0	0	0	0	0	35	44	24
TIMON	30	21	10	0	0	0	25	24	9	0	0	0
GRAJAÚ	0	0	0	0	0	0	0	0	0	35	35	12
LAGO DA PEDRA	30	62	23	0	0	0	0	0	0	0	0	0
ZÉ DOCA	30	97	21	0	0	0	0	0	0	0	0	0
COLINAS	30	156	30	0	0	0	0	0	0	0	0	0
SÃO JOÃO DOS PATOS	30	70	21	25	32	15	0	0	0	0	0	0
BARRA DO CORDA	30	208	30	0	0	0	0	0	0	0	0	0
CODÓ	30	77	17	0	0	0	0	0	0	0	0	0
PINHEIRO	30	106	18	0	0	0	0	0	0	0	0	0
ALTO PARNAÍBA	30	59	16	50	44	11	0	0	0	0	0	0
ANAPURUS	30	61	19	0	0	0	0	0	0	0	0	0
ARARI	30	21	8	0	0	0	0	0	0	0	0	0
BOM JESUS DAS SELVAS	30	73	11	0	0	0	0	0	0	0	0	0
CAROLINA	30	57	13	25	23	11	0	0	0	0	0	0
COELHO NETO	30	56	15	0	0	0	25	58	16	0	0	0
DOM PEDRO	30	74	21	30	17	8	25	41	17	0	0	0
FORTALEZA DOS NOGUEIRAS	30	61	15	30	25	11	40	97	26	0	0	0
HUMBERTO DE CAMPOS	30	66	19	0	0	0	0	0	0	0	0	0
NINA RODRIGUES	30	27	11	0	0	0	0	0	0	0	0	0
SANTA QUITÉRIA DO MARANHÃO	30	38	13	0	0	0	0	0	0	0	0	0
SANTO ANTÔNIO DOS LOPES	30	35	10	40	16	6	40	31	9	0	0	0
SÃO BENTO	30	74	24	0	0	0	0	0	0	35	41	28
TIMBIRAS	30	32	8	25	3	1	25	36	11	0	0	0
PORTO FRANCO	0	0	0	0	0	0	25	10	4	0	0	0
TOTAL	870	2224	549	225	160	63	205	297	92	140	165	84

Fonte: Coordenadoria de Informática e Processamento de Dados (CIPD), Abril/2013

QUADRO 4: VAGAS OFERTADAS, CANDIDATOS INSCRITOS E CLASSIFICADOS NO PROCESSO SELETIVO DE ACESSO A CURSOS DE GRADUAÇÃO REGULAR INTENSIVO (DARCY RIBEIRO), ANO: 2011

POLOS	Municípios	Ciências Licenciatura em Biologia					Ciências Licenciatura em Física					Ciências Licenciatura em História					Ciências Licenciatura em Matemática					Ciências Licenciatura em Química					Letras Licenciatura: Língua Portuguesa, Língua Inglesa e Respectivas Literaturas				
		Vagas	Inscritos			Aprovados e Classificados	Vagas	Inscritos			Aprovados e Classificados	Vagas	Inscritos			Aprovados e Classificados	Vagas	Inscritos			Aprovados e Classificados	Vagas	Inscritos			Aprovados e Classificados					
			Fem.	Masc.	Total			Fem.	Masc.	Total			Fem.	Masc.	Total			Fem.	Masc.	Total			Fem.	Masc.	Total		Fem.	Masc.	Total		
BACABAL	Bacabal	0	0	0	0	0	16	9	22	31	16	2	62	24	86	2	0	0	0	0	0	16	15	13	28	15	0	0	0	0	0
	Bom Lugar	0	0	0	0	0	6	1	5	6	5	2	0	2	2	2	0	0	0	0	0	6	0	0	0	0	0	0	0	0	0
	Conceição Lago-Açú	0	0	0	0	0	6	0	1	1	1	2	0	4	4	2	0	0	0	0	0	6	0	0	0	0	0	0	0	0	0
	Lago Verde	0	0	0	0	0	6	0	2	2	2	2	1	1	2	2	0	0	0	0	0	6	1	2	3	2	0	0	0	0	0
	S.Luís Gonzaga do MA	0	0	0	0	0	6	3	0	3	3	2	6	2	8	2	0	0	0	0	0	6	2	3	5	3	0	0	0	0	0
	Total	0	0	0	0	0	40	13	30	43	27	10	69	33	102	10	0	0	0	0	0	40	18	18	36	20	0	0	0	0	0
BREJO	Brejo	16	55	14	69	16	16	17	19	36	16	6	53	23	76	6	4	10	12	22	4	6	6	8	14	6	16	38	9	47	16
	Anapurus	8	16	8	24	8	8	1	9	10	8	3	12	14	26	3	2	8	5	13	2	3	4	1	5	3	8	28	1	29	8
	Milagres do Maranhão	8	10	2	12	8	8	4	7	11	8	3	4	0	4	3	2	0	3	3	2	3	4	1	5	3	8	7	2	9	7
	Santa Quitéria do MA	8	31	8	39	8	8	10	7	17	8	3	12	6	18	3	2	2	6	8	2	3	3	3	6	2	8	9	1	10	2
	Total	40	112	32	144	40	40	32	42	74	40	15	81	43	124	15	10	20	26	46	10	15	17	13	30	14	40	82	13	95	33
CARUTAPERA	Carutapera	7	46	27	73	7	16	11	23	34	16	2	57	26	83	2	7	21	34	55	7	16	8	14	22	16	2	47	22	69	2
	Amapá do Maranhão	2	3	1	4	2	6	3	3	6	6	2	2	1	3	2	2	1	2	3	2	6	1	3	4	4	2	1	1	2	2
	Cândido Mendes	2	3	0	3	2	6	4	2	6	6	2	1	1	2	2	2	0	2	2	2	6	0	0	0	0	2	1	1	2	2
	Godofredo Viana	2	1	1	2	2	6	1	2	3	3	2	1	2	3	2	2	0	2	2	2	6	0	0	0	0	2	2	0	2	2
	Luís Domingues	2	15	2	17	2	6	0	4	4	4	2	6	2	8	2	2	3	4	7	2	6	3	1	4	2	2	4	1	5	2
	Total	15	68	31	99	15	40	19	34	53	35	10	67	32	99	10	15	25	44	69	15	40	12	18	30	22	10	55	25	80	10
COLINAS	Colinas	16	49	13	62	16	16	8	5	13	9	16	61	22	83	16	16	17	13	30	16	16	10	11	21	13	0	0	0	0	0
	Buriti Bravo	6	7	0	7	6	6	2	4	6	3	6	4	2	6	6	6	3	0	3	3	6	1	0	1	0	0	0	0	0	0
	Jatobá	6	5	5	10	6	6	0	0	0	0	6	4	2	6	6	6	2	2	4	3	6	0	0	0	0	0	0	0	0	0
	Mirador	6	3	3	6	3	6	1	0	1	0	6	4	3	7	6	6	3	1	4	3	6	1	0	1	1	0	0	0	0	0
	Passagem Franca	6	1	1	2	0	6	0	3	3	3	6	5	1	6	6	6	0	1	1	1	6	0	2	2	2	0	0	0	0	0
	Total	40	65	22	87	31	40	11	12	23	15	40	78	30	108	40	40	25	17	42	26	40	12	13	25	16	0	0	0	0	0

Fonte: Coordenadoria de Informática e Processamento de Dados (CIPD), Abril/2013

QUADRO 4: VAGAS OFERTADAS, CANDIDATOS INSCRITOS E CLASSIFICADOS NO PROCESSO SELETIVO DE ACESSO A CURSOS DE GRADUAÇÃO REGULAR INTENSIVO (DARCY RIBEIRO), ANO: 2011

POLOS	Municípios	Ciências Licenciatura em Biologia				Ciências Licenciatura em Física				Ciências Licenciatura em História				Ciências Licenciatura em Matemática				Ciências Licenciatura em Química				Letras Licenciatura: Língua Portuguesa, Língua Inglesa e Respectivas Literaturas									
		Vagas	Inscritos			Aprovados e Classificados	Vagas	Inscritos			Aprovados e Classificados	Vagas	Inscritos			Aprovados e Classificados	Vagas	Inscritos			Aprovados e Classificados	Vagas	Inscritos			Aprovados e Classificados					
			Fem.	Masc.	Total			Fem.	Masc.	Total			Fem.	Masc.	Total			Fem.	Masc.	Total			Fem.	Masc.	Total		Fem.	Masc.	Total		
DOM PEDRO	Dom Pedro	16	31	6	37	16	16	4	9	13	7	16	29	25	54	16	16	12	7	19	11	16	16	3	19	13	16	52	6	58	16
	Gonçalves Dias	6	9	4	13	6	6	4	5	9	6	6	4	2	6	6	6	1	0	1	1	6	3	1	4	1	6	5	5	10	6
	Governador Archer	6	6	1	7	6	6	1	2	3	3	6	5	2	7	6	6	0	0	0	0	6	0	1	1	1	6	6	0	6	6
	Joselândia	6	1	0	1	1	6	0	0	0	0	6	1	0	1	0	6	0	0	0	0	6	0	0	0	0	6	2	0	2	1
	Stº Antônio dos Lopes	6	1	0	1	1	6	0	2	2	2	6	0	3	3	1	6	1	2	3	3	6	1	2	3	3	6	1	1	2	2
	Total	40	48	11	59	30	40	9	18	27	18	40	39	32	71	29	40	14	9	23	15	40	20	7	27	18	40	66	12	78	31
ESPERANTINÓPOLIS	Esperantinópolis	16	98	36	134	16	16	15	31	46	16	2	30	13	43	2	16	24	49	73	16	16	24	30	54	16	16	97	29	126	16
	Igarapé Grande	6	7	6	13	6	6	2	6	8	6	2	3	5	8	2	6	4	3	7	6	6	4	2	6	6	6	7	1	8	6
	Poção de Pedras	6	20	9	29	6	6	0	7	7	6	2	3	8	11	2	6	5	6	11	6	6	11	10	21	6	6	11	3	14	6
	S. Raimundo D. Bezerra	6	2	4	6	6	6	2	4	6	6	2	2	2	4	2	6	3	3	6	6	6	1	6	7	6	6	4	2	6	6
	São Roberto	6	8	1	9	6	6	1	1	2	0	2	1	3	4	2	6	4	4	8	6	6	4	2	6	6	6	5	6	11	6
	Total	40	135	56	191	40	40	20	49	69	34	10	39	31	70	10	40	40	65	105	40	40	44	50	94	40	40	124	41	165	40
GOV. NUNES FREIRE	Gov. Nunes Freire	16	129	29	158	16	16	11	13	24	12	2	43	14	57	2	16	19	20	39	16	7	7	4	11	7	2	38	12	50	2
	Boa Vista do Gurupi	6	7	1	8	6	6	0	0	0	0	2	2	0	2	2	6	3	4	7	6	2	1	0	1	0	2	1	3	4	2
	Centro Novo do MA	6	4	2	6	6	6	0	0	0	0	2	1	1	2	2	6	1	4	5	5	2	0	1	1	1	2	1	2	3	2
	Junco do Maranhão	6	16	5	21	6	6	6	5	11	6	2	6	2	8	2	6	2	7	9	6	2	1	2	3	2	2	11	1	12	2
	Maracaçumé	6	13	12	25	6	6	2	6	8	5	2	5	4	9	2	6	4	7	11	6	2	3	2	5	2	2	4	6	10	2
	Total	40	169	49	218	40	40	19	24	43	23	10	57	21	78	10	40	29	42	71	39	15	12	9	21	12	10	55	24	79	10
ITAPECURU MIRIM	Itapecuru Mirim	16	120	31	151	16	16	6	17	23	15	2	61	31	92	2	16	29	38	67	16	16	31	12	43	16	2	75	14	89	2
	Anajatuba	6	5	1	6	6	6	0	0	0	0	2	2	2	4	2	6	2	6	8	6	6	4	2	6	6	2	2	0	2	2
	Nina Rodrigues	6	7	1	8	6	6	1	1	2	0	2	3	6	9	2	6	2	5	7	6	6	1	0	1	1	2	5	2	7	2
	Presidente Vargas	6	8	4	12	6	6	2	2	4	2	2	1	2	3	2	6	3	4	7	6	6	0	0	0	0	2	6	0	6	2
	Vargem Grande	6	5	1	6	6	6	1	0	1	0	2	1	2	3	2	6	1	5	6	6	6	0	1	1	1	2	2	0	2	2
	Total	40	145	38	183	40	40	10	20	30	17	10	68	43	111	10	40	37	58	95	40	40	36	15	51	24	10	90	16	106	10

Fonte: Coordenadoria de Informática e Processamento de Dados (CIPD), Abril/2013

QUADRO 4: VAGAS OFERTADAS, CANDIDATOS INSCRITOS E CLASSIFICADOS NO PROCESSO SELETIVO DE ACESSO A CURSOS DE GRADUAÇÃO REGULAR INTENSIVO (DARCY RIBEIRO), ANO: 2011

POLOS	Municípios	Ciências Licenciatura em Biologia					Ciências Licenciatura em Física					Ciências Licenciatura em História					Ciências Licenciatura em Matemática					Ciências Licenciatura em Química					Letras Licenciatura: Língua Portuguesa, Língua Inglesa e Respectivas Literaturas				
		Vagas	Inscritos			Aprovados e Classificados	Vagas	Inscritos			Aprovados e Classificados	Vagas	Inscritos			Aprovados e Classificados	Vagas	Inscritos			Aprovados e Classificados	Vagas	Inscritos			Aprovados e Classificados					
			Fem.	Masc.	Total			Fem.	Masc.	Total			Fem.	Masc.	Total			Fem.	Masc.	Total			Fem.	Masc.	Total		Fem.	Masc.	Total		
LAGO DA PEDRA	Lago da Pedra	0	0	0	0	0	16	2	11	13	10	2	35	16	51	2	16	5	10	15	9	16	17	16	33	16	0	0	0	0	0
	Lago do Junco	0	0	0	0	0	6	3	0	3	2	2	2	1	3	2	6	1	1	2	2	6	6	1	7	4	0	0	0	0	0
	Lago dos Rodrigues	0	0	0	0	0	6	1	0	1	1	2	4	1	5	2	6	2	1	3	2	6	1	3	4	3	0	0	0	0	0
	Lagoa Grande do MA	0	0	0	0	0	6	0	0	0	0	2	1	1	2	2	6	0	0	0	0	6	0	1	1	1	0	0	0	0	0
	Marajá do Sena	0	0	0	0	0	6	0	0	0	0	2	1	1	2	2	6	1	0	1	1	6	1	1	2	0	0	0	0	0	0
	Total	0	0	0	0	0	40	6	11	17	13	10	43	20	63	10	40	9	12	21	14	40	25	22	47	24	0	0	0	0	0
PASTOS BONS	Pastos Bons	16	53	14	67	16	16	14	14	28	13	16	43	15	58	16	16	11	18	29	15	16	42	14	56	16	16	84	19	103	16
	Nova Iorque	6	11	1	12	6	6	1	1	2	1	6	9	0	9	6	6	0	1	1	0	6	3	3	6	6	9	7	0	7	6
	Paraibano	6	6	3	9	6	6	4	2	6	4	6	4	2	6	6	6	6	1	7	2	6	7	2	9	6	6	4	2	6	6
	São Domingos Azeitão	6	6	1	7	6	6	0	0	0	0	6	2	0	2	2	6	0	0	0	0	6	4	2	6	6	6	5	1	6	6
	Sucupira do Norte	6	8	0	8	3	6	1	1	2	2	6	2	1	3	2	6	2	2	4	4	6	1	1	2	1	6	3	3	6	6
	Total	40	84	19	103	37	40	20	18	38	20	40	60	18	78	32	40	19	22	41	21	40	57	22	79	35	43	103	25	128	40
PEDREIRAS	Pedreiras	16	122	33	155	16	16	11	15	26	16	16	173	69	242	16	16	27	39	66	16	16	21	33	54	16	0	0	0	0	0
	Bernardo do Mearim	6	8	0	8	6	6	2	2	4	4	6	3	3	6	6	6	2	5	7	6	6	3	4	7	6	0	0	0	0	0
	Capinzal do Norte	6	6	2	8	6	6	0	2	2	0	6	7	1	8	6	6	3	3	6	6	6	2	4	6	6	0	0	0	0	0
	Lima Campos	6	19	2	21	6	6	1	4	5	5	6	6	2	8	6	6	6	5	11	6	6	1	5	6	6	0	0	0	0	0
	Trizidela do Vale	6	11	6	17	6	6	1	1	2	2	6	11	8	19	6	6	4	2	6	6	6	3	5	8	6	0	0	0	0	0
	Total	40	166	43	209	40	40	15	24	39	27	40	200	83	283	40	40	42	54	96	40	40	30	51	81	40	0	0	0	0	0
PRESIDENTE DUTRA	Presidente Dutra	16	65	19	84	16	16	2	3	5	3	16	62	14	76	16	16	8	12	20	11	16	11	7	18	12	0	0	0	0	0
	Gov. Eugênio Barros	6	6	3	9	6	6	0	2	2	2	6	6	1	7	6	6	1	0	1	1	6	2	0	2	1	0	0	0	0	0
	Graça Aranha	6	4	2	6	6	6	0	1	1	1	6	5	2	7	6	6	0	0	0	0	6	0	1	1	1	0	0	0	0	0
	Tuntum	6	5	3	8	6	6	0	1	1	0	6	10	30	13	6	6	0	2	2	1	6	0	0	0	0	0	0	0	0	0
	São José dos Basílios	6	5	2	7	6	6	0	0	0	0	6	6	3	9	6	6	0	3	3	2	6	1	0	1	1	0	0	0	0	0
	Total	40	85	29	114	40	40	2	7	9	6	40	89	50	112	40	40	9	17	26	15	40	14	8	22	15	0	0	0	0	0

Fonte: Coordenadoria de Informática e Processamento de Dados (CIPD), Abril/2013

QUADRO 4: VAGAS OFERTADAS, CANDIDATOS INSCRITOS E CLASSIFICADOS NO PROCESSO SELETIVO DE ACESSO A CURSOS DE GRADUAÇÃO REGULAR INTENSIVO (DARCY RIBEIRO), ANO: 2011

POLOS	Municípios	Ciências Licenciatura em Biologia				Ciências Licenciatura em Física				Ciências Licenciatura em História				Ciências Licenciatura em Matemática				Ciências Licenciatura em Química				Letras Licenciatura: Língua Portuguesa, Língua Inglesa e Respectivas Literaturas									
		Vagas	Inscritos			Aprovados e Classificados	Vagas	Inscritos			Aprovados e Classificados	Vagas	Inscritos			Aprovados e Classificados	Vagas	Inscritos			Aprovados e Classificados	Vagas	Inscritos			Aprovados e Classificados					
			Fem.	Masc.	Total			Fem.	Masc.	Total			Fem.	Masc.	Total			Fem.	Masc.	Total			Fem.	Masc.	Total		Fem.	Masc.	Total		
SÃO DOMINGOS DO MARANHÃO	São Domingos do MA	4	62	14	76	4	6	14	17	31	6	4	67	27	94	4	4	28	22	50	4	16	16	24	40	16	4	51	10	61	4
	Fortuna	2	2	3	5	2	3	2	2	4	3	2	2	1	3	2	2	4	1	5	2	8	5	4	9	8	2	5	0	5	2
	Gov. Luís Rocha	2	2	2	4	2	3	0	3	3	3	2	3	0	3	2	2	0	2	2	2	8	3	5	8	8	2	5	0	5	2
	Santa Filomena do MA	2	5	1	6	2	3	3	0	3	3	2	1	5	6	2	2	1	3	4	2	8	1	0	1	1	2	3	1	4	2
	Total	10	71	20	91	10	15	19	22	41	15	10	73	33	106	10	10	33	28	61	10	40	25	33	58	33	10	64	11	75	10
SANTA HELENA	Santa Helena	4	146	25	171	4	7	12	15	27	7	4	92	30	122	4	4	42	18	60	4	4	36	14	50	4	4	136	9	145	4
	Turiação	3	4	1	5	3	4	3	1	4	4	3	3	0	3	3	3	2	2	4	3	3	3	0	3	3	3	4	0	4	3
	Turilândia	3	31	6	37	3	4	2	3	5	4	3	16	5	21	3	3	4	8	12	3	3	3	4	7	3	3	10	3	13	3
	Total	10	181	32	213	10	15	17	19	36	15	10	111	35	146	10	10	48	28	76	10	10	42	18	60	10	10	150	12	162	10
SANTA INÊS	Santa Inês	2	53	7	60	2	16	2	4	6	5	2	32	6	38	2	7	3	5	8	4	16	8	8	16	13	0	0	0	0	0
	Bela Vista do MA	2	1	4	5	2	6	0	0	0	0	2	4	0	4	2	2	0	3	3	1	6	0	0	0	0	0	0	0	0	0
	Pindaré Mirim	2	4	1	5	2	6	0	0	0	0	2	6	3	9	2	2	0	1	1	0	6	1	1	2	0	0	0	0	0	0
	Pio XII	2	3	1	4	2	6	0	1	1	1	2	2	0	2	2	2	1	0	1	1	6	2	2	4	2	0	0	0	0	0
	Satubinha	2	2	0	2	2	6	0	2	2	2	2	2	0	2	2	2	1	0	1	0	6	0	1	1	0	0	0	0	0	0
	Total	10	63	13	76	10	40	2	7	9	8	10	46	9	55	10	15	5	9	14	6	40	11	12	23	15	0	0	0	0	0
SANTA LUZIA	Santa Luzia	4	74	16	90	4	20	2	16	18	8	4	105	33	138	4	4	23	44	67	4	20	5	13	18	12	4	124	20	144	4
	Alto Alegre do Pindaré	3	3	0	3	3	10	1	0	1	0	3	3	0	3	3	3	1	3	4	3	10	0	0	0	0	3	4	1	5	3
	Tufilândia	3	3	1	4	3	10	0	1	1	0	3	2	2	4	3	3	0	4	4	3	10	0	1	1	0	3	8	1	9	3
	Total	10	80	17	97	10	40	3	17	20	8	10	110	35	145	10	10	24	51	75	10	40	5	14	19	12	10	136	22	158	10
Santa Luzia do Paruá	Santa Luzia do Paruá	2	34	7	41	2	16	4	5	9	4	2	27	22	49	2	2	6	15	21	2	16	5	6	11	5	2	27	8	35	2
	Centro do Guilherme	2	3	0	3	2	6	0	0	0	0	2	2	2	4	2	2	1	1	2	2	6	0	1	1	1	2	0	3	3	2
	Maranhãozinho	2	1	3	4	2	6	1	1	2	2	2	2	2	4	2	2	0	4	4	2	6	1	1	2	1	2	3	0	3	2
	Nova Olinda do MA	2	16	3	19	2	6	3	1	4	4	2	8	5	13	2	2	2	7	9	2	6	4	2	6	3	2	11	1	12	2
	Presidente Médici	2	7	4	11	2	6	0	4	4	2	2	2	1	3	2	2	1	2	3	2	6	0	3	3	3	2	1	2	3	2
	Total	10	61	17	78	10	40	8	11	19	12	10	41	32	73	10	10	10	29	39	10	40	10	13	23	13	10	42	14	56	10

Fonte: Coordenadoria de Informática e Processamento de Dados (CIPD), Abril/2013

QUADRO 4: VAGAS OFERTADAS, CANDIDATOS INSCRITOS E CLASSIFICADOS NO PROCESSO SELETIVO DE ACESSO A CURSOS DE GRADUAÇÃO REGULAR INTENSIVO (DARCY RIBEIRO), ANO: 2011

POLOS	Municípios	Ciências Licenciatura em Biologia				Ciências Licenciatura em Física				Ciências Licenciatura em História				Ciências Licenciatura em Matemática				Ciências Licenciatura em Química				Letras Licenciatura: Língua Portuguesa, Língua Inglesa e Respectivas Literaturas									
		Vagas	Inscritos			Aprovados e Classificados	Vagas	Inscritos			Aprovados e Classificados	Vagas	Inscritos			Aprovados e Classificados	Vagas	Inscritos			Aprovados e Classificados	Vagas	Inscritos			Aprovados e Classificados					
			Fem.	Masc.	Total			Fem.	Masc.	Total			Fem.	Masc.	Total			Fem.	Masc.	Total			Fem.	Masc.	Total		Fem.	Masc.	Total		
TUTÓIA	Tutóia	16	72	14	86	16	16	3	11	14	9	4	40	32	72	4	6	14	25	39	6	16	21	25	46	16	6	49	15	64	6
	Água Doce do MA	8	4	4	8	8	8	0	2	2	1	2	3	1	4	2	3	0	3	3	3	8	4	5	9	8	3	4	2	6	3
	Araioses	8	6	2	8	8	8	0	1	1	0	2	0	2	2	2	3	1	2	3	3	8	1	7	8	4	3	3	1	4	3
	Paulino Neves	8	14	3	17	8	8	0	5	5	5	2	4	0	4	2	3	7	3	10	3	8	4	11	15	8	3	7	0	7	3
	Total	40	96	23	119	40	40	3	19	22	15	10	47	35	82	10	15	22	33	55	15	40	30	48	78	36	15	63	18	81	15
VITORINO FREIRE	Vitorino Freire	2	24	10	34	2	16	5	12	17	12	2	68	24	92	2	2	7	22	29	2	16	3	6	9	6	2	37	9	46	2
	Altamira do MA	2	3	0	3	2	6	0	0	0	0	2	1	2	3	2	2	0	2	2	2	6	0	0	0	0	2	3	0	3	2
	Brejo de Areia	2	0	2	2	2	6	1	2	3	3	2	4	2	6	2	2	2	2	4	2	6	0	0	0	0	2	0	2	2	2
	Olho D'água Cunhãs	2	2	0	2	2	6	0	1	1	0	2	1	2	3	2	2	1	2	3	2	6	0	0	0	0	2	2	0	2	2
	Paulo Ramos	2	2	0	2	2	6	0	0	0	0	2	2	0	2	2	2	0	2	2	2	6	0	1	1	0	2	2	0	2	0
	Total	10	31	12	43	10	40	6	15	21	15	10	76	30	106	10	10	10	30	40	10	40	3	7	10	6	10	44	11	55	8
ZÉ DOCA	Zé Doca	0	0	0	0	0	16	1	9	10	5	2	39	17	56	2	16	8	18	26	15	16	10	6	16	6	2	30	9	39	2
	Araguanã	0	0	0	0	0	6	0	0	0	0	2	1	3	4	2	6	0	1	1	1	6	3	0	3	0	2	2	2	4	2
	Bom Jardim	0	0	0	0	0	6	2	2	4	3	2	9	1	10	2	6	3	1	4	3	6	2	2	4	3	2	10	1	11	2
	Gov. Newton Belo	0	0	0	0	0	6	1	3	4	4	2	4	4	8	2	6	1	3	4	3	6	0	1	1	1	2	0	2	2	2
	São João do Caru	0	0	0	0	0	6	0	1	1	0	2	0	3	3	2	6	0	0	0	0	6	0	0	0	0	2	2	1	3	2
	Total	0	0	0	0	0	40	4	15	19	12	10	53	28	81	10	40	12	23	35	22	40	15	9	24	10	10	44	15	59	10

Fonte: Coordenadoria de Informática e Processamento de Dados (CIPD), Abril/2013

QUADRO 5 : INGRESSO POR TRANSFERÊNCIA, ANO: 2012

CENTROS/CURSOS DE GRADUAÇÃO	2012.1			2012.2		
	Masculino	Feminino	Total	Masculino	Feminino	Total
SÃO LUÍS						
LETRAS LICENCIATURA: LÍNGUA PORTUGUESA, LÍNGUA ESPANHOLA E RESPECTIVAS LITERATURAS	-	01	01	-	-	-
LETRAS LICENCIATURA: LÍNGUA PORTUGUESA, LÍNGUA INGLESA E RESPECTIVAS LITERATURAS	-	-	-	01	-	01
CIENCIAS SOCIAIS LICENCIATURA E BACHARELADO	01	-	01	01	01	02
LETRAS LICENCIATURA: LÍNGUA PORTUGUESA E LITERATURAS DA LÍNGUA PORTUGUESA	-	02	02	01	-	01
ENGENHARIA CIVIL BACHARELADO	02	-	02	-	-	-
IMPERATRIZ - CESI						
ADMINISTRAÇÃO BACHARELADO	-	-	-	-	01	01
CAXIAS – CESC						
ENFERMAGEM BACHARELADO	-	-	-	01	-	01
AÇAILÂNDIA – CESA						
ADMINISTRAÇÃO BACHARELADO	-	-	-	-	05	05
BALSAS – CESBA						
ENGENHARIA AGRONÔMICA BACHARELADO	-	-	-	01	-	01
TOTAL	03	03	06	05	07	12
TRANSFERÊNCIA (EX-OFFICIO)						
CENTROS/CURSOS – GRADUAÇÃO	2012.1			2012.2		
	Masculino	Feminino	Total	Masculino	Feminino	Total
SÃO LUÍS						
ARQUITETURA E URBANISMO BACHARELADO	-	01	01	-	01	01
ADMINISTRAÇÃO BACHARELADO	01	-	01	-	-	-
PEDAGOGIA LICENCIATURA	-	01	01	-	-	-
TOTAL	01	02	03	-	01	01

Fonte: Pró-Reitoria de Graduação (PROG), Março/2013

QUADRO 6 : INGRESSO POR READMISSÃO, ANO: 2012

CENTROS/CURSOS - GRADUAÇÃO	2012.1			2012.2		
	Masculino	Feminino	TOTAL	Masculino	Feminino	TOTAL
SÃO LUÍS						
ADMINISTRAÇÃO BACHARELADO	04	01	05	-	-	-
ENGENHARIA AGRONÔMICA BACHARELADO	01	-	01	-	-	-
ENGENHARIA CIVIL BACHARELADO	02	01	03	01	-	01
HISTORIA LICENCIATURA	-	02	02	-	01	01
ENGENHARIA DA COMPUTAÇÃO BACHARELADO	01	01	02	-	-	-
LETRAS LICENCIATURA: LÍNGUA PORTUGUESA, LÍNGUA ESPANHOLA E RESPECTIVAS LITERATURAS	-	01	01	-	-	-
MATEMÁTICA LICENCIATURA	01	-	01	-	-	-
GEOGRAFIA LICENCIATURA	-	01	01	-	01	01
CIÊNCIAS SOCIAIS LICENCIATURA E BACHARELADO	-	-	-	01	-	01
PEDAGOGIA LICENCIATURA	-	-	-	-	01	01
IMPERATRIZ - CESI						
ADMINISTRAÇÃO BACHARELADO	-	-	-	01	03	04
ENGENHARIA AGRONÔMICA BACHARELADO	01	-	01	-	-	-
MATEMÁTICA LICENCIATURA	03	-	03	-	-	-
MEDICINA VETERINÁRIA	01	-	01	-	-	-
CIÊNCIAS LICENCIATURA EM BIOLOGIA	-	01	01	-	-	-
SANTA INÊS - CESSIN						
PEDAGOGIA LICENCIATURA	-	-	-	-	04	04
TOTAL	14	08	22	03	10	13

Fonte: Pró-Reitoria de Graduação (PROG), Março/2013

QUADRO 7 : ALUNOS MATRICULADOS POR CURSO DE GRADUAÇÃO REGULAR PRESENCIAL, ANO: 2012

CENTRO	CURSO DE GRADUAÇÃO	2012.1			2012.2		
		Masculino	Feminino	TOTAL	Masculino	Feminino	TOTAL
CCA – SÃO LUÍS	ENGENHARIA AGRONÔMICA BACHARELADO	130	172	302	135	178	313
	ENGENHARIA DE PESCA BACHARELADO	72	65	137	80	80	160
	MEDICINA VETERINÁRIA BACHARELADO	79	187	266	71	196	267
	ZOOTECNIA BACHARELADO	57	111	168	67	140	207
	TOTAL	338	535	873	353	594	947
CCSA – SÃO LUÍS	ADMINISTRAÇÃO BACHARELADO	366	317	683	362	316	678
	CIÊNCIAS SOCIAIS LICENCIATURA E BACHARELADO	33	107	140	31	99	130
	DIREITO BACHARELADO	48	78	126	56	94	150
	SEGURANÇA PÚBLICA BACHARELADO (CFO)PMMA	111	16	127	81	11	92
	TOTAL	558	518	1076	530	520	1050
CCT – SÃO LUÍS	ARQUITETURA E URBANISMO BACHARELADO	94	185	279	89	195	284
	ENGENHARIA CIVIL BACHARELADO	255	65	320	271	71	342
	ENGENHARIA DA COMPUTAÇÃO BACHARELADO	102	12	114	129	21	150
	ENGENHARIA MECÂNICA BACHARELADO	208	31	239	295	36	331
	ENGENHARIA DE PRODUÇÃO BACHARELADO	110	61	171	122	73	195
	SEGURANÇA PÚBLICA E DO TRABALHO BACHARELADO (CFO)BMMA	59	3	62	54	3	57
	TOTAL	828	357	1185	960	399	1359
CECEN – SÃO LUÍS	CIÊNCIAS BIOLÓGICAS LICENCIATURA	40	135	175	27	125	152
	CIÊNCIAS LICENCIATURA EM FÍSICA	9	0	9	10	0	10
	CIÊNCIAS LICENCIATURA EM BIOLOGIA	12	39	51	12	36	48
	CIÊNCIAS LICENCIATURA EM QUÍMICA	23	14	37	19	11	30
	CIÊNCIAS LICENCIATURA EM MATEMÁTICA	14	1	15	10	1	11
	FÍSICA LICENCIATURA	98	25	123	84	23	107
	GEOGRAFIA BACHARELADO	10	13	23	25	22	47
	GEOGRAFIA LICENCIATURA	119	88	207	111	78	189
	HISTÓRIA LICENCIATURA	100	113	213	110	134	244
	LETRAS LICENCIATURA: LÍNGUA PORTUGUESA, LÍNGUA INGLESA E RESPECTIVAS LITERATURAS	18	37	55	19	33	52
	LETRAS LICENCIATURA: LÍNGUA PORTUGUESA, LÍNGUA ESPANHOLA E RESPECTIVAS LITERATURAS	11	78	89	10	71	81
	LETRAS LICENCIATURA: LÍNGUA PORTUGUESA, E LITERATURAS DA LÍNGUA PORTUGUESA	9	55	64	16	74	90
	MATEMÁTICA LICENCIATURA	139	52	191	145	50	195
	MÚSICA LICENCIATURA	45	12	57	52	16	68
	PEDAGOGIA LICENCIATURA	11	224	235	16	233	249
	QUÍMICA LICENCIATURA	64	79	143	63	75	138
	TOTAL	722	965	1687	730	988	1718
TOTAL	2446	2375	4821	2573	2501	5074	

Fonte: Pró-Reitoria de Graduação (PROG), Abril/2013

QUADRO 7 : ALUNOS MATRICULADOS POR CURSO DE GRADUAÇÃO REGULAR PRESENCIAL, ANO: 2012

CENTRO	CURSO DE GRADUAÇÃO	2012.1			2012.2		
		Masculino	Feminino	TOTAL	Masculino	Feminino	TOTAL
CESI – IMPERATRIZ	ENGENHARIA AGRONÔMICA BACHARELADO	88	89	177	71	81	152
	ADMINISTRAÇÃO BACHARELADO	131	124	255	141	130	271
	CIÊNCIAS LICENCIATURA EM BIOLOGIA	23	52	75	17	24	41
	CIÊNCIAS LICENCIATURA EM MATEMÁTICA	76	25	101	62	24	86
	CIÊNCIAS LICENCIATURA EM QUÍMICA	45	43	88	43	36	79
	DISCIPLINAS ISOLADAS	6	5	11	13	18	31
	FÍSICA LICENCIATURA	22	3	25	30	4	34
	GEOGRAFIA LICENCIATURA	141	103	244	110	85	195
	HISTÓRIA LICENCIATURA	131	128	259	139	124	263
	LETRAS LICENCIATURA: LÍNGUA PORTUGUESA, LÍNGUA INGLESA E RESPECTIVAS LITERATURAS	39	121	160	32	110	142
	LETRAS LICENCIATURA: LÍNGUA PORTUGUESA E LITERATURAS DA LÍNGUA PORTUGUESA	23	194	217	23	171	194
	MEDICINA VETERINÁRIA BACHARELADO	43	47	90	41	44	85
	PEDAGOGIA LICENCIATURA	4	141	145	8	171	179
	ENGENHARIA FLORESTAL BACHARELADO	15	13	28	30	28	58
	TOTAL	787	1088	1875	760	1050	1810
CESC – CAXIAS	CIÊNCIAS BIOLÓGICAS LICENCIATURA	48	140	188	42	132	174
	CIÊNCIAS LICENCIATURA EM BIOLOGIA	12	23	35	13	21	34
	CIÊNCIAS LICENCIATURA EM FÍSICA	7	0	7	7	0	7
	CIÊNCIAS LICENCIATURA EM MATEMÁTICA	6	2	8	5	2	7
	CIÊNCIAS LICENCIATURA EM QUÍMICA	9	4	13	8	3	11
	ENFERMAGEM BACHARELADO	32	110	142	32	119	151
	FÍSICA LICENCIATURA	86	20	106	89	19	108
	GEOGRAFIA LICENCIATURA	108	102	210	108	105	213
	HISTÓRIA LICENCIATURA	68	114	182	73	112	185
	LETRAS LICENCIATURA: LÍNGUA PORTUGUESA E LITERATURAS DA LÍNGUA PORTUGUESA	21	138	159	16	115	131
	LETRAS LICENCIATURA: LÍNGUA PORTUGUESA, LÍNGUA INGLESA E RESPECTIVAS LITERATURAS	31	79	110	27	80	107
	MATEMÁTICA LICENCIATURA	86	29	115	95	33	128
	MEDICINA	84	68	152	83	70	153
	PEDAGOGIA LICENCIATURA	25	168	193	25	283	308
	QUÍMICA LICENCIATURA	57	38	95	62	45	107
TOTAL	680	1035	1715	685	1139	1824	
CESSIN – SANTA INÊS	ENFERMAGEM BACHARELADO	33	95	128	33	96	129
	LETRAS LICENCIATURA: LÍNGUA PORTUGUESA, LÍNGUA INGLESA E RESPECTIVAS LITERATURAS	67	167	234	79	203	282
	PEDAGOGIA LICENCIATURA	26	162	188	31	190	221
	TOTAL	126	424	550	143	489	632

Fonte: Pró-Reitoria de Graduação (PROG), Abril/2013

QUADRO 7 : ALUNOS MATRICULADOS POR CURSO DE GRADUAÇÃO REGULAR PRESENCIAL, ANO: 2012

CENTRO	CURSO DE GRADUAÇÃO	2012.1			2012.2		
		Masculino	Feminino	TOTAL	Masculino	Feminino	TOTAL
CESB – BACABAL	ADMINISTRAÇÃO BACHARELADO	0	0	0	27	16	43
	ADMINISTRAÇÃO BACHARELADO	43	28	71	28	25	53
	CIÊNCIAS LICENCIATURA EM BIOLOGIA	39	74	113	33	69	102
	CIÊNCIAS LICENCIATURA EM FÍSICA	0	0	0	1	0	1
	CIÊNCIAS LICENCIATURA EM MATEMÁTICA	57	19	76	57	16	73
	CIÊNCIAS LICENCIATURA EM QUÍMICA	22	10	32	16	9	25
	DIREITO BACHARELADO	37	33	70	55	46	101
	ENFERMAGEM BACHARELADO	22	48	70	13	34	47
	LETRAS LICENCIATURA: LÍNGUA PORTUGUESA E LITERATURAS DA LÍNGUA PORTUGUESA	9	57	66	6	47	53
	LETRAS LICENCIATURA: LÍNGUA PORTUGUESA, LÍNGUA ESPANHOLA E RESPECTIVAS LITERATURAS	10	65	75	10	64	74
	LETRAS LICENCIATURA: LÍNGUA PORTUGUESA, LÍNGUA INGLESA E RESPECTIVAS LITERATURAS	8	10	18	8	10	18
	PEDAGOGIA LICENCIATURA	22	68	90	21	71	92
	TOTAL	269	412	681	275	407	682
CESBA – BALSAS	ENGENHARIA AGRONÔMICA BACHARELADO	74	62	136	69	57	126
	CIÊNCIAS LICENCIATURA EM MATEMÁTICA	13	8	21	6	4	10
	ENFERMAGEM BACHARELADO	26	72	98	14	57	71
	ENFERMAGEM E OBSTETRÍCIA	2	8	10	2	6	8
	FÍSICA LICENCIATURA	0	0	0	0	0	0
	LETRAS LICENCIATURA: LÍNGUA PORTUGUESA, LÍNGUA INGLESA E RESPECTIVAS LITERATURAS	12	71	83	11	82	93
	MATEMÁTICA LICENCIATURA	3	6	9	4	20	24
	TOTAL	130	227	357	106	226	332
CESA – AÇAILÂNDIA	ADMINISTRAÇÃO BACHARELADO	80	69	149	67	79	146
	CIÊNCIAS BIOLÓGICAS LICENCIATURA	2	16	18	2	17	19
	LETRAS LICENCIATURA: LÍNGUA PORTUGUESA E LITERATURAS DA LÍNGUA PORTUGUESA	22	121	143	18	104	122
	MATEMÁTICA LICENCIATURA	8	6	14	2	1	3
	TOTAL CESA	112	212	324	89	201	290
CESGRA – GRAJAU	ENFERMAGEM BACHARELADO	29	103	132	29	98	127
	ZOOTECNIA BACHARELADO	24	17	41	23	15	38
	TOTAL	53	120	173	52	113	165
CESJP – SÃO JOÃO DOS PATOS	ENFERMAGEM BACHARELADO	1	0	1	0	0	0
	LETRAS LICENCIATURA: LÍNGUA PORTUGUESA E LITERATURAS DA LÍNGUA PORTUGUESA	21	41	62	14	20	34
	TOTAL	22	41	63	14	20	34
CESBAC – BARRA DO CORDA	LETRAS LICENCIATURA: LÍNGUA PORTUGUESA E LITERATURAS DA LÍNGUA PORTUGUESA	23	34	57	22	30	52
	TECNOLOGIA DA INFORMAÇÃO WEB DESIGNER	1	1	2	1	2	3
	TOTAL	24	35	59	23	32	55

Fonte: Pró-Reitoria de Graduação (PROG), Abril/2013

QUADRO 7 : ALUNOS MATRICULADOS POR CURSO DE GRADUAÇÃO REGULAR PRESENCIAL, ANO: 2012

CENTRO	CURSOS DE GRADUAÇÃO	2012.1			2012.2		
		Masculino	Feminino	TOTAL	Masculino	Feminino	TOTAL
CESCD - CODÓ	ADMINISTRAÇÃO BACHARELADO	0	0	0	10	14	24
	TOTAL	0	0	0	10	14	24
CESP - PEDREIRAS	CIÊNCIAS LICENCIATURA EM MATEMÁTICA	14	8	22	6	4	10
	LETRAS LICENCIATURA: LÍNGUA PORTUGUESA E LITERATURAS DA LÍNGUA PORTUGUESA	26	142	168	20	115	135
	TOTAL	40	150	190	26	119	145
CESTI - TIMON	ADMINISTRAÇÃO BACHARELADO	73	61	134	78	74	152
	LETRAS LICENCIATURA: LÍNGUA PORTUGUESA E LITERATURAS DA LÍNGUA PORTUGUESA	23	135	158	24	135	159
	PEDAGOGIA LICENCIATURA	15	141	156	18	150	168
	TOTAL	111	337	448	120	359	479
CESZD - ZÉ DOCA	CIÊNCIAS LICENCIATURA EM BIOLOGIA	6	16	22	6	16	22
	ENFERMAGEM BACHARELADO	0	0	0	0	0	0
	LETRAS LICENCIATURA: LÍNGUA PORTUGUESA E LITERATURAS DA LÍNGUA PORTUGUESA	17	58	75	18	60	78
	TOTAL	23	74	97	24	76	100
CESCO - COLINAS	ENFERMAGEM BACHARELADO	0	0	0	5	26	31
	LETRAS LICENCIATURA: LÍNGUA PORTUGUESA E LITERATURAS DA LÍNGUA PORTUGUESA	9	59	68	9	55	64
	TECNOLOGIA DA INFORMAÇÃO WEB DESIGNER	0	0	0	0	0	0
	TOTAL	9	59	68	14	81	95
CESPI - PINHEIRO	CIÊNCIAS LICENCIATURA EM BIOLOGIA	9	5	14	9	5	14
	TECNOLOGIA DA INFORMAÇÃO WEB DESIGNER	4	8	12	4	8	12
	TOTAL	13	13	26	13	13	26
CESPRE- P. DUTRA	LETRAS LICENCIATURA: LÍNGUA PORTUGUESA E LITERATURAS DA LÍNGUA PORTUGUESA	11	68	79	6	51	57
	TOTAL	11	68	79	6	51	57
CESCN - COELHO NETO	CIÊNCIAS LICENCIATURA EM BIOLOGIA	2	8	10	2	8	10
	TECNOLOGIA DA INFORMAÇÃO WEB DESIGNER	7	1	8	8	1	9
	TOTAL	9	9	18	10	9	19
CESITA - ITAPECURU MIRIM	CIÊNCIAS LICENCIATURA EM BIOLOGIA	8	3	11	8	3	11
	LETRAS LICENCIATURA: LÍNGUA PORTUGUESA E LITERATURAS DA LÍNGUA PORTUGUESA	36	73	109	26	63	89
	TOTAL	44	76	120	34	66	100
CESLAP - LAGO DA PEDRA	CIÊNCIAS LICENCIATURA EM BIOLOGIA	31	53	84	24	49	73
	LETRAS LICENCIATURA: LÍNGUA PORTUGUESA, LÍNGUA INGLESA E RESPECTIVAS LITERATURAS	29	53	82	26	48	74
	TOTAL	60	106	166	50	97	147

Fonte: Pró-Reitoria de Graduação (PROG), Abril/2013

QUADRO 8 : ALUNOS MATRICULADOS POR CURSO DE GRADUAÇÃO REGULAR INTENSIVO (DARCY RIBEIRO), ANO: 2012

POLOS	CURSOS	2012.1			2012.2		
		Masculino	Feminino	TOTAL	Masculino	Feminino	TOTAL
AÇAILÂNDIA	Ciências Licenciatura em Biologia	5	7	12	5	7	12
	Ciências Licenciatura em Física	8	2	10	8	2	10
	História Licenciatura	3	5	8	3	5	8
	Ciências Licenciatura em Matemática	5	2	7	3	2	5
	Ciências Licenciatura em Química	8	11	19	8	10	18
	Total	29	27	56	27	26	53
AMARANTE DO MARANHÃO	Ciências Licenciatura em Biologia	1	18	19	1	18	19
	Ciências Licenciatura em Física	12	8	20	12	8	20
	História Licenciatura	4	19	23	4	19	23
	Letras Licenciatura: Língua Portuguesa, Língua Inglesa e Respectivas Literaturas	4	19	23	4	19	23
	Ciências Licenciatura em Matemática	9	9	18	9	9	18
	Ciências Licenciatura em Química	12	6	18	12	6	18
	Total	42	79	121	42	79	121
ARARI	Ciências Licenciatura em Biologia	6	18	24	5	17	22
	Ciências Licenciatura em Física	4	5	9	4	5	9
	História Licenciatura	10	14	24	10	12	22
	Letras Licenciatura: Língua Portuguesa, Língua Inglesa e Respectivas Literaturas	3	22	25	3	20	23
	Ciências Licenciatura Habilitação em Matemática	5	10	15	5	10	15
	Ciências Licenciatura em Química	9	11	20	8	11	19
	Total	37	80	117	35	75	110
BACABAL	Ciências Licenciatura em Física	15	8	23	11	7	18
	Ciências Licenciatura em Química	7	8	15	5	7	12
	Total	22	16	38	16	14	30
BALSAS	Ciências Licenciatura em Biologia	2	13	15	2	12	14
	Ciências Licenciatura em Física	6	2	8	6	2	8
	História Licenciatura	5	15	20	5	12	17
	Ciências Licenciatura em Matemática	7	1	8	8	1	9
	Ciências Licenciatura em Química	5	7	12	5	7	12
	Total	25	38	63	26	34	60
BARRA DO CORDA	Ciências Licenciatura em Biologia	3	23	26	1	22	23
	Ciências Licenciatura em Física	4	4	8	3	4	7
	História Licenciatura	9	18	27	9	16	25
	Letras Licenciatura: Língua Portuguesa, Língua Inglesa e Respectivas Literaturas	6	16	22	6	15	21
	Ciências Licenciatura em Matemática	8	7	15	7	7	14
	Ciências Licenciatura em Química	6	3	9	6	3	9
	Total	36	71	107	32	67	99
BARREIRINHAS	Ciências Licenciatura em Biologia	3	10	13	3	10	13
	Ciências Licenciatura em Física	8	6	14	8	6	14
	História Licenciatura	6	10	16	5	10	15
	Letras Licenciatura: Língua Portuguesa, Língua Inglesa e Respectivas Literaturas	2	15	17	2	15	17
	Ciências Licenciatura em Matemática	4	6	10	4	6	10
	Ciências Licenciatura em Química	6	7	13	6	7	13
	Total	29	54	83	28	54	82
BEQUIMÃO	Ciências Licenciatura em Biologia	5	18	23	5	17	22
	Ciências Licenciatura em Física	8	9	17	8	9	17
	História Licenciatura	11	14	25	10	14	24
	Letras Licenciatura: Língua Portuguesa, Língua Inglesa e Respectivas Literaturas	7	27	34	7	27	34
	Ciências Licenciatura em Matemática	11	8	19	11	8	19
	Ciências Licenciatura em Química	10	21	31	9	21	30
	Total	52	97	149	50	96	146
BREJO	Ciências Licenciatura em Biologia	6	31	37	6	28	34
	Ciências Licenciatura em Física	22	17	39	17	11	28
	História Licenciatura	10	24	34	7	19	26
	Letras Licenciatura: Língua Portuguesa, Língua Inglesa e Respectivas Literaturas	5	20	25	5	18	23
	Total	43	92	135	35	76	111

Fonte: Coordenação Programa Darcy Ribeiro, Abril/2013

QUADRO 8 : ALUNOS MATRICULADOS POR CURSO DE GRADUAÇÃO REGULAR INTENSIVO (DARCY RIBEIRO), ANO: 2012

POLOS	CURSOS	2012.1			2012.2		
		Masculino	Feminino	TOTAL	Masculino	Feminino	TOTAL
CAROLINA	Ciências Licenciatura em Biologia	2	9	11	2	9	11
	Ciências Licenciatura em Física	2	2	4	2	2	4
	História Licenciatura	2	4	6	1	4	5
	Letras Licenciatura: Língua Portuguesa, Língua Inglesa e Respectivas Literaturas	1	11	12	1	11	12
	Ciências Licenciatura em Matemática	3	5	8	3	5	8
	Ciências Licenciatura em Química	1	2	3	1	2	3
	Total	11	33	44	10	33	43
CARUTAPERA	Ciências Licenciatura em Biologia	9	9	18	9	6	15
	Ciências Licenciatura em Física	18	12	30	15	11	26
	História Licenciatura	10	7	17	9	5	14
	Letras Licenciatura: Língua Portuguesa, Língua Inglesa e Respectivas Literaturas	5	13	18	5	13	18
	Ciências Licenciatura em Matemática	12	8	20	11	8	19
	Ciências Licenciatura em Química	11	8	19	8	6	14
	Total	65	57	122	57	49	106
CIDELÂNDIA	Ciências Licenciatura em Biologia	6	19	25	6	18	24
	Ciências Licenciatura em Física	9	4	13	8	4	12
	História Licenciatura	7	24	31	7	24	31
	Letras Licenciatura: Língua Portuguesa, Língua Inglesa e Respectivas Literaturas	1	26	27	1	25	26
	Ciências Licenciatura em Matemática	13	10	23	12	9	21
	Ciências Licenciatura em Química	4	7	11	4	7	11
	Total	40	90	130	38	87	125
CODÓ	Ciências Licenciatura em Biologia	5	5	10	5	5	10
	Ciências Licenciatura em Física	8	2	10	8	2	10
	História Licenciatura	6	10	16	4	9	13
	Letras Licenciatura: Língua Portuguesa, Língua Inglesa e Respectivas Literaturas	8	11	19	6	11	17
	Ciências Licenciatura em Matemática	10	2	12	10	3	13
	Ciências Licenciatura em Química	7	5	12	6	5	11
	Total	44	35	79	39	35	74
COELHO NETO	Ciências Licenciatura em Biologia	5	21	26	4	21	25
	Ciências Licenciatura em Física	16	4	20	13	3	16
	História Licenciatura	7	23	30	7	22	29
	Letras Licenciatura: Língua Portuguesa, Língua Inglesa e Respectivas Literaturas	15	18	33	14	18	32
	Ciências Licenciatura em Matemática	22	4	26	20	3	23
	Ciências Licenciatura em Química	19	9	28	19	9	28
	Total	84	79	163	77	76	153
COLINAS	Ciências Licenciatura em Biologia	5	9	14	2	6	8
	Ciências Licenciatura em Física	6	5	11	4	4	8
	História Licenciatura	8	19	27	7	15	22
	Ciências Licenciatura em Matemática	5	9	14	4	8	12
	Ciências Licenciatura em Química	6	4	10	2	4	6
		Total	30	46	76	19	37
CURURUPU	Ciências Licenciatura em Biologia	6	23	29	6	23	29
	Ciências Licenciatura em Física	15	10	25	14	10	24
	História Licenciatura	9	16	25	9	16	25
	Letras Licenciatura: Língua Portuguesa, Língua Inglesa e Respectivas Literaturas	3	23	26	3	23	26
	Ciências Licenciatura em Matemática	8	15	23	8	15	23
	Ciências Licenciatura em Química	10	23	33	10	23	33
	Total	51	110	161	50	110	160
DOM PEDRO	Ciências Licenciatura em Biologia	3	13	16	2	12	14
	Ciências Licenciatura em Física	10	6	16	4	5	9
	História Licenciatura	12	11	23	10	7	17
	Letras Licenciatura: Língua Portuguesa, Língua Inglesa e Respectivas Literaturas	4	17	21	3	16	19
	Ciências Licenciatura em Matemática	7	10	17	5	9	14
	Ciências Licenciatura em Química	4	11	15	2	8	10
	Total	40	68	108	26	57	83
ESPERANTINÓPOLIS	Ciências Licenciatura em Biologia	11	25	36	9	19	28
	Ciências Licenciatura em Física	16	11	27	12	11	23
	História Licenciatura	5	20	25	5	16	21
	Letras Licenciatura: Língua Portuguesa, Língua Inglesa e Respectivas Literaturas	15	24	39	8	18	26
	Ciências Licenciatura em Matemática	25	13	38	20	13	33
	Ciências Licenciatura em Química	16	16	32	14	12	26
	Total	88	109	197	68	89	157

Fonte: Coordenação Programa Darcy Ribeiro, Abril/2013

QUADRO 8 : ALUNOS MATRICULADOS POR CURSO DE GRADUAÇÃO REGULAR INTENSIVO (DARCY RIBEIRO), ANO: 2012

POLOS	CURSOS	2012.1			2012.2		
		Masculino	Feminino	TOTAL	Masculino	Feminino	TOTAL
GOVERNADOR NUNES FREIRE	Ciências Licenciatura em Biologia	12	28	40	8	26	34
	Ciências Licenciatura em Física	11	7	18	11	7	18
	História Licenciatura	5	18	23	4	17	21
	Letras Licenciatura: Língua Portuguesa, Língua Inglesa e Respectivas Literaturas	7	22	29	3	18	21
	Ciências Licenciatura em Matemática	17	12	29	15	9	24
	Ciências Licenciatura em Química	8	14	22	7	10	17
Total		60	101	161	48	87	135
GRAJAÚ	Ciências Licenciatura em Biologia	6	13	19	6	13	19
	Ciências Licenciatura em Física	10	3	13	10	3	13
	História Licenciatura	7	11	18	7	11	18
	Letras Licenciatura: Língua Portuguesa, Língua Inglesa e Respectivas Literaturas	5	12	17	5	11	16
	Ciências Licenciatura em Matemática	4	2	6	4	2	6
	Ciências Licenciatura em Química	2	11	13	2	11	13
Total		34	52	86	34	51	85
ICATU	Ciências Licenciatura em Biologia	10	26	36	10	26	36
	Ciências Licenciatura em Física	11	7	18	11	7	18
	História Licenciatura	10	15	25	10	14	24
	Letras Licenciatura: Língua Portuguesa, Língua Inglesa e Respectivas Literaturas	10	20	30	10	20	30
	Ciências Licenciatura em Matemática	13	15	28	13	14	27
	Ciências Licenciatura em Química	10	13	23	10	12	22
Total		64	96	160	64	93	157
ITAPECURU MIRIM	Ciências Licenciatura em Biologia	4	27	31	4	23	27
	Ciências Licenciatura em Física	10	4	14	7	3	10
	História Licenciatura	5	14	19	3	13	16
	Letras Licenciatura: Língua Portuguesa, Língua Inglesa e Respectivas Literaturas	2	11	13	2	9	11
	Ciências Licenciatura em Matemática	24	16	40	22	13	35
	Ciências Licenciatura em Química	4	11	15	3	11	14
Total		49	83	132	41	72	113
LAGO DA PEDRA	Ciências Licenciatura em Física	8	2	10	5	0	5
	História Licenciatura	4	8	12	3	3	6
	Ciências Licenciatura em Matemática	5	7	12	3	6	9
	Ciências Licenciatura em Química	10	7	17	8	5	13
	Total		27	24	51	19	14
LORETO	Ciências Licenciatura em Biologia	4	26	30	4	26	30
	Ciências Licenciatura em Física	2	5	7	2	5	7
	História Licenciatura	6	14	20	6	14	20
	Letras Licenciatura: Língua Portuguesa, Língua Inglesa e Respectivas Literaturas	2	28	30	2	28	30
	Ciências Licenciatura em Matemática	5	7	12	5	7	12
	Ciências Licenciatura em Química	8	9	17	8	9	17
Total		27	89	116	27	89	116
MIRINZAL	Ciências Licenciatura em Biologia	3	24	27	2	23	25
	Ciências Licenciatura em Física	9	7	16	7	7	14
	História Licenciatura	4	12	16	4	11	15
	Letras Licenciatura: Língua Portuguesa, Língua Inglesa e Respectivas Literaturas	2	23	25	1	23	24
	Ciências Licenciatura em Matemática	4	5	9	4	5	9
	Ciências Licenciatura em Química	4	13	17	4	13	17
Total		26	84	110	22	82	104
PASTOS BONS	Ciências Licenciatura em Biologia	1	25	26	1	18	19
	Ciências Licenciatura em Física	6	5	11	5	4	9
	História Licenciatura	4	20	24	3	15	18
	Letras Licenciatura: Língua Portuguesa, Língua Inglesa e Respectivas Literaturas	8	23	31	6	19	25
	Ciências Licenciatura em Matemática	5	8	13	2	4	6
	Ciências Licenciatura em Química	4	24	28	1	15	16
Total		28	105	133	18	75	93
PEDREIRAS	Ciências Licenciatura em Biologia	7	30	37	6	20	26
	Ciências Licenciatura em Física	11	10	21	8	9	17
	História Licenciatura	13	25	38	10	25	35
	Ciências Licenciatura em Matemática	22	13	35	16	7	23
	Ciências Licenciatura em Química	22	12	34	17	11	28
Total		75	90	165	57	72	129

Fonte: Coordenação Programa Darcy Ribeiro, Abril/2013

QUADRO 8 : ALUNOS MATRICULADOS POR CURSO DE GRADUAÇÃO REGULAR INTENSIVO (DARCY RIBEIRO), ANO: 2012

POLOS	CURSOS	2012.1			2012.2		
		Masculino	Feminino	TOTAL	Masculino	Feminino	TOTAL
PINHEIRO	Ciências Licenciatura em Biologia	10	18	28	9	18	27
	Ciências Licenciatura em Física	7	4	11	7	4	11
	História Licenciatura	10	16	26	10	15	25
	Letras Licenciatura: Língua Portuguesa, Língua Inglesa e Respectivas Literaturas	5	17	22	5	17	22
	Ciências Licenciatura em Matemática	3	5	8	3	5	8
	Ciências Licenciatura em Química	3	4	7	3	4	7
	Total	38	64	102	37	63	100
PORTO FRANCO	Ciências Licenciatura em Biologia	6	15	21	5	15	20
	Ciências Licenciatura em Física	11	5	16	10	4	14
	História Licenciatura	8	7	15	8	7	15
	Letras Licenciatura: Língua Portuguesa, Língua Inglesa e Respectivas Literaturas	6	24	30	5	20	25
	Ciências Licenciatura em Matemática	11	9	20	10	8	18
	Ciências Licenciatura em Química	5	6	11	5	5	10
	Total	47	66	113	43	59	102
PRESIDENTE DUTRA	Ciências Licenciatura em Biologia	11	12	23	9	10	19
	História Licenciatura	8	20	28	7	14	21
	Ciências Licenciatura em Química	7	5	12	2	2	4
	Total	26	37	63	18	26	44
ROSÁRIO	Ciências Licenciatura em Biologia	5	22	27	4	22	26
	Ciências Licenciatura em Física	9	8	17	9	7	16
	História Licenciatura	9	28	37	9	28	37
	Letras Licenciatura: Língua Portuguesa, Língua Inglesa e Respectivas Literaturas	4	27	31	4	25	29
	Ciências Licenciatura em Matemática	7	12	19	7	12	19
	Ciências Licenciatura em Química	11	8	19	10	8	18
	Total	45	105	150	43	102	145
SANTA HELENA	Ciências Licenciatura em Biologia	9	23	32	8	19	27
	Ciências Licenciatura em Física	18	11	29	14	9	23
	História Licenciatura	8	26	34	5	20	25
	Letras Licenciatura: Língua Portuguesa, Língua Inglesa e Respectivas Literaturas	2	24	26	2	16	18
	Ciências Licenciatura em Matemática	10	21	31	9	20	29
	Ciências Licenciatura em Química	11	19	30	9	14	23
Total	58	124	182	47	98	145	
S <small>r</small> INÊS	Ciências Licenciatura em Biologia	10	22	32	8	13	21
	Total	10	22	32	8	13	21
SANTA LUZIA	Ciências Licenciatura em Biologia	4	19	23	3	13	16
	História Licenciatura	5	12	17	4	5	9
	Letras Licenciatura: Língua Portuguesa, Língua Inglesa e Respectivas Literaturas	7	19	26	5	14	19
	Ciências Licenciatura em Matemática	12	4	16	9	3	12
	Ciências Licenciatura em Química	8	4	12	3	4	7
	Total	36	58	94	24	39	63
SANTA LUZIA DO PARÁ	Ciências Licenciatura em Biologia	7	18	25	6	13	19
	História Licenciatura	5	8	13	4	3	7
	Letras Licenciatura: Língua Portuguesa, Língua Inglesa e Respectivas Literaturas	5	12	17	4	8	12
	Ciências Licenciatura em Matemática	12	9	21	10	7	17
	Ciências Licenciatura em Química	8	4	12	4	4	8
	Total	37	51	88	28	35	63
SÃO BENTO	Ciências Licenciatura em Biologia	6	22	28	6	22	28
	Ciências Licenciatura em Física	17	4	21	16	4	20
	História Licenciatura	4	24	28	4	22	26
	Letras Licenciatura: Língua Portuguesa, Língua Inglesa e Respectivas Literaturas	2	33	35	2	32	34
	Ciências Licenciatura em Matemática	14	16	30	14	16	30
	Ciências Licenciatura em Química	12	13	25	12	13	25
Total	55	112	167	54	109	163	
SÃO DOMINGOS DO MARANHÃO	Ciências Licenciatura em Biologia	3	15	18	3	9	12
	Ciências Licenciatura em Física	12	13	25	9	9	18
	História Licenciatura	4	17	21	4	12	16
	Letras Licenciatura: Língua Portuguesa, Língua Inglesa e Respectivas Literaturas	0	20	20	0	16	16
	Ciências Licenciatura em Matemática	8	12	20	8	9	17
	Ciências Licenciatura em Química	16	9	25	13	7	20
Total	43	86	129	37	62	99	

Fonte: Coordenação Programa Darcy Ribeiro, Abril/2013

QUADRO 8 : ALUNOS MATRICULADOS POR CURSO DE GRADUAÇÃO REGULAR INTENSIVO (DARCY RIBEIRO), ANO: 2012

POLOS	CURSOS	2012.1			2012.2		
		Masculino	Feminino	TOTAL	Masculino	Feminino	TOTAL
SÃO MATEUS DO MARANHÃO	Ciências Licenciatura em Biologia	7	16	23	7	16	23
	Ciências Licenciatura em Física	8	7	15	7	7	14
	História Licenciatura	4	17	21	4	17	21
	Letras Licenciatura: Língua Portuguesa, Língua Inglesa e Respectivas Literaturas	13	14	27	13	14	27
	Ciências Licenciatura em Matemática	4	12	16	4	12	16
	Ciências Licenciatura em Química	14	11	25	13	9	22
	Total	50	77	127	48	75	123
TIMON	Ciências Licenciatura em Biologia	3	8	11	3	7	10
	Ciências Licenciatura em Física	4	0	4	4	0	4
	História Licenciatura	6	11	17	5	11	16
	Ciências Licenciatura em Matemática	8	6	14	8	6	14
	Ciências Licenciatura em Química	4	5	9	3	5	8
		Total	25	30	55	23	29
TUTÓIA	Ciências Licenciatura em Biologia	7	32	39	5	29	34
	Ciências Licenciatura em Física	14	1	15	11	1	12
	Letras Licenciatura: Língua Portuguesa, Língua Inglesa e Respectivas Literaturas	6	20	26	5	18	23
	Ciências Licenciatura em Matemática	13	8	21	11	6	17
	Ciências Licenciatura em Química	16	13	29	15	11	26
		Total	56	75	130	47	65
VIANA	Ciências Licenciatura em Biologia	6	7	13	6	7	13
	Ciências Licenciatura em Física	11	9	20	11	9	20
	História Licenciatura	7	21	28	7	21	28
	Letras Licenciatura: Língua Portuguesa, Língua Inglesa e Respectivas Literaturas	7	25	32	7	25	32
	Ciências Licenciatura em Matemática	15	10	25	15	10	25
	Ciências Licenciatura em Química	18	18	36	18	18	36
	Total	64	90	154	64	90	154
VITORINO FREIRE	Ciências Licenciatura em Biologia	5	11	16	4	7	11
	Ciências Licenciatura em Física	11	4	15	9	3	12
	História Licenciatura	7	9	16	4	6	10
	Letras Licenciatura: Língua Portuguesa, Língua Inglesa e Respectivas Literaturas	4	19	23	4	14	18
	Ciências Licenciatura em Matemática	12	5	17	9	1	10
		Total	39	48	87	30	31
ZÉ DOCA	Letras Licenciatura: Língua Portuguesa, Língua Inglesa e Respectivas Literaturas	7	18	25	5	14	19
	Ciências Licenciatura em Matemática	13	4	17	10	2	12
		Total	20	22	42	15	16
Total Geral		1808	2971	4778	1571	2641	4212

Fonte: Coordenação Programa Darcy Ribeiro, Abril/2013

QUADRO 9 : ALUNOS MATRICULADOS POR CURSO DE GRADUAÇÃO A DISTÂNCIA, ANO: 2012

POLO	MUNICÍPIOS VINCULADOS	Pedagogia Licenciatura						Filosofia Licenciatura						Administração Pública Bacharelado						Tecnologia de Alimentos					
		2012.1			2012.2			2012.1			2012.2			2012.1			2012.2			2012.1			2012.2		
		Masc.	Fem.	Total	Masc.	Fem.	Total	Masc.	Fem.	Total	Masc.	Fem.	Total	Masc.	Fem.	Total	Masc.	Fem.	Total	Masc.	Fem.	Total	Masc.	Fem.	Total
AÇAILÂNDIA	Açailândia	18	147	165	5	59	64	1	4	5	1	2	3	12	11	23	18	17	35	4	13	17	4	13	17
	Itinga do Maranhão	0	6	6	0	0	0	0	0	0	0	0	0	0	0	0	0	0	0	0	0	0	0	0	0
ALTO PARNAIBA	Alto Parnaíba	2	27	29	0	0	0	4	17	21	3	16	19	10	6	16	19	15	34	0	0	0	0	0	0
ANAPURUS	Anapurus	9	57	66	4	32	36	6	15	21	5	14	19	16	2	18	15	8	23	0	0	0	0	0	0
ARARI	Arari	7	38	45	1	24	25	7	11	18	2	5	7	6	6	12	12	19	31	0	0	0	0	0	0
BACABAL	Bacabal	11	81	92	7	55	62	5	35	40	3	26	29	16	3	19	14	15	29	0	0	0	0	0	0
	São Luis Gonzaga	22	137	159	8	78	86	0	0	0	0	0	0	0	0	0	0	0	0	0	0	0	0	0	0
	Bom Lugar	3	20	23	0	0	0	0	0	0	0	0	0	0	0	0	0	0	0	0	0	0	0	0	0
	Vice Província	0	16	16	0	3	3	0	0	0	0	0	0	0	0	0	0	0	0	0	0	0	0	0	0
	Lago do Junco	29	93	122	11	56	67	0	0	0	0	0	0	0	0	0	0	0	0	0	0	0	0	0	0
	Lago Verde	9	50	59	0	2	2	0	0	0	0	0	0	0	0	0	0	0	0	0	0	0	0	0	0
	Alto Alegre	5	40	45	1	4	5	0	0	0	0	0	0	0	0	0	0	0	0	0	0	0	0	0	0
	Vitorino Freire	12	110	122	2	40	42	0	0	0	0	0	0	0	0	0	0	0	0	0	0	0	0	0	0
BALSAS	Balsas	5	39	44	4	31	35	2	7	9	1	5	6	15	15	30	14	20	34	13	5	18	13	5	18
	Feira Nova	2	3	5	0	0	0	0	0	0	0	0	0	0	0	0	0	0	0	0	0	0	0	0	0
	Formosa da Serra Negra	6	21	27	0	0	0	0	0	0	0	0	0	0	0	0	0	0	0	0	0	0	0	0	0
	Nova Colina	1	13	14	0	0	0	0	0	0	0	0	0	0	0	0	0	0	0	0	0	0	0	0	0
	Riachão	1	61	62	1	1	2	0	0	0	0	0	0	0	0	0	0	0	0	0	0	0	0	0	0
	São Félix de Balsas	4	17	21	0	0	0	0	0	0	0	0	0	0	0	0	0	0	0	0	0	0	0	0	0
	São Pedro dos Crentes	0	0	0	0	0	0	0	0	0	0	0	0	0	0	0	0	0	0	0	0	0	0	0	0
	Sucupira do Norte	2	18	20	0	1	1	0	0	0	0	0	0	0	0	0	0	0	0	0	0	0	0	0	0
Tasso Fragoso	0	0	0	0	0	0	0	0	0	0	0	0	0	0	0	0	0	0	0	0	0	0	0	0	
BARRA DO CORDA	Barra do Corda	6	44	50	3	26	29	7	20	27	7	13	20	17	10	27	27	15	42	0	0	0	0	0	0
BOM JESUS DAS SELVAS	Bom Jesus das Selvas	9	24	33	7	14	21	20	39	59	5	21	26	4	6	10	11	15	26	0	0	0	0	0	0
CAROLINA	Carolina	1	53	54	1	26	27	6	12	18	2	6	8	6	7	13	6	12	18	0	0	0	0	0	0
	Estreito	1	13	14	0	6	6	0	0	0	0	0	0	0	0	0	0	0	0	0	0	0	0	0	0
CAXIAS	Caxias	12	145	157	3	57	60	9	47	56	4	21	25	7	5	12	8	10	18	0	0	0	0	0	0

Fonte: Coordenação UEMANET, Julho/2013

QUADRO 9 : ALUNOS MATRICULADOS POR CURSO DE GRADUAÇÃO A DISTÂNCIA, ANO: 2012

POLO	MUNICÍPIOS VINCULADOS	Pedagogia Licenciatura						Filosofia Licenciatura						Administração Pública Bacharelado						Tecnologia de Alimentos					
		2012.1			2012.2			2012.1			2012.1			2012.2			2012.2			2012.1			2012.2		
		Masc.	Fem.	Total	Masc.	Fem.	Total	Masc.	Fem.	Total	Masc.	Fem.	Total	Masc.	Fem.	Total	Masc.	Fem.	Total	Masc.	Fem.	Total	Masc.	Fem.	Total
CODÓ	Codó	20	221	241	8	91	99	2	12	14	2	10	12	8	7	15	13	12	25	0	0	0	0	0	0
COELHO NETO	Coelho Neto	37	148	185	25	124	149	14	27	41	12	26	38	9	4	13	13	13	26	0	0	0	0	0	0
COLINAS	Colinas	9	52	61	6	36	42	3	18	21	2	10	12	13	17	30	18	22	40	0	0	0	0	0	0
DOM PEDRO	Dom Pedro	9	35	44	3	20	23	4	2	6	3	1	4	6	14	20	11	19	30	0	0	0	0	0	0
	Presidente Dutra	1	3	4	0	0	0	0	0	0	0	0	0	0	0	0	0	0	0	0	0	0	0	0	0
FORT. DOS NOGUEIRAS	Fortaleza dos Nogueiras	5	88	93	1	53	54	8	22	30	4	18	22	7	9	16	7	19	26	0	0	0	0	0	0
GRAJAÚ	Grajaú	2	22	24	2	16	18	1	2	3	6	4	10	0	0	0	3	2	5	3	6	9	3	6	9
HUMBERTO DE CAMPOS	Humberto de Campos	11	52	63	4	25	29	4	12	16	1	3	4	11	8	19	15	19	34	0	0	0	0	0	0
	Primeira Cruz	6	44	50	6	35	41	0	0	0	0	0	0	0	0	0	0	0	0	0	0	0	0	0	0
	Axixá	4	66	70	1	33	34	0	0	0	0	0	0	0	0	0	0	0	0	0	0	0	0	0	0
	Morros	12	38	50	3	19	22	0	0	0	0	0	0	0	0	0	0	0	0	0	0	0	0	0	0
	Barreirinhas	22	55	77	17	45	62	0	0	0	0	0	0	0	0	0	0	0	0	0	0	0	0	0	0
	Cachoeira Grande	9	41	50	2	18	20	0	0	0	0	0	0	0	0	0	0	0	0	0	0	0	0	0	0
IMPERATRIZ	Imperatriz	8	94	102	2	53	55	8	15	23	7	13	20	17	9	26	18	10	28	0	0	0	0	0	0
	Campestre	2	12	14	1	10	11	0	0	0	0	0	0	0	0	0	0	0	0	0	0	0	0	0	0
	João Lisboa	2	34	36	0	1	1	0	0	0	0	0	0	0	0	0	0	0	0	0	0	0	0	0	0
	Amarante	3	30	33	0	0	0	0	0	0	0	0	0	0	0	0	0	0	0	0	0	0	0	0	0
	Arame	5	40	45	0	0	0	0	0	0	0	0	0	0	0	0	0	0	0	0	0	0	0	0	0
	Buritirana	9	27	36	1	4	5	0	0	0	0	0	0	0	0	0	0	0	0	0	0	0	0	0	0
	Lageado Novo	4	20	24	0	8	8	0	0	0	0	0	0	0	0	0	0	0	0	0	0	0	0	0	0
	Senador Lá Roque	1	4	5	0	1	1	0	0	0	0	0	0	0	0	0	0	0	0	0	0	0	0	0	0
ITAPECURU MIRIM	Itapecuru Mirim	2	66	68	1	23	24	0	0	0	0	0	0	0	0	0	0	0	0	0	0	0	0	0	0
LAGO DA PEDRA	Lago da Pedra	7	32	39	0	19	19	9	26	35	5	7	12	13	9	22	11	16	27	0	0	0	0	0	0
NINA RODRIGUES	Nina Rodrigues	29	93	122	17	64	81	14	21	35	6	5	11	6	2	8	17	8	25	0	0	0	0	0	0
	Vargem Grande	4	16	20	1	0	1	0	0	0	0	0	0	0	0	0	0	0	0	0	0	0	0	0	0
PEDREIRAS	Pedreiras	0	10	10	0	0	0	0	0	0	0	0	0	0	0	0	0	0	0	0	0	0	0	0	0

Fonte: Coordenação UEMANET, Julho/2013

QUADRO 9 : ALUNOS MATRICULADOS POR CURSO DE GRADUAÇÃO A DISTÂNCIA, ANO:2012

POLO	MUNICÍPIOS VINCULADOS	Pedagogia Licenciatura						Filosofia Licenciatura						Administração Pública Bacharelado						Tecnologia de Alimentos					
		2012.1			2012.2			2012.1			2012.2			2012.1			2012.2			2012.1			2012.2		
		Masc.	Fem.	Total	Masc.	Fem.	Total	Masc.	Fem.	Total	Masc.	Fem.	Total	Masc.	Fem.	Total	Masc.	Fem.	Total	Masc.	Fem.	Total	Masc.	Fem.	Total
PINHEIRO	Pinheiro	17	128	145	13	101	114	8	12	20	3	6	9	11	8	19	18	13	31	0	0	0	0	0	0
	Cedral	5	31	36	1	16	17	0	0	0	0	0	0	0	0	0	0	0	0	0	0	0	0	0	0
	Porto Rico do Maranhão	13	19	32	7	8	15	0	0	0	0	0	0	0	0	0	0	0	0	0	0	0	0	0	0
	Bacuri	11	16	27	2	9	11	0	0	0	0	0	0	0	0	0	0	0	0	0	0	0	0	0	0
PORTO FRANCO	Porto Franco	7	92	99	1	17	18	2	3	5	1	2	3	0	0	0	0	0	0	0	0	0	0	0	0
SANTA INÊS	Santa Inês	11	120	131	7	54	61	10	26	36	11	26	37	23	5	28	30	10	40	0	0	0	0	0	0
	Boa Vista do Gurupi	4	18	22	0	0	0	0	0	0	0	0	0	0	0	0	0	0	0	0	0	0	0	0	0
	Gov. Nunes Freire	11	48	59	4	11	15	0	0	0	0	0	0	0	0	0	0	0	0	0	0	0	0	0	0
	Maranhãozinho	15	56	71	0	0	0	0	0	0	0	0	0	0	0	0	0	0	0	0	0	0	0	0	0
	Pindaré Mirim	0	11	11	0	0	0	0	0	0	0	0	0	0	0	0	0	0	0	0	0	0	0	0	0
SANTA QUITÉRIA	Presidente Médice	7	26	33	0	1	1	0	0	0	0	0	0	0	0	0	0	0	0	0	0	0	0	0	0
	Santa Quitéria	6	32	38	4	21	25	10	20	30	5	7	12	9	3	12	19	9	28	0	0	0	0	0	0
SANTO ANTÔNIO DOS LOPES	Brejo	3	29	32	2	21	23	0	0	0	0	0	0	0	0	0	0	0	0	0	0	0	0	0	0
	Santo Antônio dos Lopes	9	21	30	8	16	24	7	5	12	4	5	9	5	4	9	9	11	20	0	0	0	0	0	0
SÃO BENTO	São Bento	4	66	70	3	48	51	4	23	27	2	9	11	10	14	24	18	25	43	6	17	23	6	17	23
	Cajapió	5	16	21	0	2	2	0	0	0	0	0	0	0	0	0	0	0	0	0	0	0	0	0	0
	São João Batista	10	46	56	6	21	27	0	0	0	0	0	0	0	0	0	0	0	0	0	0	0	0	0	0
SÃO JOÃO DOS PATOS	São João dos Patos	8	60	68	3	45	48	6	23	29	4	12	16	11	7	18	15	15	30	0	0	0	0	0	0
SÃO LUIS	São Luis	23	459	482	11	201	212	4	16	20	1	5	6	13	15	28	16	27	43	0	0	0	0	0	0
	Anajatuba	3	11	14	0	0	0	0	0	0	0	0	0	0	0	0	0	0	0	0	0	0	0	0	0
	Icatú	20	88	108	3	30	33	0	0	0	0	0	0	0	0	0	0	0	0	0	0	0	0	0	0
	Rosário	0	26	26	0	0	0	0	0	0	0	0	0	0	0	0	0	0	0	0	0	0	0	0	0
SÃO LUIS	Cantanhede	20	84	104	10	41	51	0	0	0	0	0	0	0	0	0	0	0	0	0	0	0	0	0	0
	Matões do Norte	2	14	16	1	12	13	0	0	0	0	0	0	0	0	0	0	0	0	0	0	0	0	0	0
	Pirapemas	13	50	63	5	23	28	0	0	0	0	0	0	0	0	0	0	0	0	0	0	0	0	0	0
TIMBIRAS	Timbiras	6	25	31	7	14	21	2	2	4	2	1	3	8	0	8	7	3	10	0	0	0	0	0	0
TIMON	Timon	7	70	77	4	28	32	5	3	8	1	0	1	6	4	10	11	8	19	0	0	0	0	0	0
	São Francisco do Maranhão	8	26	34	1	12	13	0	0	0	0	0	0	0	0	0	0	0	0	0	0	0	0	0	0
	Matões	0	0	0	0	0	0	0	0	0	0	0	0	0	0	0	0	0	0	0	0	0	0	0	0
ZÉ DOCA	Zé Doca	7	50	57	2	36	38	9	17	26	1	4	5	6	12	18	9	12	21	0	0	0	0	0	0
TOTAL		655	4354	5009	264	2001	2265	201	514	715	116	303	419	301	222	523	422	419	841	26	41	67	26	41	67

Fonte: Coordenação UEMANET, Julho/2013

QUADRO 10: EGRESSOS DOS CURSOS BACHARELADO, TECNOLOGIA E LICENCIATURA, ANO: 2010 A 2012

CURSOS	ANO	CENTROS																
		SÃO LUÍS	ITAPECURÚ MIRIM	PRESIDENTE DUTRA	LAGO DA PEDRA	TIMON	ZÉ DOCA	AÇAILÂNDIA	SÃO JOÃO DOS PATOS	IMPERATRIZ	CAXIAS	BACABAL	SANTA INES	BALSAS	PEDREIRAS	COLINAS	TOTAL	
BACHARELADO	ADMINISTRAÇÃO	2010	44	-	-	-	26	-	-	-	22	-	02	-	-	-	-	94
		2011	54	-	-	-	22	-	-	-	46	01	12	-	-	-	-	135
		2012	80	-	-	-	01	-	05	-	14	-	12	-	-	-	-	112
	ADMINISTRAÇÃO (EAD)	2010	-	-	-	-	-	-	-	-	-	-	-	-	-	-	-	-
		2011	-	-	-	-	-	-	-	-	-	-	02	-	-	-	-	02
		2012	-	-	-	-	-	-	-	-	-	-	-	-	-	-	-	-
	ENGENHARIA MECÂNICA	2010	20	-	-	-	-	-	-	-	-	-	-	-	-	-	-	20
		2011	27	-	-	-	-	-	-	-	-	-	-	-	-	-	-	27
		2012	18	-	-	-	-	-	-	-	-	-	-	-	-	-	-	18
	ENGENHARIA CIVIL	2010	16	-	-	-	-	-	-	-	-	-	-	-	-	-	-	16
		2011	19	-	-	-	-	-	-	-	-	-	-	-	-	-	-	19
		2012	21	-	-	-	-	-	-	-	-	-	-	-	-	-	-	21
	ARQUITETURA E URBANISMO	2010	26	-	-	-	-	-	-	-	-	-	-	-	-	-	-	26
		2011	44	-	-	-	-	-	-	-	-	-	-	-	-	-	-	44
		2012	25	-	-	-	-	-	-	-	-	-	-	-	-	-	-	25
	AGRONOMIA	2010	21	-	-	-	-	-	-	-	10	-	-	-	01	-	-	32
		2011	30	-	-	-	-	-	-	-	14	-	-	-	03	-	-	47
		2012	20	-	-	-	-	-	-	-	16	-	-	-	09	-	-	45
	MEDICINA	2010	-	-	-	-	-	-	-	-	-	23	-	-	-	-	-	23
		2011	-	-	-	-	-	-	-	-	-	21	-	-	-	-	-	21
		2012	-	-	-	-	-	-	-	-	-	24	-	-	-	-	-	24
	MEDICINA VETERINÁRIA	2010	38	-	-	-	-	-	-	-	15	-	-	-	-	-	-	53
		2011	23	-	-	-	-	-	-	-	33	-	-	-	-	-	-	56
		2012	28	-	-	-	-	-	-	-	05	-	-	-	-	-	-	33
	CIÊNCIAS SOCIAIS: BACHARELADO E LICENCIATURA	2010	01	-	-	-	-	-	-	-	-	-	-	-	-	-	-	01
		2011	07	-	-	-	-	-	-	-	-	-	-	-	-	-	-	07
2012		02	-	-	-	-	-	-	-	-	-	-	-	-	-	-	02	
FORMAÇÃO DE OFICIAIS BOMBEIRO MILITAR: SEGURANÇA PÚBLICA E DO TRABALHO	2010	30	-	-	-	-	-	-	-	-	-	-	-	-	-	-	30	
	2011	31	-	-	-	-	-	-	-	-	-	-	-	-	-	-	31	
	2012	20	-	-	-	-	-	-	-	-	-	-	-	-	-	-	20	
FORMAÇÃO DE OFICIAIS POLÍCIA MILITAR: SEGURANÇA PÚBLICA	2010	-	-	-	-	-	-	-	-	-	-	-	-	-	-	-	-	
	2011	41	-	-	-	-	-	-	-	-	-	-	-	-	-	-	41	
	2012	35	-	-	-	-	-	-	-	-	-	-	-	-	-	-	35	
ENFERMAGEM BACHARELADO	2010	-	-	-	-	-	-	-	14	-	54	22	25	27	-	-	142	
	2011	-	-	21	-	-	06	-	-	-	16	23	01	02	-	11	80	
	2012	-	12	-	-	-	-	-	-	-	48	18	24	23	-	-	125	
ZOOTECNIA	2010	-	-	-	-	-	-	-	-	-	-	-	-	-	-	-	-	
	2011	05	-	-	-	-	-	-	-	-	-	-	-	-	-	-	05	
	2012	08	-	-	-	-	-	-	-	02	-	-	-	-	-	-	10	
ENGENHARIA DE PESCA	2010	-	-	-	-	-	-	-	-	-	-	-	-	-	-	-	-	
	2011	-	-	-	-	-	-	-	-	-	-	-	-	-	-	-	-	
	2012	08	-	-	-	-	-	-	-	-	-	-	-	-	-	-	08	
FORMAÇÃO PEDAGÓGICA PARA DOCENTES A DISTÂNCIA	2010	-	-	-	-	-	-	-	-	-	-	-	-	-	-	-	-	
	2011	-	-	-	-	-	-	-	-	-	-	-	-	-	-	-	-	
	2012	18	-	-	-	-	-	-	-	-	-	04	-	-	-	-	22	
GEOGRAFIA	2010	-	-	-	-	-	-	-	-	-	-	-	-	-	-	-	-	
	2011	-	-	-	-	-	-	-	-	-	-	-	-	-	-	-	-	
	2012	05	-	-	-	-	-	-	-	-	-	-	-	-	-	-	05	
DIREITO	2010	-	-	-	-	-	-	-	-	-	-	-	-	-	-	-	-	
	2011	-	-	-	-	-	-	-	-	-	-	-	-	-	-	-	-	
	2012	12	-	-	-	-	-	-	-	-	-	-	-	-	-	-	12	
TOTAL		777	12	21	-	49	06	05	14	177	187	93	52	65	-	11	1469	
TECNOLOGIA	TECNOLOGIA DA INFORMAÇÃO WEB DESIGNER	2010	-	-	-	-	-	-	-	-	-	-	-	-	-	-	-	
		2011	-	-	-	-	-	-	-	-	-	-	-	-	-	-	08	08
		2012	-	-	-	-	-	-	-	-	-	-	-	-	-	-	-	-
	TECNOLOGIA DE ALIMENTOS (TECNÓLOGO)	2010	-	-	-	-	-	-	-	-	-	-	-	-	-	-	-	-
		2011	-	-	-	-	-	-	-	-	-	-	-	-	-	-	-	-
		2012	09	-	-	-	-	-	-	-	-	-	-	-	-	-	-	09
TOTAL		09	-	-	-	-	-	-	-	-	-	-	-	-	-	08	17	

Fonte: Pró-Reitoria de Graduação (PROG), Junho/2013

QUADRO 10: EGRESSOS DOS CURSOS BACHARELADO, TECNOLOGIA E LICENCIATURA, ANO: 2010 A 2012

CURSOS	ANO	CENTROS														TOTAL	
		SÃO LUÍS	ITAPECURÚ MIRM	PRESIDENTE DUTRA	LAGO DA PEDRA	TIMON	ZÉ DOCA	AÇAILÂNDIA	SÃO JOÃO DOS PATOS	IMPERATRIZ	CAXIAS	BACABAL	SANTA INÊS	BALSAS	PEDREIRAS		COLINAS
GEOGRAFIA LICENCIATURA	2010	17	-	-	-	-	-	-	-	37	13	-	01	-	-	-	68
	2011	37	-	-	-	-	-	-	-	23	29	01	-	-	-	-	90
	2012	21	-	-	-	-	-	-	-	38	42	-	-	-	-	-	101
PEDAGOGIA LICENCIATURA	2010	69	-	-	-	31	-	-	-	50	23	26	33	-	-	-	232
	2011	20	-	-	-	39	-	-	-	32	30	29	25	-	-	-	175
	2012	38	-	-	-	25	-	-	02	02	28	29	23	-	-	-	147
HISTÓRIA LICENCIATURA	2010	138	-	-	-	-	-	-	-	16	85	-	-	-	-	-	239
	2011	16	-	-	-	-	-	-	-	32	16	-	-	-	-	-	64
	2012	16	-	-	-	-	-	-	-	10	37	-	-	-	-	-	63
LETRAS LICENCIATURA EM LÍNGUA PORTUGUESA E LITERATURAS DA LÍNGUA PORTUGUESA	2010	12	-	-	-	30	-	-	-	07	22	15	-	-	-	-	86
	2011	01	04	14	-	32	17	-	-	02	09	35	-	-	39	-	153
	2012	13	01	-	-	27	19	20	27	16	25	18	-	-	21	-	187
LETRAS LICENCIATURA EM LÍNGUA PORTUGUESA, INGLESA E RESPECTIVAS LITERATURAS	2010	47	-	-	-	-	-	-	-	24	02	10	51	16	-	-	150
	2011	04	-	-	-	-	-	-	-	13	26	05	28	21	-	-	97
	2012	20	-	-	26	-	-	-	-	02	21	-	21	16	03	-	109
LETRAS LICENCIATURA EM LÍNGUA PORTUGUESA, ESPANHOLA E RESPECTIVAS LITERATURAS	2010	02	-	-	-	-	-	-	-	-	-	-	-	-	-	-	02
	2011	06	-	-	-	-	-	-	-	-	-	-	-	-	-	-	06
	2012	03	-	-	-	-	-	-	-	-	-	11	-	-	-	-	14
CIÊNCIAS LICENCIATURA EM MATEMÁTICA	2010	48	-	-	-	-	-	-	-	10	08	05	01	-	-	-	72
	2011	04	-	-	-	-	-	-	-	27	03	11	01	-	06	-	52
	2012	06	-	-	-	-	-	-	-	17	01	19	-	20	06	-	69
CIÊNCIAS LICENCIATURA EM BIOLOGIA	2010	96	02	-	-	-	-	-	-	25	84	09	01	-	-	-	217
	2011	01	-	-	-	-	07	-	-	24	09	12	01	01	-	-	55
	2012	16	-	-	10	-	-	-	01	26	01	15	-	-	01	-	70
CIÊNCIAS LICENCIATURA EM QUÍMICA	2010	10	-	-	-	-	-	-	-	11	08	01	-	-	-	-	30
	2011	-	-	-	-	-	-	-	-	07	06	01	-	-	-	-	14
	2012	04	-	-	-	-	-	-	-	19	07	15	-	-	-	-	45
CIÊNCIAS LICENCIATURA EM FÍSICA	2010	10	-	-	-	-	-	-	-	03	02	-	-	-	-	-	15
	2011	-	-	-	-	-	-	-	-	01	01	-	-	-	-	-	02
	2012	02	-	-	-	-	-	-	-	01	-	-	-	-	-	-	03
CIÊNCIAS BIOLÓGICAS LICENCIATURA	2010	24	-	-	-	-	-	-	-	16	-	-	-	-	-	-	40
	2011	10	-	-	-	-	-	-	-	16	-	-	-	-	-	-	26
	2012	16	-	-	-	-	-	01	-	24	-	-	-	-	-	-	41
MATEMÁTICA LICENCIATURA	2010	06	-	-	-	-	-	-	-	20	10	-	-	-	-	-	36
	2011	08	-	-	-	-	-	-	-	04	-	-	-	-	-	-	12
	2012	14	-	-	-	-	-	-	-	20	-	-	-	-	-	-	34
QUÍMICA LICENCIATURA	2010	13	-	-	-	-	-	-	-	10	07	-	-	-	-	-	30
	2011	18	-	-	-	-	-	-	-	09	-	-	-	-	-	-	27
	2012	13	-	-	-	-	-	-	-	01	07	-	-	-	-	-	21
FÍSICA LICENCIATURA	2010	07	-	-	-	-	-	-	-	01	-	-	-	-	-	-	08
	2011	09	-	-	-	-	-	-	-	02	-	-	06	-	-	-	17
	2012	06	-	-	-	-	-	-	-	07	-	-	-	-	-	-	13
MÚSICA LICENCIATURA	2010	11	-	-	-	-	-	-	-	-	-	-	-	-	-	-	11
	2011	06	-	-	-	-	-	-	-	-	-	-	-	-	-	-	06
	2012	01	-	-	-	-	-	-	-	-	-	-	-	-	-	-	01
FORMAÇÃO PEDAGÓGICA PARA DOCENTES (EAD)	2010	-	-	-	-	-	-	-	-	-	-	-	-	-	-	-	-
	2011	01	-	-	-	-	-	-	-	-	-	01	-	-	-	-	02
	2012	18	-	-	-	-	-	-	-	02	02	04	-	03	-	-	29
MAGISTÉRIO DAS SÉRIES INICIAIS DO ENSINO FUNDAMENTAL (EAD)	2010	-	-	-	-	11	-	-	-	34	68	-	-	-	-	13	126
	2011	-	-	-	-	01	-	-	-	01	-	-	23	-	-	-	25
	2012	-	-	-	-	-	-	-	-	08	-	-	-	-	-	-	08
CIÊNCIAS DA RELIGIÃO LICENCIATURA (EAD)	2010	-	-	-	-	-	-	-	-	-	-	-	-	-	-	-	-
	2011	-	-	-	-	-	-	-	-	-	-	-	-	-	-	-	-
	2012	-	-	-	-	-	-	-	-	04	-	-	-	-	-	-	04
TOTAL		858	07	14	36	196	43	21	30	550	733	275	209	83	76	13	3144

Fonte: Pró-Reitoria de Graduação (PROG), Junho/2013

**EDUCAÇÃO PROFISSIONAL TÉCNICA DE NÍVEL
MÉDIO À DISTÂNCIA – PACEP**

QUADRO 11 – NÚMERO DE VAGAS, DE INSCRITOS E DE APROVADOS E CLASSIFICADOS NO PROCESSO SELETIVO DE ACESSO A CURSOS DE EDUCAÇÃO PROFISSIONAL TÉCNICO DE NÍVEL MÉDIO – PACEP/2012 (EAD)

CURSOS	POLOS/ MUNICÍPIOS																			
	AÇAILÂNDIA	ARARI	BACABAL	BARRA DO CORDA	BEQUIMÃO	BREJO	CAXIAS	CODÓ	COLINAS	COROATÁ	GRAJAÚ	PEDREIRAS	PINHEIRO	SANTA INÊS	SÃO BENTO	SÃO JOSÉ DE RIBAMAR	SÃO LUÍS	TIMON	TOTAL	
ALIMENTOS	Vagas Ofertadas	-	-	-	-	-	60	-	-	-	-	-	-	60	60	60	120	-	360	
	Nº de Inscritos	-	-	-	-	-	326	-	-	-	-	-	-	136	125	102	886	-	1575	
	Aprovados e Classificados	-	-	-	-	-	60	-	-	-	-	-	-	60	60	47	120	-	347	
CONTABILIDADE	Vagas Ofertadas	60	30	60	60	30	60	30	-	-	30	60	90	60	30	30	180	60	870	
	Nº de Inscritos	457	120	233	135	95	164	263	-	-	100	205	253	374	138	104	1516	157	4314	
	Aprovados e Classificados	60	30	60	60	30	60	30	-	-	30	60	90	60	30	30	164	60	854	
CONTROLE AMBIENTAL	Vagas Ofertadas	60	-	-	60	30	60	60	-	-	-	60	30	60	-	30	90	-	570	
	Nº de Inscritos	399	-	-	64	77	126	325	88	-	-	181	69	304	-	129	850	-	2612	
	Aprovados e Classificados	60	-	-	45	30	30	60	60	-	-	60	30	60	-	30	90	-	555	
EDIFICAÇÕES	Vagas Ofertadas	-	-	-	-	-	-	-	-	-	-	-	-	-	-	-	210	-	210	
	Nº de Inscritos	-	-	-	-	-	-	-	-	-	-	-	-	-	-	-	3371	-	3371	
	Aprovados e Classificados	-	-	-	-	-	-	-	-	-	-	-	-	-	-	-	210	-	210	
GUIA DE TURISMO	Vagas Ofertadas	30	30	-	30	-	-	-	-	-	30	-	-	-	-	60	150	-	330	
	Nº de Inscritos	9	11	-	8	-	-	-	-	-	3	-	-	-	-	28	208	-	267	
	Aprovados e Classificados	6	8	-	5	-	-	-	-	-	1	-	-	-	-	18	128	-	166	
INFORMÁTICA	Vagas Ofertadas	60	30	60	60	60	60	60	30	60	60	60	90	60	60	60	210	60	1200	
	Nº de Inscritos	254	123	327	135	140	190	540	216	176	207	311	234	348	279	354	120	1223	188	5365
	Aprovados e Classificados	60	30	60	60	60	60	60	60	30	60	60	90	60	60	49	175	60	1154	
MANUTENÇÃO AUTOMOTIVA	Vagas Ofertadas	-	-	-	-	-	-	-	-	-	-	-	-	-	-	-	210	-	210	
	Nº de Inscritos	-	-	-	-	-	-	-	-	-	-	-	-	-	-	-	755	-	755	
	Aprovados e Classificados	-	-	-	-	-	-	-	-	-	-	-	-	-	-	-	210	-	210	
MEIO AMBIENTE	Vagas Ofertadas	-	30	-	-	-	-	-	-	-	30	-	30	-	-	-	60	30	180	
	Nº de Inscritos	-	170	-	-	-	-	-	-	-	62	-	169	-	-	-	1509	65	1975	
	Aprovados e Classificados	-	30	-	-	-	-	-	-	-	30	-	30	-	-	-	60	30	180	
METEOROLOGIA	Vagas Ofertadas	-	-	-	-	-	-	-	-	-	-	-	-	-	-	-	180	-	180	
	Nº de Inscritos	-	-	-	-	-	-	-	-	-	-	-	-	-	-	-	201	-	201	
	Aprovados e Classificados	-	-	-	-	-	-	-	-	-	-	-	-	-	-	-	162	-	162	
PLANEJAMENTO E GESTÃO EM TECNOLOGIA DA INFORMAÇÃO	Vagas Ofertadas	-	-	-	30	-	-	-	30	-	-	-	30	-	30	-	120	-	240	
	Nº de Inscritos	-	-	-	85	-	-	-	111	-	-	-	76	-	171	-	1142	-	1585	
	Aprovados e Classificados	-	-	-	30	-	-	-	30	-	-	-	30	-	30	-	120	-	240	
REDE DE COMPUTADORES	Vagas Ofertadas	60	-	-	-	-	30	-	60	30	-	-	60	60	-	60	210	-	570	
	Nº de Inscritos	195	-	-	-	-	194	-	126	57	-	-	144	165	-	97	1077	-	2055	
	Aprovados e Classificados	60	-	-	-	-	30	-	60	30	-	-	60	60	-	47	188	-	535	
SEGURANÇA DO TRABALHO	Vagas Ofertadas	30	-	60	60	-	-	-	60	-	30	-	-	60	-	30	120	60	510	
	Nº de Inscritos	218	-	590	221	-	-	-	368	-	203	-	-	457	-	176	3108	504	5845	
	Aprovados e Classificados	30	-	60	60	-	-	-	60	-	30	-	-	60	-	30	120	60	510	
SERVIÇOS PÚBLICOS	Vagas Ofertadas	-	30	30	-	30	-	-	60	60	60	30	-	60	-	60	90	60	570	
	Nº de Inscritos	-	99	198	-	120	-	-	194	302	240	123	-	379	-	184	1119	165	3123	
	Aprovados e Classificados	-	30	30	-	30	-	-	60	60	60	30	-	60	-	60	90	60	570	

Fonte: Coordenadoria de Informática e Processamento de Dados (CIPD), Abril/2013

QUADRO 12 : ALUNOS MATRICULADOS NOS CURSOS EDUCAÇÃO PROFISSIONAL TÉCNICO DE NÍVEL MÉDIO – PACEP/2012 (EAD)

POLOS	ALIMENTOS	CONTABILIDADE	CONTROLE AMBIENTAL	EDIFICAÇÕES	GUIA DE TURISMO	INFORMÁTICA	MANUTENÇÃO AUTOMOTIVA	MEIO AMBIENTE	METEOROLOGIA	PLANEJAMENTO E GESTÃO DE TI	REDES DE COMPUTADORES	SERVIÇOS PÚBLICOS	SEGURANÇA DO TRABALHO	TOTAL
AÇAILÂNDIA	0	60	61	0	0	60	0	0	0	0	59	0	63	303
ARARI	0	31	0	0	7	30	0	34	0	0	0	28	0	130
BACABAL	0	60	0	0	0	60	0	0	0	0	0	30	68	218
BARRA DO CORDA	0	60	35	0	5	58	0	0	0	30	0	0	65	253
BEQUIMÃO	0	31	31	0	0	63	0	0	0	0	0	36	0	161
BREJO	0	60	35	0	0	59	0	0	0	0	0	0	0	154
CAXIAS	57	30	66	0	0	60	0	0	0	0	30	0	0	243
CODÓ	0	0	61	0	0	59	0	0	0	29	0	59	66	274
COLINAS	0	0	0	0	0	29	0	0	0	0	60	59	0	148
COROATÁ	0	0	0	0	0	91	0	0	0	0	30	86	62	269
GRAJÁ	0	30	0	0	0	57	0	35	0	0	0	30	0	152
PEDREIRAS	0	60	66	0	0	60	0	0	0	30	0	0	0	216
PINHEIRO 1 (UEMA)	0	30	0	0	0	30	0	65	0	0	30	0	0	155
PINHEIRO 2 (CETECMA)	0	60	36	0	0	60	0	0	0	0	30	0	63	249
SANTA INÊS 1 (UEMA CAMPUS JOÃO PAULO II)	0	0	0	0	0	30	0	0	0	0	30	58	0	118
SANTA INÊS 2 (CETECMA)	58	61	65	0	0	30	0	0	0	30	30	0	0	274
SÃO JOSÉ DE RIBAMAR 1 (MIRITIUA)	29	30	29	0	10	31	0	0	0	0	30	31	0	190
SÃO JOSÉ DE RIBAMAR 2 (PARQUE JAIR)	23	0	0	0	0	24	0	0	0	0	23	32	30	132
SÃO LUÍS 1 (CAMPUS JOÃO PAULO VI)	60	30	71	152	60	60	161	68	138	60	90	30	124	1.104
SÃO LUÍS 2 (CETECMA)	0	60	38	0	45	60	0	0	0	30	59	30	0	322
SÃO LUÍS 3 (ESCOLA MÁRIO MEIRELES)	0	30	0	0	0	17	0	0	0	28	20	26	0	121
SÃO LUÍS 4 (ESCOLA SÃO JOSÉ OPERÁRIO)	0	29	0	59	6	30	47	0	0	0	29	0	67	267
SÃO LUÍS 5 (CVT)	72	0	0	0	0	0	0	0	0	0	0	0	0	72
SÃO BENTO	65	65	0	0	0	60	0	0	0	0	0	0	0	190
TIMON	0	61	0	0	0	60	0	37	0	0	0	61	66	285
TOTAL	364	878	594	211	133	1178	208	239	138	237	550	596	674	6.000

Fonte: Coordenação UEMANet, Junho/2013

ENSINO DE PÓS-GRADUAÇÃO

QUADRO 13: NÚMERO DE ALUNOS MATRICULADOS E CONCLUÍNTES EM CURSOS DE PÓS-GRADUAÇÃO STRICTO SENSU, ANO: 2007 a 2012

CURSO DE PÓS-GRADUAÇÃO STRICTO SENSU	ALUNOS MATRICULADOS						ALUNOS CONCLUÍNTES					
	2007	2008	2009	2010	2011	2012	2007	2008	2009	2010	2011	2012
1. MESTRADO EM CIÊNCIA ANIMAL	33	41	28	29	52	41	-	10	11	10	14	14
2. MESTRADO EM AGROECOLOGIA	43	43	42	33	34	35	07	15	15	11	14	10
3. MESTRADO EM DESENVOLVIMENTO SOCIOESPACIAL E REGIONAL	-	-	-	14	31	29	-	-	-	-	-	10
4. MESTRADO PROFISSIONAL EM ENGENHARIA DA COMPUTAÇÃO	-	-	-	-	12	25	-	-	-	-	-	-
5. MESTRADO PROFISSIONAL EM DEFESA SANITÁRIA ANIMAL	-	-	-	-	-	20	-	-	-	-	-	-
6. DOUTORADO EM AGROECOLOGIA	-	-	-	-	-	-	-	-	-	-	-	-
TOTAL	76	84	70	76	129	150	07	25	26	21	28	34

Fonte:Coordenadoria de Pós-Graduação/Pró-Reitoria de Pesquisa e Pós-Graduação (PPG)/2013

QUADRO 14: NÚMERO DE ALUNOS MATRICULADOS E CONCLUÍNTES EM CURSOS DE PÓS-GRADUAÇÃO INTERINSTITUCIONAL STRICTO SENSU, ANO: 2008 a 2012

CURSO DE PÓS-GRADUAÇÃO INTERINSTITUCIONAL STRICTO SENSU	ALUNOS MATRICULADOS					ALUNOS CONCLUÍNTES				
	2008	2009	2010	2011	2012	2008	2009	2010	2011	2012
1. MINTER EM LETRAS/CESBA	-	-	20	-	-	-	-	-	-	17
2. MINTER EM ARQUITETURA	04	-	-	-	-	-	-	02	-	-
3. MINTER EM ADMINISTRAÇÃO	19	-	-	-	-	-	-	19	-	-
4. DINTER EM ADMINISTRAÇÃO	08	-	-	-	-	-	-	-	-	08
5. DINTER EM ARQUITETURA E URBANISMO	12	-	-	-	-	-	-	-	-	12
6. DINTER EM ZOOTECNIA	10	-	-	-	-	-	-	-	-	10
7. DINTER EM AGRONOMIA	09	-	-	-	-	-	-	-	-	09
8. DINTER EM GEOGRAFIA	09	-	-	-	-	-	-	-	-	09
9. DINTER EM MEDICINA VETERINÁRIA	12	-	-	-	-	-	-	-	-	12
10. DINTER EM CIÊNCIA DA LITERATURA	-	-	12	-	-	-	-	-	-	-
11. DINTER EM LINGÜÍSTICA	-	-	12	-	-	-	-	-	-	-
12. DINTER EM MEDICINA TROPICAL	-	-	12	-	-	-	-	-	-	-
TOTAL	83	-	36	-	-	-	-	21	-	77

Fonte:Coordenadoria de Pós-Graduação/Pró-Reitoria de Pesquisa e Pós-Graduação (PPG)/2013

QUADRO 15 : ALUNOS MATRICULADOS E CONCLUINTEIS - CURSOS DE PÓS-GRADUAÇÃO LATO SENSU PRESENCIAL, ANO: 2007 a 2012

CURSOS DE PÓS-GRADUAÇÃO PRESENCIAL/CENTRO	ALUNOS MATRICULADOS						ALUNOS CONCLUINTEIS					
	2007	2008	2009	2010	2011	2012	2007	2008	2009	2010	2011	2012
1. SOCIOLOGIA DAS INTERPRETAÇÕES /CCSA	-	32	-	-	-	-	-	-	-	20	-	-
2. CIÊNCIAS AMBIENTAIS/CESI 1ª TURMA	-	46	-	-	-	-	-	-	-	20	-	-
3. ENGENHARIA DA PRODUÇÃO/CCT 1ª TURMA	-	43	-	-	-	-	-	-	-	32	-	-
4. ENSINO DE CIÊNCIAS/CECEN	-	74	-	-	-	-	-	-	-	56	-	-
5. LÍNGUA PORTUGUESA/CECEN	-	48	-	-	-	-	-	-	-	37	-	-
6. FUNDAMENTO DE MATEMÁTICA/CECEN	-	40	-	-	-	-	-	-	-	21	-	-
7. SAÚDE PÚBLICA/CESI 1ª TURMA	-	40	-	-	-	-	-	-	-	34	-	-
8. METODOLOGIA DO ENSINO SUPERIOR/CESI	-	-	48	-	-	-	-	-	-	38	-	-
9. LÍNGUA INGLESA/CECEN	48	-	-	-	-	-	-	-	32	-	-	-
10. LÍNGUA INGLESA/CESI	-	24	-	-	-	-	-	-	-	12	-	-
11. CIÊNCIAS BIOLÓGICAS/CESI	-	-	40	-	-	-	-	-	-	19	-	-
12. EDUCAÇÃO AMBIENTAL/CECEN	-	-	41	-	-	-	-	-	-	30	-	-
13. ESTATÍSTICA/CECEN 1ª TURMA	-	-	49	-	-	-	-	-	-	-	29	-
14. ENGENHARIA DE SEGURANÇA DO TRABALHO/CCT 2ª TURMA	-	-	33	-	-	-	-	-	-	24	-	-
15. ESTATÍSTICA APLICADAS AS CIÊNCIAS/CESI	-	-	45	-	-	-	-	-	-	38	-	-
16. PSICOPEDAGOGIA/CECEN	-	-	46	-	-	-	-	-	-	-	36	-
17. LITERATURA INFANTO-JUVENIL/CECEN	-	44	-	-	-	-	-	-	-	35	-	-
18. LÍNGUA PORTUGUESA/CECEN	-	-	51	-	-	-	EM ANDAMENTO	-	-	-	-	-
19. EDUCAÇÃO INFANTIL/CECEN	-	-	47	-	-	-	EM ANDAMENTO	-	-	-	-	-
20. EDUCAÇÃO INCLUSIVA/CECEN	-	-	-	40	-	-	EM ANDAMENTO	-	-	-	-	-
21. PLANEJ. E IMPLEMENTAÇÕES DE LAN E WAN/CCT	-	-	-	47	-	-	-	-	-	-	16	-
22. HISTÓRIA DO MARANHÃO/CECEN	-	-	-	-	27	-	-	-	-	-	-	19
23. VIGILÂNCIA SANITÁRIA DOS ALIMENTOS/CCA	-	-	-	-	45	-	-	-	-	-	-	37
24. SUPERVISÃO ESCOLAR/CECEN	-	-	-	-	50	-	EM ANDAMENTO	-	-	-	-	-
25. CIÊNCIAS AMBIENTAIS/CESI 2ª TURMA	-	-	-	-	46	-	EM ANDAMENTO	-	-	-	-	-
26. SAÚDE PÚBLICA/CESI 2ª TURMA	-	-	-	-	44	-	EM ANDAMENTO	-	-	-	-	-
27. GESTÃO AMBIENTAL DE ÁREAS PROTEGIDAS/CESI	-	-	-	-	45	-	EM ANDAMENTO	-	-	-	-	-
28. APRENDIZAGEM E AUTORIA DA EDUCAÇÃO INFANTIL/CESI	-	-	-	-	135	-	EM ANDAMENTO	-	-	-	-	-
29. AVALIAÇÃO EDUCACIONAL/CECEN	-	-	-	-	-	40	EM ANDAMENTO	-	-	-	-	-
30. MEIO AMBIENTE E RECURSOS AQUÁTICOS/CECEN	-	-	-	-	-	44	EM ANDAMENTO	-	-	-	-	-
31. EDUCAÇÃO DE JOVENS, ADULTOS E IDOSOS/09 PÓLOS	-	-	-	-	-	500	EM ANDAMENTO	-	-	-	-	-
32. GESTÃO EMPRESARIAL/CESI	-	-	-	-	-	96	EM ANDAMENTO	-	-	-	-	-
33. ESTATÍSTICA/DEMATI	-	-	-	-	-	51	EM ANDAMENTO	-	-	-	-	-
34. ENGENHARIA DA PRODUÇÃO/CCT	-	-	-	-	-	55	EM ANDAMENTO	-	-	-	-	-
35. ENGENHARIA SANITÁRIA E CONTROLE AMBIENTAL/CCT	-	-	-	-	-	56	EM ANDAMENTO	-	-	-	-	-
36. PLANEJAMENTO E IMPLEMENTAÇÕES DE REDES LAN E WAN/CCT	-	-	-	-	-	44	EM ANDAMENTO	-	-	-	-	-
37. PSICOLOGIA DA EDUCAÇÃO/CECEN	-	-	-	-	-	46	EM ANDAMENTO	-	-	-	-	-
38. LITERATURA E ENSINO/CECEN	-	-	-	-	-	45	EM ANDAMENTO	-	-	-	-	-
39. PETRÓLEO E GÁS/CCT	-	-	-	-	-	40	EM ANDAMENTO	-	-	-	-	-
40. METODOLOGIA DO ENSINO SUPERIOR/CESI	-	-	-	-	-	50	EM ANDAMENTO	-	-	-	-	-
41. HISTÓRIA E COTIDIANO DA AMAZÔNIA ORIENTAL/CESI	-	-	-	-	-	55	EM ANDAMENTO	-	-	-	-	-
TOTAL	48	391	400	87	392	1122	----	----	32	416	81	56

Fonte:Coordenadoria de Pós-Graduação/Pró-Reitoria de Pesquisa e Pós-Graduação (PPG)/2013

QUADRO 16: ALUNOS MATRICULADOS E CONCLUINTES - CURSOS DE PÓS-GRADUAÇÃO LATO SENSU A DISTÂNCIA, ANO: 2010 a 2012

CURSO DE PÓS-GRADUAÇÃO À DISTÂNCIA/CENTRO	ALUNOS MATRICULADOS			ALUNOS CONCLUINTE		
	2010	2011	2012	2010	2011	2012
1. GESTÃO PÚBLICA/CCSA	750	-	-	-	-	193
2. GESTÃO PÚBLICA MUNICIPAL/CCSA	810	-	-	-	-	121
3. GESTÃO PÚBLICA SAÚDE/CCSA	821	-	-	-	-	127
4. EDUCAÇÃO DO CAMPO/CECEN	977	-	-	-	781	-
5. INSPEÇÃO ESCOLAR/CECEN	120	-	-	EM ANDAMENTO		-
6. GESTÃO PÚBLICA ASSEMBLÉIA LEGISLATIVA DO MA/CCSA		-	300	EM ANDAMENTO		-
TOTAL	3.478	-	300	-	781	441

Fonte:Coordenadoria de Pós-Graduação/Pró-Reitoria de Pesquisa e Pós-Graduação (PPG)/2013

QUADRO 17: NÚMERO DE BOLSAS COM RECURSOS DA UEMA CONCEDIDAS A DOCENTES EFETIVOS, ANO: 2008 A 2012

CURSOS	2008	2009	2010	2011	2012
MESTRADO	07	06	09	09	04
DOUTORADO	05	09	09	08	06
PÓS-DOUTORADO	-	-	-	-	01
TOTAL	12	15	18	17	11

Fonte:Coordenadoria de Pós-Graduação/Pró-Reitoria de Pesquisa e Pós-Graduação (PPG)/2013

QUADRO 18: NÚMERO DE COTAS DE BOLSAS DOS CURSOS *STRICTO SENSU* DA UEMA POR AGÊNCIA DE FOMENTO

CURSOS DE MESTRADOS	CAPES	FAPEMA	CNPq
AGROECOLOGIA	16	05	01
CIÊNCIA ANIMAL	16	09	-
DESENVOLVIMENTO SÓCIO ESPACIAL E REGIONAL	06	02	-
TOTAL	38	16	01

Fonte:Coordenadoria de Pós-Graduação/Pró-Reitoria de Pesquisa e Pós-Graduação (PPG)/2013

PESQUISA

GRÁFICO 1 :PUBLICAÇÕES INDEXADAS – INSTITUTE OF SCIENTIFIC INFORMATION (ISI) – WEB OF KNOWLEDGE, 1998 A AGOSTO/2013

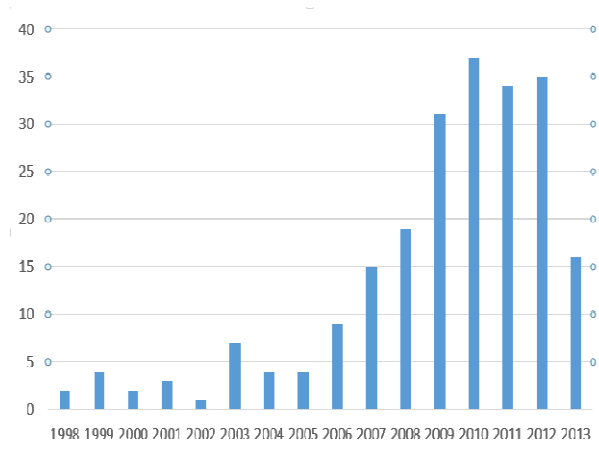

Busca por endereço = (UEMA) OR (State University Maranhão) OR (Universidade Estadual do Maranhão)

QUADRO 19: NÚMERO DE PROJETOS DE INICIAÇÃO CIENTÍFICA DESENVOLVIDOS POR CENTRO E AGÊNCIA, ANO: 2008 A 2012

CENTROS	2008		2009		2010		2011		2012	
	Quant	Órgãos envolvidos	Quant	Órgãos envolvidos	Quant	Órgãos envolvidos	Quant	Órgãos envolvidos	Quant	Órgãos envolvidos
CECEN	51	CNPq = 08 BIC/UEMA= 43	61	CNPq= 11 FAPEMA= 19 BIC/UEMA= 31	79	CNPq= 17 FAPEMA= 29 BIC/UEMA= 33	81	CNPq= 18 FAPEMA= 34 BIC/UEMA= 29	98	CNPq= 19 FAPEMA= 37 BIC/UEMA= 42
CCA	36	CNPq = 18 BIC/UEMA= 18	72	CNPq= 19 FAPEMA= 23 BIC/UEMA= 30	63	CNPq= 19 FAPEMA= 26 BIC/UEMA= 18	57	CNPq= 14 FAPEMA= 24 BIC/UEMA= 19	96	CNPq= 21 FAPEMA= 39 BIC/UEMA= 36
CCT	14	CNPq= 02 BIC/UEMA= 12	20	CNPq= 04 FAPEMA= 05 BIC/UEMA= 11	35	CNPq= 04 FAPEMA= 17 BIC/UEMA= 14	33	CNPq= 07 FAPEMA= 13 BIC/UEMA= 13	35	CNPq= 05 FAPEMA= 13 BIC/UEMA= 17
CCSA	06	CNPq = 01 BIC/UEMA= 05	09	CNPq= 01 FAPEMA= 05 BIC/UEMA= 03	06	CNPq= 01 FAPEMA= 02 BIC/UEMA= 03	15	CNPq= 04 FAPEMA= 07 BIC/UEMA= 04	19	CNPq= 03 FAPEMA= 08 BIC/UEMA= 08
CECSC	13	CNPq= 06 BIC/UEMA= 07	26	CNPq= 05 FAPEMA= 14 BIC/UEMA= 07	30	CNPq= 10 FAPEMA= 13 BIC/UEMA= 07	35	CNPq= 09 FAPEMA= 14 BIC/UEMA= 12	31	CNPq= 08 FAPEMA= 13 BIC/UEMA= 10
CESI	06	CNPq= 01 BIC/UEMA= 05	24	CNPq= 03 FAPEMA= 13 BIC/UEMA= 08	29	CNPq= 02 FAPEMA= 13 BIC/UEMA= 14	20	CNPq= 02 FAPEMA= 06 BIC/UEMA= 12	20	CNPq= 02 FAPEMA= 06 BIC/UEMA= 12
CESSIN	----	----	----	-----	----	----	03	CNPq= 01 FAPEMA= 02	05	CNPq= 02 FAPEMA= 02 BIC/UEMA= 01
CESCN	----	----	----	-----	----	----	01	BIC/UEMA= 01	----	-----
CESB	----	----	----	-----	01	BIC/UEMA= 01	----	-----	----	-----
CESBA	----	----	----	-----	----	----	----	-----	07	FAPEMA= 02 BIC/UEMA= 05
TOTAL	126		212		243		245		311	

Fonte: Coordenadoria de Pesquisa/Pró-Reitoria de Pesquisa e Pós-Graduação (PPG)/2013

EXTENSÃO

QUADRO 20 : PROGRAMAS, PROJETOS, CURSOS, EVENTOS E ATIVIDADES DE EXTENSÃO DESENVOLVIDAS PELA UEMA, ANO: 2012

ITEM	NÚMERO DE PARTICIPANTES
PROGRAMAS	
UNITI: Universidade para a Terceira Idade (Convênio UEMA, UFMA, SEC, SEPLAN)	360
PESCE: Programa especial de Cursos de Extensão	132
Programa UEMART	500
Bumba UEMA	500
PROJETOS	
Projeto de extensão: proposta de capacitação profissional promovida pelo corpo de bombeiro militar do Maranhão para apenados do complexo penitenciário de pedrinhas	60
Projeto de revitalização do coral da UEMA	43
Projeto São Luis em seus quatro séculos: impactos ambientais no passado, presente e soluções sustentáveis inseridas na pluralidade desenvolvimentista na ilha Upaon-Açu	45
Projeto Uemianos mais felizes	100
Projeto de capacitação sobre higienização de hortaliças para horticultores do centro de Difusão de Tecnologia da INFRAERO em Imperatriz (CESI)	120
Projeto: Informação X Saúde na terceira idade-conversas públicas com orientações preventivas com orientações preventivas	98
Projeto Biblioteca escolar: uma exigência da sociedade (CESSIN)	30
CURSOS	
Curso de formação em cartografia (CCSA)	40
Curso de produção textual: ofício e comunicação interna (CECEN)	15
Curso de texto, textualidade e redação (CECEN)	29
Curso de vírgula e produção do sentido (CECEN)	20
Curso de produção textual: redação oficial (CECEN)	14
Curso de Educação Ambiental sob a ótica da legislação estadual e federal	40
Curso elementar de teoria e percepção musical	35
Curso English for Specific Purpose	40
Curso reading for Pleasure	40
Curso de Reflexão Metodológica	40
Curso de Direito Previdenciário (CESA)	29
Curso de Empreendedorismo na Escola (CESA)	40
Curso: Identificando problemas e buscando soluções empresariais “em saia justa” (CESA)	30
Curso: Desempenho Organizacional da Empresa Gás União (CESA)	30
EVENTOS/ATIVIDADES	
V Jornada de Extensão Universitária	800
64ª Reunião anual da SBpC/SBPC Jovem – stand	200
Semana nacional de Ciência e Tecnologia-parceria MCTI, UFMA, SECTEC, FAPEMA	200
III Semana Acadêmica de Engenharia da Computação (CCT)	200
VII Encontro Acadêmico de Engenharia da Produção (CCT)	150
Oficinas participativa de Planejamento Sustentável (CCT)	80
V Encontro de Abelha nativa do Maranhão (CCA)	96
I Jornada de Direito da UEMA (CCSA)	288
IV Semana de Música da UEMA	100
VI Jornada de Química e VIII semana de Ciências (CECEN)	320
VI Semana de Pedagogia e VI Mostra de Práticas Investigativas do Curso de Pedagogia Licenciatura (CECEN)	120
15º Encontro de Astronomia (CECEN)	126
IX Encontro de Estudantes de Geografia	400
Jornada de Pedagogia-UEMANet	300
I Colóquio – NEOCINE: o cinema de Nelson Rodrigues	150
I Encontro Nacional de História Antiga e Medieval de Imperatriz-MA: Sociedades, Instituições e Poder (CESI)	200
Semana de Pedagogia (CESTI)	90
VI Encontro de Teatro Científico: ciência em cena (CESC)	50
XII Simpósio de Letras do CESC/UEMA	100
Ciclo de palestras: Letras para a Vida (CESB)	140
ATIVIDADES	
X Torneio Esportivo	250
Acolhimento Acadêmico	1400
Seminário de Implementação do PIBEX	300
Seminário de Acompanhamento do PIBEX	380

Fonte: Pró-Reitoria de Extensão e Assuntos Estudantis (PROEXAE), Abril/2013

SERVIÇOS À COMUNIDADE EXTERNA

TABELA 1: EXAMES REALIZADOS NOS LABORATÓRIOS DO CURSO DE MEDICINA VETERINÁRIA-SÃO LUÍS, ANO 2012

LABORATÓRIO/TIPO DE EXAME	NÚMERO DE EXAMES
Laboratório de Virologia	
- diagnóstico de raiva	321
Laboratório Microbiologia de Água e Alimentos	
- análise microbiológica de água	448
- análise microbiológica de alimentos	46
- análise de <i>swab</i> (manipulador e utensílios)	12
Laboratório de Doenças Infecciosas	
- diagnóstico de Brucelose	85
Laboratório de Patologia Clínica	
- hemograma	1907
- pesquisa de <i>Babesia</i>	1638
- pesquisa de <i>Ehrlichia</i>	1373
- pesquisa de corpúsculo de Lentz	99
- urinálise	40
- coproparasitológico	104
- microscopia de pele	210
- dosagens bioquímicas	467
Laboratório de Anatomopatologia	
- citologia	74
- histopatologia	13

Fonte: Curso de Medicina Veterinária- São Luís, Agosto/2013

GESTÃO DE PESSOAS DOCENTE

QUADRO 21: DOCENTE POR CLASSE E REFERÊNCIA, PROFESSOR VISITANTE E SUBSTITUTO, ANO: 2012

CENTROS	Auxiliar					Assistente					Adjunto					Titular	Visitante	Substituto	Total Geral
	I	II	III	IV	Total	I	II	III	IV	Total	I	II	III	IV	Total				
CENTRO CIÊNCIAS AGRÁRIAS	2	0	0	1	3	10	7	3	9	29	23	14	8	22	67	5	0	13	117
CENTRO CIÊNCIAS SOCIAIS APLICADAS	2	4	2	1	9	21	7	7	4	39	5	5	1	2	13	3	2	35	101
CENTRO CIÊNCIAS TECNOLÓGICAS	4	3	7	4	18	20	10	5	17	52	17	3	5	16	41	5	1	28	145
CENTRO DE EDUCAÇÃO, CIÊNCIAS EXATAS E NATURAIS	2	4	6	4	16	31	24	20	30	105	34	13	6	9	62	3	0	53	239
CENTRO DE ESTUDOS SUPERIORES DE IMPERATRIZ	4	5	14	8	31	25	7	8	8	48	12	2	4	0	18	4	0	82	183
CENTRO DE ESTUDOS SUPERIORES DE CAXIAS	35	13	4	5	57	14	11	6	16	47	13	4	5	2	24	5	0	78	211
CENTRO DE ESTUDOS SUPERIORES DE BACABAL	4	12	10	3	29	6	6	11	3	26	2	0	0	0	2	0	0	29	86
CENTRO DE ESTUDOS SUPERIORES DE SANTA INÊS	12	5	4	4	25	9	0	1	0	10	1	0	0	0	1	0	0	22	58
CENTRO DE ESTUDOS SUPERIORES DE BALSAS	1	5	4	4	14	3	1	0	0	4	2	0	0	0	2	0	0	32	52
CENTRO DE ESTUDOS SUPERIORES DE AÇAILÂNDIA	1	0	0	0	1	0	0	0	0	0	0	0	0	0	0	0	0	24	25
CENTRO DE ESTUDOS SUPERIORES DE GRAJAU	0	0	0	0	0	0	0	0	0	0	0	0	0	0	0	0	0	25	25
CENTRO DE ESTUDOS SUP. DE SÃO JOÃO DOS PATOS	0	0	0	0	0	0	0	0	0	0	0	0	0	0	0	0	0	7	7
CENTRO DE ESTUDOS SUPERIORES DE BARRA DO CORDA	0	0	0	0	0	0	0	0	0	0	0	0	0	0	0	0	1	7	8
CENTRO DE ESTUDOS SUPERIORES DE CODÓ	0	0	0	0	0	0	1	0	0	1	0	0	0	0	0	0	0	7	8
CENTRO DE ESTUDOS SUPERIORES DE PEDREIRAS	0	0	0	0	0	0	0	0	0	0	0	0	0	0	0	0	0	15	15
CENTRO DE ESTUDOS SUPERIORES DE TIMON	11	1	2	0	14	4	1	0	0	5	0	0	0	0	0	0	0	19	38
CENTRO DE ESTUDOS SUPERIORES DE ZÉ DOCA	0	0	2	0	2	0	0	0	0	0	0	0	0	0	0	0	0	14	16
CENTRO DE ESTUDOS SUPERIORES DE COLINAS	0	0	0	0	0	0	0	0	0	0	0	0	0	0	0	0	0	5	5
CENTRO DE ESTUDOS SUPERIORES DE PINHEIRO	0	0	0	0	0	0	0	0	0	0	0	0	0	0	0	0	0	9	9
CENTRO DE ESTUDOS SUPERIORES DE PRESIDENTE DUTRA	0	0	0	0	0	0	0	0	0	0	0	0	0	0	0	0	0	9	9
CENTRO DE ESTUDOS SUPERIORES DE COELHO NETO	0	0	0	0	0	0	1	0	0	1	0	0	0	0	0	0	0	12	13
CENTRO DE ESTUDOS SUPERIORES DE ITAPECURU MIRIM	0	0	0	0	0	1	0	0	0	1	0	0	1	0	1	0	0	21	23
CENTRO DE ESTUDOS SUPERIORES DE LAGO DA PEDRA	0	0	0	0	0	0	0	0	0	0	0	0	0	0	0	0	0	10	10
TOTAL	78	52	55	34	219	144	75	61	87	368	109	41	30	51	231	25	4	556	1403

Fonte: Secretaria de Estado da Gestão e Previdência - SEGEP
Relação Nominal dos Servidores Ativos, Setembro/2012

QUADRO 22: DOCENTE EFETIVO POR GRAU DE FORMAÇÃO, ANO: 2012

CENTROS	GRADUADO			ESPECIALISTA			MESTRE			DOUTOR			PÓS-DOUTOR			TOTAL GERAL		
	FEMININO	MASCULINO	TOTAL	FEMININO	MASCULINO	TOTAL	FEMININO	MASCULINO	TOTAL	FEMININO	MASCULINO	TOTAL	FEMININO	MASCULINO	TOTAL	FEMININO	MASCULINO	TOTAL
CENTRO DE CIÊNCIAS AGRÁRIAS	1	7	8	1	8	9	12	15	27	19	41	60	0	0	0	33	71	104
CENTRO DE CIÊNCIAS SOCIAIS APLICADAS	2	4	6	3	8	11	15	26	41	3	3	6	0	0	0	23	41	64
CENTRO DE CIÊNCIAS TECNOLÓGICAS	1	11	12	1	19	20	11	48	59	10	15	25	0	0	0	23	93	116
CENTRO DE EDUCAÇÃO, CIÊNCIAS EXATAS E NATURAIS	3	9	12	12	16	28	53	36	89	32	25	57	0	0	0	100	86	186
CENTRO DE ESTUDOS SUPERIORES DE IMPERATRIZ	2	4	6	13	19	32	20	26	46	7	10	17	0	0	0	42	59	101
CENTRO DE ESTUDOS SUPERIORES DE CAXIAS	6	10	16	22	30	52	24	22	46	13	6	19	0	0	0	65	68	133
CENTRO DE ESTUDOS SUPERIORES DE BACABAL	1	2	3	15	11	26	16	10	26	0	2	2	0	0	0	0	0	57
CENTRO DE ESTUDOS SUPERIORES DE SANTA INÊS	4	6	10	10	5	15	5	5	10	1	0	1	0	0	0	20	16	36
CENTRO DE ESTUDOS SUPERIORES DE BALSAS	2	0	2	6	7	13	2	1	3	2	0	2	0	0	0	12	8	20
CENTRO DE ESTUDOS SUPERIORES DE AÇAILÂNDIA	0	0	0	0	1	1	0	0	0	0	0	0	0	0	0	0	1	1
CENTRO DE ESTUDOS SUP. DE CODÓ	0	0	0	0	0	0	1	0	1	0	0	0	0	0	0	1	0	1
CENTRO DE ESTUDOS SUPERIORES DE TIMON	0	2	2	4	3	7	8	2	10	0	0	0	0	0	0	12	7	19
CENTRO DE ESTUDOS SUP. DE ZÉ DOCA	0	0	0	0	2	2	0	0	0	0	0	0	0	0	0	0	2	2
CENTRO DE ESTUDOS SUP. DE COELHO NETO	0	0	0	0	0	0	1	0	1	0	0	0	0	0	0	1	0	1
CENTRO DE ESTUDOS SUP. DE ITAPECURU MIRIM	0	0	0	0	0	0	0	1	1	0	1	1	0	0	0	0	2	2
TOTAL	22	55	77	87	129	216	168	192	360	87	103	190	0	0	0	332	454	843

Fonte: Secretaria de Estado da Gestão e Previdência - SEGEP
Relação Nominal dos Servidores Ativos, Setembro/2012

QUADRO 23: DOCENTE EFETIVO POR FAIXA ETÁRIA, ANO: 2012

CENTROS	Até 29 anos			De 30 a 39 anos			De 40 a 49 anos			De 50 a 59 anos			De 60 a 69 anos			70 anos ou +			TOTAL GERAL		
	Feminino	Masculino	Total	Feminino	Masculino	Total	Feminino	Masculino	Total	Feminino	Masculino	Total	Feminino	Masculino	Total	Feminino	Masculino	Total	Feminino	Masculino	Total
CENTRO DE CIÊNCIAS AGRÁRIAS	0	0	0	4	7	11	15	24	39	8	20	28	3	18	21	0	5	5	30	74	104
CENTRO DE CIÊNCIAS SOCIAIS APLICADAS	0	0	0	2	3	5	10	15	25	8	6	14	2	15	17	1	2	3	23	41	64
CENTRO DE CIÊNCIAS TECNOLÓGICAS	0	0	0	2	12	14	8	17	25	9	28	37	3	35	38	1	1	2	23	93	116
CENTRO DE EDUCAÇÃO, CIÊNCIAS EXATAS E NATURAIS	1	1	2	13	13	26	47	31	78	24	22	46	15	19	34	0	0	0	100	86	186
CENTRO DE ESTUDOS SUPERIORES DE IMPERATRIZ	0	0	0	5	9	14	20	19	39	14	21	35	3	10	13	0	0	0	42	59	101
CENTRO DE ESTUDOS SUPERIORES DE CAXIAS	1	0	1	9	14	23	25	22	47	23	22	45	4	8	12	3	2	5	65	68	133
CENTRO DE ESTUDOS SUPERIORES DE BACABAL	0	0	0	1	0	0	12	8	20	15	12	27	3	4	7	2	0	2	33	24	57
CENTRO DE ESTUDOS SUPERIORES DE SANTA INÉS	1	0	1	3	6	9	6	6	12	8	4	12	2	0	2	0	0	0	20	16	36
CENTRO DE ESTUDOS SUPERIORES DE BALSAS	0	0	0	4	1	5	5	3	8	2	2	4	1	2	3	0	0	0	12	8	20
CENTRO DE ESTUDOS SUPERIORES DE AÇAILÂNDIA	0	0	0	0	0	0	0	0	0	0	1	1	0	0	0	0	0	0	0	1	1
CENTRO DE ESTUDOS SUP. DE CODÓ	0	0	0	0	0	0	1	0	1	0	0	0	0	0	0	0	0	0	1	0	1
CENTRO DE ESTUDOS SUP. DE TIMON	0	0	0	2	1	3	10	1	11	2	2	4	0	1	1	0	0	0	14	5	19
CENTRO DE ESTUDOS SUP. DE ZÉ DOCA	0	0	0	0	0	0	0	0	0	0	2	2	0	0	0	0	0	0	0	2	2
CENTRO DE ESTUDOS SUP. DE COELHO NETO	0	0	0	0	0	0	1	0	1	0	0	0	0	0	0	0	0	0	1	0	1
CENTRO DE ESTUDOS SUP. DE ITAPECURU MIRIM	0	0	0	0	0	0	0	0	0	0	1	1	0	1	1	0	0	0	0	2	2
TOTAL	3	1	4	45	66	110	160	146	306	113	143	256	36	113	149	7	10	17	364	479	843

Fonte: Secretaria de Estado da Gestão e Previdência - SEGEP
Relação Nominal dos Servidores Ativos, Setembro/2012

QUADRO 24: : DOCENTE EFETIVO POR REGIME DE TRABALHO, ANO: 2012

CENTRO	20 horas	40 horas	TIDE	TOTAL
CENTRO DE CIÊNCIAS AGRÁRIAS	4	16	84	104
CENTRO DE CIÊNCIAS SOCIAIS APLICADAS	2	43	19	64
CENTRO DE CIÊNCIAS TECNOLÓGICAS	11	40	65	116
CENTRO DE EDUCAÇÃO, CIÊNCIAS EXATAS E NATURAIS	8	84	94	186
CENTRO DE ESTUDOS SUPERIORES DE IMPERATRIZ	7	69	25	101
CENTRO DE ESTUDOS SUPERIORES DE CAXIAS	25	93	15	133
CENTRO DE ESTUDOS SUPERIORES DE BACABAL	1	43	13	57
CENTRO DE ESTUDOS SUPERIORES DE SANTA INÊS	0	30	6	36
CENTRO DE ESTUDOS SUPERIORES DE BALSAS	1	17	2	20
CENTRO DE ESTUDOS SUPERIORES DE AÇAILÂNDIA	0	1	0	1
CENTRO DE ESTUDOS SUPERIORES DE CODÓ	0	1	0	1
CENTRO DE ESTUDOS SUPERIORES DE TIMON	5	12	2	19
CENTRO DE ESTUDOS SUPERIORES DE ZÉ DOCA	0	1	1	2
CENTRO DE ESTUDOS SUPERIORES DE COELHO NETO	0	0	1	1
CENTRO DE ESTUDOS SUPERIORES DE ITAPECURU MIRIM	0	1	1	2
TOTAL	64	451	328	843

Fonte: Secretaria de Estado da Gestão e Previdência - SEGEP
Relação Nominal dos Servidores Ativos, Setembro/2012

QUADRO 25: DOCENTE EFETIVO POR GRAU DE FORMAÇÃO E REGIME DE TRABALHO, ANO: 2012

CENTROS	GRADUADO				ESPECIALISTA				MESTRE				DOUTOR				PÓS-DOUTOR				TOTAL GERAL
	20 horas	40 horas	TIDE	TOTAL	20 horas	40 horas	TIDE	TOTAL	20 horas	40 horas	TIDE	TOTAL	20 horas	40 horas	TIDE	TOTAL	20 horas	40 horas	TIDE	TOTAL	
CENTRO DE CIÊNCIAS AGRÁRIAS	3	4	2	9	1	4	4	9	0	3	24	27	0	4	55	59	0	0	0	0	104
CENTRO DE CIÊNCIAS SOCIAIS APLICADAS	0	6	0	6	2	3	6	11	0	4	2	6	0	30	11	41	0	0	0	0	64
CENTRO DE CIÊNCIAS TECNOLÓGICAS	2	6	4	12	2	11	7	20	4	21	34	59	3	2	20	25	0	0	0	0	116
CENTRO DE EDUCAÇÃO, DE CIÊNCIAS EXATAS E NATURAIS	2	7	3	12	0	14	14	28	4	55	30	89	2	8	47	57	0	0	0	0	186
CENTRO DE ESTUDOS SUPERIORES DE IMPERATRIZ	3	2	1	6	1	24	7	32	3	33	10	46	0	10	7	17	0	0	0	0	101
CENTRO DE ESTUDOS SUPERIORES DE CAXIAS	9	6	1	16	9	40	3	52	4	37	5	46	3	10	6	19	0	0	0	0	133
CENTRO DE ESTUDOS SUPERIORES DE BACABAL	0	3	0	3	1	20	0	21	0	18	5	23	0	2	8	10	0	0	0	0	57
CENTRO DE ESTUDOS SUPERIORES DE SANTA INÊS	9	0	1	10	0	12	3	15	9	0	1	10	0	0	1	1	0	0	0	0	36
CENTRO DE ESTUDOS SUPERIORES DE BALSAS	0	1	1	2	1	11	1	13	0	3	0	3	0	2	0	2	0	0	0	0	20
CENTRO DE ESTUDOS SUPERIORES DE AÇAILÂNDIA	0	0	0	0	0	1	0	1	0	0	0	0	0	0	0	0	0	0	0	0	1
CENTRO DE ESTUDOS SUPERIORES DE CODÔ	0	0	0	0	0	0	0	0	0	1	0	1	0	0	0	0	0	0	0	0	1
CENTRO DE ESTUDOS SUPERIORES DE TIMON	1	0	1	2	2	5	0	7	2	7	1	10	0	0	0	0	0	0	0	0	19
CENTRO DE ESTUDOS SUPERIORES DE ZÉ DOCA	0	0	0	0	0	1	1	2	0	0	0	0	0	0	0	0	0	0	0	0	2
CENTRO DE ESTUDOS SUPERIORES DE COELHO NETO	0	0	0	0	0	0	0	0	0	0	1	1	0	0	0	0	0	0	0	0	1
CENTRO DE ESTUDOS SUPERIORES DE ITAPECURU MIRIM	0	0	0	0	0	0	0	0	0	0	1	1	0	1	0	1	0	0	0	0	2
TOTAL	29	35	14	78	19	146	46	211	26	182	114	322	8	69	155	232	0	0	0	0	843

Fonte: Secretaria de Estado da Gestão e Previdência - SEGEP
Relação Nominal dos Servidores Ativos, Setembro/2012

QUADRO 26: PROFESSOR SUBSTITUTO POR REGIME DE TRABALHO, ANO: 2012

CENTROS	20 horas	40 horas	TOTAL
CENTRO DE CIÊNCIAS AGRÁRIAS- CCA	13	0	13
CENTRO DE CIÊNCIAS SOCIAIS APLICADAS	16	19	35
CENTRO DE CIÊNCIAS TECNOLÓGICA - CCT	18	10	28
CENTRO DE EDUCAÇÃO, CIÊNCIAS EXATAS E NATURAIS - CECEN	40	13	53
CENTRO DE ESTUDOS SUPERIORES DE IMPERATRIZ - CESI	30	52	82
CENTRO DE ESTUDOS SUPERIORES DE CAXIAS- CESC	46	32	78
CENTRO DE ESTUDOS SUPERIORES DE BACABAL- CESB	18	11	29
CENTRO DE ESTUDOS SUPERIORES DE BALSAS - CESBA	2	30	32
CENTRO DE ESTUDOS SUPERIORES DE SANTA INÊS	5	17	22
CENTRO DE ESTUDOS SUPERIORES DE AÇAILÂNDIA	24	0	24
CENTRO DE ESTUDOS SUPERIORES DE GRAJAÚ	23	2	25
CENTRO DE ESTUDOS SUPERIORES DE SÃO JOÃO PATOS	7	0	7
CENTRO DE ESTUDOS SUPERIORES DE BARRA DO CORDA	7	0	7
CENTRO DE ESTUDOS SUPERIORES DE CODÓ	7	0	7
CENTRO DE ESTUDOS SUPERIORES DE PEDREIRAS	15	0	15
CENTRO DE ESTUDOS SUPERIORES DE TIMON	19	0	19
CENTRO DE ESTUDOS SUPERIORES DE ZÉ DOCA	11	3	14
CENTRO DE ESTUDOS SUPERIORES DE COLINAS	5	0	5
CENTRO DE ESTUDOS SUPERIORES DE PINHEIRO	9	0	9
CENTRO DE ESTUDOS SUPERIORES DE PRESIDENTE DUTRA	9	0	9
CENTRO DE ESTUDOS SUPERIORES DE COELHO NETO	12	0	12
CENTRO DE ESTUDOS SUPERIORES ITAPECURU MIRIM	20	1	21
CENTRO DE ESTUDOS SUPERIORES LAGO DA PEDRA	10	0	10
TOTAL	366	190	556

Fonte: Secretaria de Estado da Gestão e Previdência - SEGEP
Relação Nominal dos Servidores Ativos, Setembro/2012

QUADRO 27: PROFESSOR SUBSTITUTO POR FAIXA ETÁRIA, ANO: 2012

CENTROS	Até 29 anos			De 30 a 39 anos			De 40 a 49 anos			De 50 a 59 anos			De 60 a 69 anos			70 anos ou +			TOTAL GERAL		
	Feminino	Masculino	Total	Feminino	Masculino	Total	Feminino	Masculino	Total	Feminino	Masculino	Total	Feminino	Masculino	Total	Feminino	Masculino	Total	Feminino	Masculino	Total
CENTRO DE CIÊNCIAS AGRÁRIAS- CCA	1	0	1	4	2	6	1	2	3	0	2	2	0	1	1	0	0	0	6	7	13
CENTRO DE CIÊNCIAS SOCIAIS APLICADAS	4	5	9	5	11	16	1	6	7	0	3	3	0	0	0	0	0	0	10	25	35
CENTRO DE CIÊNCIAS TECNOLÓGICA - CCT	1	8	9	4	7	11	1	4	5	0	3	3	0	0	0	0	0	6	22	28	
CENTRO DE EDUCAÇÃO, CIÊNCIAS EXATAS E NATURAIS - CECEN	10	10	20	14	14	28	0	1	1	1	1	2	0	2	2	0	0	25	28	53	
CENTRO DE ESTUDOS SUPERIORES DE IMPERATRIZ - CESI	12	11	23	18	23	41	3	10	13	1	1	2	1	2	3	0	0	35	47	82	
CENTRO DE ESTUDOS SUPERIORES DE CAXIAS- CESC	12	7	19	22	13	35	9	11	20	1	2	3	1	0	1	0	0	45	33	78	
CENTRO DE ESTUDOS SUPERIORES DE BACABAL- CESB	3	6	9	10	3	13	4	2	6	1	0	1	0	0	0	0	0	18	11	29	
CENTRO DE ESTUDOS SUPERIORES DE BALSAS - CESBA	7	1	8	8	11	19	2	2	4	1	0	1	0	0	0	0	0	18	14	32	
CENTRO DE ESTUDOS SUPERIORES DE SANTA INÊS	8	0	8	10	3	13	0	1	1	0	0	0	0	0	0	0	0	18	4	22	
CENTRO DE ESTUDOS SUPERIORES DE AÇAILÂNDIA	8	4	12	3	6	9	1	1	2	1	0	1	0	0	0	0	0	13	11	24	
CENTRO DE ESTUDOS SUPERIORES DE GRAJAÚ	7	10	17	6	2	8	0	0	0	0	0	0	0	0	0	0	0	13	12	25	
CENTRO DE ESTUDOS SUPERIORES DE SÃO JOÃO PATOS	0	0	0	3	1	4	1	0	1	1	1	2	0	0	0	0	0	5	2	7	
CENTRO DE ESTUDOS SUPERIORES DE BARRA DO CORDA	0	0	0	4	1	5	2	0	2	0	0	0	0	0	0	0	0	6	1	7	
CENTRO DE ESTUDOS SUPERIORES DE CODÓ	0	1	1	2	2	4	1	1	2	0	0	0	0	0	0	0	0	3	4	7	
CENTRO DE ESTUDOS SUPERIORES DE PEDREIRAS	4	3	7	3	3	6	1	1	2	0	0	0	0	0	0	0	0	8	7	15	
CENTRO DE ESTUDOS SUPERIORES DE TIMON	1	3	4	5	2	7	4	3	7	1	0	1	0	0	0	0	0	11	8	19	
CENTRO DE ESTUDOS SUPERIORES DE ZÉ DOCA	2	1	3	5	2	7	2	1	3	1	0	1	0	0	0	0	0	10	4	14	
CENTRO DE ESTUDOS SUPERIORES DE COLINAS	1	1	2	2	1	3	0	0	0	0	0	0	0	0	0	0	0	3	2	5	
CENTRO DE ESTUDOS SUPERIORES DE PINHEIRO	1	0	1	3	2	5	0	2	2	0	1	1	0	0	0	0	0	4	5	9	
CENTRO DE ESTUDOS SUPERIORES DE PRESIDENTE DUTRA	0	2	2	5	2	7	0	0	0	0	0	0	0	0	0	0	0	5	4	9	
CENTRO DE ESTUDOS SUPERIORES DE COELHO NETO	2	0	2	3	3	6	0	2	2	1	1	2	0	0	0	0	0	6	6	12	
CENTRO DE ESTUDOS SUPERIORES DE ITAPECURU MIRIM	2	2	4	8	3	11	2	1	3	2	1	3	0	0	0	0	0	14	7	21	
CENTRO DE ESTUDOS SUPERIORES LAGO DA PEDRA	1	4	5	3	2	5	0	0	0	0	0	0	0	0	0	0	0	4	6	10	
TOTAL GERAL	87	79	166	150	119	269	35	51	86	12	16	28	2	5	7	0	0	0	286	270	556

Fonte: Secretaria de Estado da Gestão e Previdência - SEGEP
Relação Nominal dos Servidores Ativos, Setembro/2012

GESTÃO DE PESSOAS TÉCNICO-ADMINISTRATIVO

QUADRO 28: SERVIDOR EFETIVO – ATIVIDADES DE NÍVEL SUPERIOR (ANS), ANO: 2012

SETOR	Administrador	Analista de Sistema	Analista Executivo	Economista	Engenheiro Agrônomo	Engenheiro Civil	Engenheiro Mecânico	Especialista em Saúde	Geógrafo	Médico Veterinário	TOTAL
GABINETE DO REITOR	0	0	1	1	0	0	0	0	0	0	2
ASSESSORIA	0	0	1	0	0	0	0	0	0	0	1
SERVIÇO MÉDICO	0	0	0	0	0	0	0	0	0	1	1
BIBLIOTECA UNIVERSITÁRIA	0	0	1	0	0	0	0	0	1	0	2
PRÓ-REITORIA DE PLANEJAMENTO - PROPLAN	0	1	2	0	0	0	0	0	0	0	3
PRÓ-REITORIA DE ADMINISTRAÇÃO - PRA	1	0	0	0	0	0	0	0	0	0	1
PRÓ-REITORIA DE GRADUAÇÃO - PROG	0	0	2	0	0	0	0	0	0	0	2
PRÓ-REITORIA DE PESQUISA E PÓS-GRADUAÇÃO	0	0	2	0	0	0	0	0	1	0	3
CENTRO DE CIÊNCIAS SOCIAIS APLICADA - CCSA	1	0	1	0	0	0	0	0	0	0	2
CENTRO DE CIÊNCIAS AGRÁRIAS - CCA	0	0	3	0	4	0	0	4	0	5	16
CENTRO DE CIÊNCIAS TECNOLÓGICAS - CCT	0	0	1	0	0	1	2	0	0	0	4
CENTRO DE ESTUDOS SUPERIORES DE CAXIAS - CESC	0	0	2	0	0	0	0	0	0	0	2
CENTRO DE ESTUDOS SUPERIORES DE BACABAL - CESB	0	0	2	0	0	0	0	0	0	0	2
CENTRO DE ESTUDOS SUPERIORES DE AÇAILÂNDIA - CESA	0	0	0	1	0	0	0	0	0	0	1
TOTAL	2	1	18	2	4	1	2	4	2	6	42

Fonte: Secretaria de Estado da Gestão e Previdência - SEGEP
Relação Nominal dos Servidores Ativos, Setembro/2012

QUADRO 29: SERVIDOR EFETIVO – ATIVIDADES DE APOIO ADMINISTRATIVO E OPERACIONAL (ADO), ANO: 2012

SETOR	Agente Administrativo	Agente de Saúde Pública	Assistente de Administração	Assistente Técnico	Auxiliar Administrativo	Auxiliar Agropecuário	Auxiliar de Enfermagem	Auxiliar de Manutenção	Auxiliar de Patol. Clínica	Auxiliar de Serviços	Auxiliar Técnico	Auxiliar Serv. Gerais	Datilógrafo	Desenhista	Digitador	Instrutor Técnico	Mecânico de Máquinas	Motorista	Oficial de Manutenção	Operador de Computador	Técnico de Contabilidade	Técnico Patol. Clínica	Vigia	TOTAL
GABINETE DO REITOR	0	0	1	5	1	0	0	0	0	4	0	0	2	0	0	1	1	0	0	0	0	0	0	15
ASSESSORIA	0	0	1	2	0	0	0	0	0	0	0	1	0	0	0	0	0	0	0	0	0	0	0	4
SERVIÇO MÉDICO	1	1	0	0	2	0	1	0	0	3	0	0	0	0	0	0	0	0	0	0	0	0	0	8
BIBLIOTECA UNIVERSITÁRIA	0	0	1	0	1	1	0	0	0	2	1	1	0	0	0	0	0	0	0	0	0	0	0	7
PRÓ-REITORIA DE PLANEJAMENTO - PROPLAN	1	0	0	0	1	0	0	0	0	0	0	5	0	0	1	0	0	0	0	2	0	0	0	10
PRÓ-REITORIA DE ADMINISTRAÇÃO - PRA	4	0	2	5	6	1	0	1	0	0	1	72	0	0	0	0	0	3	1	0	0	0	21	117
PRÓ-REITORIA DE GRADUAÇÃO - PROG	2	0	1	5	3	0	0	0	0	0	0	6	0	0	0	0	0	0	0	0	0	0	0	17
PRÓ-REITORIA DE PESQUISA E PÓS-GRADUAÇÃO	0	0	0	1	2	0	0	0	0	0	0	4	0	0	0	0	0	0	0	0	0	0	0	7
CENTRO DE CIÊNCIAS SOCIAIS E APLICADA - CCSA	3	0	1	1	5	0	0	0	0	2	0	2	1	0	0	0	0	0	0	0	1	0	1	17
CENTRO DE ED. CIÊNC. EXATAS E NATURAIS - CECEN	3	0	1	6	11	1	0	0	0	0	0	24	1	0	1	0	0	0	0	0	0	0	0	48
CENTRO DE CIÊNCIAS AGRÁRIAS - CCA	4	0	3	8	10	1	1	1	1	18	0	6	0	0	0	0	1	0	0	0	1	3	0	58
CENTRO DE CIÊNCIAS TECNOLÓGICAS - CCT	7	0	3	0	9	2	0	1	0	0	0	10	0	1	0	0	0	0	0	0	0	1	0	34
CENTRO DE ESTUDOS SUP. DE IMPERATRIZ - CESI	1	0	0	0	7	0	0	0	0	3	0	0	0	0	0	0	0	0	0	0	0	0	0	11
CENTRO DE ESTUDOS SUPERIORES DE CAXIAS - CESC	0	0	0	4	12	0	0	0	0	7	0	1	0	0	0	0	0	0	0	0	0	0	0	24
CENTRO DE ESTUDOS SUPERIORES DE BACABAL - CESB	0	0	0	0	2	0	4	0	0	5	0	0	0	0	0	0	0	0	0	0	0	0	0	11
CENTRO DE ESTUDOS SUPERIORES DE TIMON - CESTI	0	0	0	0	0	0	0	0	0	2	0	0	0	0	0	0	0	0	0	0	0	0	0	2
CENTRO DE ESTUDOS SUPERIORES DE ITAPECURU MIRIM - CESITA	0	0	1	0	0	0	0	0	0	0	0	0	0	0	0	0	0	0	0	0	0	0	0	1
TOTAL	26	1	15	37	72	6	6	3	1	46	2	132	4	1	2	1	2	3	1	2	2	4	22	391

Fonte: Secretaria de Estado da Gestão e Previdência - SEGEP
Relação Nominal dos Servidores Ativos, Setembro/2012

QUADRO 30: SERVIDOR POR CATEGORIA FUNCIONAL, ANO: 2012

SETOR	ANS			ADO			CARGO EM COMISSÃO			TOTAL GERAL		
	FEMININO	MASCULINO	TOTAL	FEMININO	MASCULINO	TOTAL	FEMININO	MASCULINO	TOTAL	FEMININO	MASCULINO	TOTAL
ASSESSORIA	0	1	1	3	1	4	1	2	3	4	4	8
SERVIÇO MÉDICO	0	1	1	5	3	8	0	0	0	5	4	9
BIBLIOTECA UNIVERSITÁRIA	2	0	2	3	4	7	1	0	1	6	4	10
PRÓ-REITORIA DE PLANEJAMENTO - PROPLAN	0	3	3	5	5	10	8	2	10	13	10	23
PRÓ-REITORIA DE ADMINISTRAÇÃO - PRA	0	1	1	22	95	117	7	8	15	29	104	133
PRÓ-REITORIA DE GRADUAÇÃO - PROG	1	1	2	14	3	17	3	0	3	18	4	22
PRÓ-REITORIA DE PESQUISA E PÓS-GRADUAÇÃO - PPG	3	0	3	6	1	7	4	0	4	13	1	14
CENTRO DE CIÊNCIAS SOCIAIS E APLICADA - CCSA	1	1	2	9	8	17	2	2	4	12	11	23
CENTRO DE ED. CIÊNC. EXATAS E NATURAIS - CECEN	0	0	0	31	17	48	5	1	6	36	18	54
CENTRO DE CIÊNCIAS AGRÁRIAS - CCA	5	11	16	31	27	58	11	3	14	47	41	88
CENTRO DE CIÊNCIAS TECNOLÓGICAS - CCT	0	4	4	17	17	34	2	4	6	19	25	44
CENTRO DE ESTUDOS SUPERIORES DE IMPERATRIZ - CESI	0	0	0	8	3	11	10	1	11	18	4	22
CENTRO DE ESTUDOS SUPERIORES DE CAXIAS - CESC	1	1	2	12	12	24	10	3	13	23	16	39
CENTRO DE ESTUDOS SUPERIORES DE BACABAL	1	1	2	7	4	11	4	3	7	12	8	20
CENTRO DE ESTUDOS SUPERIORES DE BALSAS	0	0	0	0	0	0	9	0	9	9	0	9
CENTRO DE ESTUDOS SUPERIORES DE SANTA INÊS	0	0	0	0	0	0	8	1	9	8	1	9
CENTRO DE ESTUDOS SUPERIORES DE AÇAILÂNDIA	0	1	1	0	0	0	4	3	7	4	4	8
CENTRO DE ESTUDOS SUPERIORES DE GRAJAÚ	0	0	0	0	0	0	4	2	6	4	2	6
CENTRO DE ESTUDOS SUPERIORES DE SÃO JOÃO DOS PATOS	0	0	0	0	0	0	7	1	8	7	1	8
CENTRO DE ESTUDOS SUPERIORES DE BARRA DO CORDA	0	0	0	0	0	0	6	3	9	6	3	9
CENTRO DE ESTUDOS SUPERIORES DE CODO	0	0	0	0	0	0	3	3	6	3	3	6
CENTRO DE ESTUDOS SUPERIORES DE PEDREIRAS	0	0	0	0	0	0	5	0	5	5	0	5
CENTRO DE ESTUDOS SUPERIORES DE TIMON	0	0	0	0	2	2	9	2	11	9	4	13
CENTRO DE ESTUDOS SUPERIORES DE ZÉ DOCA	0	0	0	0	0	0	5	1	6	5	1	6
CENTRO DE ESTUDOS SUPERIORES DE COLINAS	0	0	0	0	0	0	5	2	7	5	2	7
CENTRO DE ESTUDOS SUPERIORES DE PINHEIRO	0	0	0	0	0	0	6	1	7	6	1	7
CENTRO DE ESTUDOS SUPERIORES DE PRESIDENTE DUTRA	0	0	0	0	0	0	5	1	6	5	1	6
CENTRO DE ESTUDOS SUPERIORES DE COELHO NETO	0	0	0	0	0	0	3	1	4	3	1	4
CENTRO DE ESTUDOS SUPERIORES DE ITAPECURU MIRIM	0	0	0	0	1	1	6	1	7	6	2	8
CENTRO DE ESTUDOS SUPERIORES DE LAGO DA PEDRA	0	0	0	0	0	0	6	3	9	6	3	9
TOTAL	15	27	42	181	210	391	159	55	214	355	292	647

Fonte: Secretaria de Estado da Gestão e Previdência - SEGEP
Relação Nominal dos Servidores Ativos, Setembro/2012

EDITORA UEMA

QUADRO 31 : PUBLICAÇÕES EDITADAS, ANO: 2009 a 2012

PUBLICAÇÕES	2009	2010	2011	2012
Resumo da Produção	09	14	17	28
Livros em 1ª Edição	08	13	15	28
Livros Coedição	--	--	--	--
Livros em Reimpressão	--	--	02	--
CD- ROM	01	04	03	02
Revistas Publicadas (Pesquisa em Foco)	02	01	--	--
Quantidade de artigos científicos/notas de pesquisa e relatos de caso publicados na Revista Pesquisa em Foco	16	06	--	--
TOTAL	09	14	17	28
Resumo da Produção dos Títulos	09	14	17	28
Obras Estrangeiras	--	--	--	--
Obras Nacionais	09	14	17	28
TOTAL	09	14	17	28
Direitos Autorais Adquiridos	09	14	--	--
Obras Estrangeiras/Tradução	--	--	--	--
Obras Nacionais	09	14	17	28
TOTAL	09	14	17	28

Fonte: Pró-Reitoria de Pesquisa e Pós-Graduação (PPG)/Editora, Fevereiro/2013

BIBLIOTECA

QUADRO 32: ACERVO DAS BIBLIOTECAS, ANO 2012

CENTROS	LIVROS	PERIÓDICOS		MATERIAL ESPECIAL			TOTAL
		títulos	fascículos	partituras	cd's dvd's	teses/ dissertações/ monografias	
BIBLIOTECA CENTRAL – SÃO LUÍS	71.835	1.018	18.300	150	1.436	6.020	98.759
BIBLIOTECA CENTRO DE ESTUDOS SUPERIORES DE CAXIAS	26.950	557	2.570	-	62	1.315	31.454
BIBLIOTECA CENTRO DE ESTUDOS SUPERIORES DE IMPERATRIZ	12.580	-	-	-	15	2.361	14.956
BIBLIOTECA CENTRO DE ESTUDOS SUPERIORES DE BACABAL	7.977	-	-	-	15	2.126	10.118
BIBLIOTECA CENTRO DE ESTUDOS SUPERIORES DE SANTA INÊS	9.247	-	-	-	-	290	9.537
BIBLIOTECA CENTRO DE ESTUDOS SUPERIORES DE BALSAS	2.723	-	-	-	5	200	2.928
BIBLIOTECA CENTRO DE ESTUDOS SUPERIORES DE ZÉ DOCA	1.485	-	-	-	-	22	1.507
BIBLIOTECA CENTRO DE ESTUDOS SUPERIORES DE TIMON	912	-	-	-	10	120	1.042
BIBLIOTECA CENTRO DE ESTUDOS SUPERIORES DE ITAPECURU	2.050	-	-	-	10	35	2.095
BIBLIOTECA CENTRO DE ESTUDOS SUPERIORES DE LAGO DA PEDRA	1.608	-	-	-	10	9	1.627
BIBLIOTECA CENTRO DE ESTUDOS SUPERIORES PRESIDENTE DUTRA	3.058	-	-	-	10	11	3.079
BIBLIOTECA CENTRO DE ESTUDOS SUPERIORES SÃO JOÃO DOS PATOS	725	-	-	-	-	37	762
BIBLIOTECA CENTRO DE ESTUDOS SUPERIORES DE GRAJÁ	1.322	-	-	-	20	180	1.522
BIBLIOTECA CENTRO DE ESTUDOS SUPERIORES DE PEDREIRAS	464	-	-	-	-	-	464
BIBLIOTECA CENTRO DE ESTUDOS SUPERIORES DE AÇAILÂNDIA	2.340	-	-	-	-	80	2.420
BIBLIOTECA CENTRO DE ESTUDOS SUPERIORES DE COELHO NETO	1.062	-	-	-	-	-	1.062
TOTAL	146.338	1.575	20.870	150	1.593	12.806	183.332

Fonte: Biblioteca Central (São Luís), Abril/2013

CONVÊNIO

QUADRO 33 : CONVÊNIOS EM VIGÊNCIA, ANO: 2005 A 2012

ANO	NOME DO PROJETO/OBJETO	Nº DO CONVÊNIO	VALOR CONCEDENTE	VALOR PROPONENTE	VALOR TOTAL	ÓRGÃO CONCEDENTE	VIGÊNCIA	FASE	OBSERVAÇÃO
2005	Controle de Qualidade Químico e Biológico como Fator para Certificação do Mel e da Geopropolis de Tiúba da Região do Cerrado Maranhense	42/2005	R\$ 59.330,00	R\$ 60.000,00	R\$ 119.330,00	BNB	11/10/05 à 330/11/2013	em execução	
SUBTOTAL			R\$ 59.330,00	R\$ 60.000,00	R\$ 119.330,00				
2007	Apoio destinado à Ampliação da Infra-Estrutura da UEMA	056/2007	R\$ 5.000.000,00	R\$ 550.196,82	R\$ 5.550.196,82	MEC	12/07 à 30/07/2013	prestação de contas	Construção do Prédio do Centro de Ciências Exatas e Naturais - CECEN
	PROAP (2012)	90/2007	R\$ 114.400,00	-	R\$ 114.400,00	CAPES			
SUBTOTAL			R\$ 5.114.400,00	R\$ 550.196,82	R\$ 5.664.596,82				
2008	PESCA	96/2008	R\$ 4.592.118,72	R\$ 510.235,41	R\$ 5.102.354,13	CEMPEA	31/12/2013	em execução	CEMPEA
	1ª Etapa Centro poliesportivo da UEMA	263746-55/2008	R\$ 390.000,00	R\$ 202.846,19	R\$ 592.846,19	CAIXA	30/05/2014	em execução	
	Implantação do Pólo de Ensino Superior da UEMA, em São Mateus	SEM Nº	-	-	-	UEMA	20/11/2008 à 20/11/2013	em execução	não haverá transferência voluntária de recursos entre os partícipes
SUBTOTAL			R\$ 4.982.118,72	R\$ 713.081,60	R\$ 5.695.200,32				

Fonte: Pró-Reitoria de Planejamento/Divisão de Convênios, Julho/2013

QUADRO 33 : CONVÊNIOS EM VIGÊNCIA, ANO: 2005 A 2012

ANO	NOME DO PROJETO/OBJETO	Nº DO CONVÊNIO	VALOR CONCEDENTE	VALOR PROPONENTE	VALOR TOTAL	ÓRGÃO CONCEDENTE	VIGÊNCIA	FASE	OBSERVAÇÃO
2009	Aquisição/equipamento Laboratório Veterinária	657612/09	R\$ 100.000,00	R\$ 11.111,11	R\$ 111.111,11	FNDE	29/12/2012	concluído	
	Aquisição/equipamento CCT/CCA e CIPD	657673/09	R\$ 600.000,00	R\$ 66.666,66	R\$ 666.666,66	FNDE	29/12/2013	em execução	
	Curso de Engenharia da Computação	658344/09	R\$ 150.000,00	R\$ 16.666,66	R\$ 166.666,66	FNDE	29/12/2013	em execução	
	Aquisição de livros/informática Biblioteca	658787/09	R\$ 300.000,00	R\$ 33.333,33	R\$ 333.333,33	FNDE	29/12/2012	concluído	
	Modernização/infraestrutura do CESI	658327/09	R\$ 200.000,00	R\$ 22.222,22	R\$ 222.222,22	FNDE	29/12/2013	em execução	
	Implantação de cursos de educação	656519/2009	R\$ 4.750.227,31	R\$ 47.982,09	R\$ 4.798.209,40	FNDE	31/08/2014	em execução	
	Melhoria do Centro de Colinas	657609/09	R\$ 200.000,00	R\$ 22.222,22	R\$ 222.222,22	FNDE	28/12/2013	em execução	
	Aquisição/equipamento CCT	658296/09	R\$ 200.000,00	R\$ 22.222,22	R\$ 222.222,22	FNDE	29/12/2012	concluído	
	A Cooperação Técnica entre a UEMA, por meio do Programa Darcy Ribeiro e o Município de Coelho Neto, cuja finalidade é a Implantação do Polo de Ensino Superior da UEMA, em <u>Coelho Neto/MA</u> , para realização dos Cursos de Graduação	SEM Nº	-	-	-	PROGAMA DARCY RIBEIRO	17/02/2009 à 17/02/2013	concluído	não haverá transferência voluntária de recursos entre os partícipes
	A Cooperação Técnica entre a UEMA, por meio do Programa Darcy Ribeiro e o Município de Arari, cuja finalidade é a Implantação do Polo de Ensino Superior da UEMA, em <u>Arari/MA</u> , para realização dos Cursos de Graduação	SEM Nº	-	-	-	PROGAMA DARCY RIBEIRO	10/02/2009 à 10/02/2013	concluído	não haverá transferência voluntária de recursos entre os partícipes
	A Cooperação Técnica entre a UEMA, por meio do Programa Darcy Ribeiro e o Município de São Mateus, cuja finalidade é a Implantação do Polo de Ensino Superior da UEMA, em <u>São Mateus/MA</u> , para realização dos Cursos de Graduação	SEM Nº	-	-	-	PROGAMA DARCY RIBEIRO	12/02/2009 à 12/02/2013	concluído	não haverá transferência voluntária de recursos entre os partícipes
	A Cooperação Técnica entre a UEMA, por meio do Programa Darcy Ribeiro e o Município de Timon, cuja finalidade é a Implantação do Polo de Ensino Superior da UEMA, em <u>Timon/MA</u> , para realização dos Cursos de Graduação	SEM Nº	-	-	-	PROGAMA DARCY RIBEIRO	15/04/2009 à 15/04/2013	concluído	não haverá transferência voluntária de recursos entre os partícipes
	A Cooperação Técnica entre a UEMA, por meio do Programa Darcy Ribeiro e o Município de Pinheiro, cuja finalidade é a Implantação do Polo de Ensino Superior da UEMA, em <u>Pinheiro/MA</u> , para realização dos Cursos de Graduação	SEM Nº	-	-	-	PROGAMA DARCY RIBEIRO	30/1/2009 à 30/01/2013	concluído	não haverá transferência voluntária de recursos entre os partícipes
	A Cooperação Técnica entre a UEMA, por meio do Programa Darcy Ribeiro e o Município de São Bento, cuja finalidade é a Implantação do Polo de Ensino Superior da UEMA, em <u>São Bento/MA</u> , para realização dos Cursos de Graduação	SEM Nº	-	-	-	PROGAMA DARCY RIBEIRO	12/02/2009 à 12/02/2013	concluído	não haverá transferência voluntária de recursos entre os partícipes
A Cooperação Técnica entre a UEMA, por meio do Programa Darcy Ribeiro e o Município de Cururupu, cuja finalidade é a Implantação do Polo de Ensino Superior da UEMA, em <u>Cururupu/MA</u> , para realização dos Cursos de Graduação	SEM Nº	-	-	-	PROGAMA DARCY RIBEIRO	13/02/2009 à 13/02/2013	concluído	não haverá transferência voluntária de recursos entre os partícipes	

Fonte: Pró-Reitoria de Planejamento/Divisão de Convênios, Julho/2013

QUADRO 33 : CONVÊNIOS EM VIGÊNCIA, ANO: 2005 A 2012

ANO	NOME DO PROJETO/OBJETO	Nº DO CONVÊNIO	VALOR CONCEDENTE	VALOR PROPONENTE	VALOR TOTAL	ÓRGÃO CONCEDENTE	VIGÊNCIA	FASE	OBSERVAÇÃO
2009	A Cooperação Técnica entre a UEMA, por meio do Programa Darcy Ribeiro e o Município de Codó, cuja finalidade é a Implantação do Polo de Ensino Superior da UEMA, em <u>Codó/MA</u> , para realização dos Cursos de Graduação	SEM Nº	-	-	-	PROGAMA DARCY RIBEIRO	17/02/2009 à 17/02/2013	concluído	não haverá transferência voluntária de recursos entre os participantes
	A Cooperação Técnica entre a UEMA, por meio do Programa Darcy Ribeiro e o Município de Barra do Corda, cuja finalidade é a Implantação do Polo de Ensino Superior da UEMA, em <u>Barra do Corda/MA</u> , para realização dos Cursos de Graduação	SEM Nº	-	-	-	PROGAMA DARCY RIBEIRO	17/02/2009 à 17/02/2013	concluído	não haverá transferência voluntária de recursos entre os participantes
	A Cooperação Técnica entre a UEMA, por meio do Programa Darcy Ribeiro e o Município de Barreirinhas, cuja finalidade é a Implantação do Polo de Ensino Superior da UEMA, em <u>Barreirinhas/MA</u> , para realização dos Cursos de Graduação	SEM Nº	-	-	-	PROGAMA DARCY RIBEIRO	10/02/2009 à 10/02/2013	concluído	não haverá transferência voluntária de recursos entre os participantes
	A Cooperação Técnica entre a UEMA, por meio do Programa Darcy Ribeiro e o Município de Amarante do Maranhão, cuja finalidade é a Implantação do Polo de Ensino Superior da Uema, em <u>Amarante do Maranhão/MA</u> , para realização dos Cursos de Graduação	SEM Nº	-	-	-	PROGAMA DARCY RIBEIRO	04/02/2009 à 04/02/2013	concluído	não haverá transferência voluntária de recursos entre os participantes
	A Cooperação Técnica entre a UEMA, por meio do Programa Darcy Ribeiro e o Município de Cidelândia, cuja finalidade é a Implantação do Polo de Ensino Superior da UEMA, em <u>Cidelândia/MA</u> , para realização dos Cursos de Graduação	SEM Nº	-	-	-	PROGAMA DARCY RIBEIRO	03/01/2009 à 03/01/2013	concluído	não haverá transferência voluntária de recursos entre os participantes
	A Cooperação Técnica entre a UEMA, por meio do Programa Darcy Ribeiro e o Município de Cidelândia, cuja finalidade é a Implantação do Polo de Ensino Superior da UEMA, em <u>Cidelândia/MA</u> , para realização dos Cursos de Graduação	SEM Nº	-	-	-	PROGAMA DARCY RIBEIRO	19/02/2009 à 19/02/2013	concluído	não haverá transferência voluntária de recursos entre os participantes
	Realização de intercâmbio de Atividade Técnica/Cultural e de Pessoal, em Programas e Projetos de Cooperação Mútua	SEM Nº	-	-	-	ISEC	22/10/2009 à 22/10/2014	em execução	não haverá transferência voluntária de recursos entre os participantes
	Estabelecimento de compromisso entre a Instituição Pública de Ensino Superior, responsável pela oferta de cursos, ambos selecionados a partir de critérios de avaliação e seleção	SEM Nº	-	-	-	CAPES	2009 à 2014	em execução	não haverá transferência voluntária de recursos entre os participantes
SUBTOTAL			R\$ 6.500.227,31	R\$ 242.426,51	R\$ 6.742.653,82				

Fonte: Pró-Reitoria de Planejamento/Divisão de Convênios, Julho/2013

QUADRO 33 : CONVÊNIOS EM VIGÊNCIA, ANO: 2005 A 2012

ANO	NOME DO PROJETO/OBJETO	Nº DO CONVÊNIO	VALOR CONCEDENTE	VALOR PROPONENTE	VALOR TOTAL	ÓRGÃO CONCEDENTE	VIGÊNCIA	FASE	OBSERVAÇÃO
2010	Formação inicial modalidade presencial	161/2010	R\$ 1.960.200,00	R\$ 19.800,00	R\$ 1.980.000,00	CAPES	06/12/2013	em execução	
	PNAP	94/10	R\$ 1.495.341,14	R\$ 15.104,46	R\$ 1.510.445,60	CAPES	16/07/2013	em execução	
	Pedagogia e Filosofia	95/10	R\$ 1.115.862,46	R\$ 11.271,34	R\$ 1.127.133,80	CAPES	03/08/2013	em execução	
	Aquisição de equipamento e material permanente	187/2010	R\$ 583.285,15	R\$ 5.891,77	R\$ 589.176,92	CAPES	31/12/2013	em execução	
	Formação/capacitação de professores	400142/2010	R\$ 473.617,12	R\$ 4.784,02	R\$ 478.401,14	FNDE	31/12/2013	em execução	
	Formação/capacitação de professores	400115/2010	R\$ 281.797,56	R\$ 2.846,44	R\$ 284.644,00	FNDE	29/12/2012	concluído	
	Aquisição de equipamento para laboratório	703681/10	R\$ 100.000,00	R\$ 11.212,02	R\$ 111.212,02	FNDE	31/12/10 à 28/08/13	em execução	
SUBTOTAL			R\$ 6.010.103,43	R\$ 70.910,05	R\$ 6.081.013,48				
2011	Implantação do Laboratório Crustáceos	54/11	R\$ 1.992.227,20	R\$ 498.056,80	R\$ 2.490.284,00	MPA	30/12/11 à 31/12/14	em execução	
	E-TEC	400015/2011	R\$ 8.754.465,06	R\$ 88.428,94	R\$ 8.842.894,00	FNDE	24/09/14	em execução	
	A Realização de Cooperação Técnico-Científica para Garantir a Execução do Convênio 012/2007, Celebrado entre o Ministério de Meio Ambiente (MMA) e a Secretaria de Estado de Meio Ambiente e Recursos Naturais do Maranhão (SEMA)	SEM Nº	R\$ 375.142,40	-	R\$ 375.142,40	FNDE	31/1/2011 à 30/01/2012	em execução	
	A Realização de Cooperação Técnico-Científica para Garantir a Execução do Convênio 012/2007, Celebrado entre o Ministério de Meio Ambiente (MMA) e a Secretaria de Estado de Meio Ambiente e Recursos Naturais do Maranhão (SEMA)	SEM Nº	R\$ 375.142,40	-	R\$ 375.142,40	SEMA - Secretaria de Estado do Meio Ambiente e Recursos Naturais	31/01/2011 à 31/01/2012	em execução	
	Aquisição de equipamentos – Centro de S. J. dos Patos	701631/11	R\$ 90.000,00	R\$ 11.121,58	R\$ 101.121,58	FNDE	30/12/11 à 28/12/13	em execução	
	A Cooperação mútua na Área de Educação Superior, em especial para Realização de Programas de Desenvolvimento Científico e Tecnológico, a Promoção/Gestão de Cursos em Diversas Modalidades.	SEM Nº	-	-	-	IACETC - Instituto de Apoio à Ciência, Educação e Tecnologia de Caxias	12/05/2011 à 12/05/2016	em execução	não haverá transferência voluntária de recursos entre os partícipes
SUBTOTAL			R\$ 11.586.977,06	R\$ 597.607,32	R\$ 12.184.584,38				

Fonte: Pró-Reitoria de Planejamento/Divisão de Convênios, Julho/2013

QUADRO 33 : CONVÊNIOS EM VIGÊNCIA, ANO: 2005 A 2012

ANO	NOME DO PROJETO/OBJETO	Nº DO CONVÊNIO	VALOR CONCEDENTE	VALOR PROPONENTE	VALOR TOTAL	ÓRGÃO CONCEDENTE	VIGÊNCIA	FASE	OBSERVAÇÃO
2012	Aquisição de material de consumo Curso Engenharia Civil.	781219/2012	R\$ 299.999,99	R\$ 3.030,31	R\$ 303.030,30	FNDE	28/12/2012 à 28/12/2013	em execução	
	Aquisição de equipamento para atender UEMA.	781218/2012	R\$ 250.000,00	R\$ 2.525,26	R\$ 252.525,26	FNDE	28/12/2012 à 28/12/2013	em execução	
	Aquisição de equipamento para atender o Centro de Lago da Pedra.	781116/12	R\$ 300.000,00	R\$ 3.030,31	R\$ 303.030,31	FNDE	28/12/2012 à 28/12/2013	em execução	
	Aquisição de equipamentos – Centro de Caxias.	771238/12	R\$ 300.000,00	R\$ 3.031,00	R\$ 303.031,00	FNDE	01/08/12 à 01/08/13	em execução	
	Curso de pós-graduação <i>Lato Sensu</i> em Segurança Pública.	777504/2012	R\$ 260.000,00	R\$ 125.990,00	R\$ 385.990,00	SNASP	26/12/12 à 26/12/2014	em execução	
	Curso de pós-graduação <i>Lato Sensu</i> em Segurança Pública.	776360/2012	R\$ 260.000,00	R\$ 125.990,00	R\$ 385.990,00	SNASP	26/12/2012 à 26/12/2014	em execução	
	O fornecimento de 19 (dezenove) vagas aos profissionais Médicos Veterinários no Curso de Mestrado Profissional em Defesa Sanitária Animal.	SEM Nº	R\$ 38.000,00	-	R\$ 38.000,00	FUNDEPEC - MA	22/11/2012 à 22/11/2014	em execução	não haverá transferência voluntária de recursos da contrapartida.
	Colaboração Mútua entre os Partícipes para Execução de Ações Necessárias ao Desenvolvimento Humano da UEMA .	SEM Nº	R\$ 124.000,00	-	R\$ 124.000,00	FUNDEPEC - MA	00/01/1900	em execução	não haverá transferência voluntária de recursos da contrapartida.
	Proporcionar a preparação do Estágio para empregabilidade, para a Vida Cidadã e para o Trabalho, por meio do exercício de atividades correlatas à sua pretendida Formação Profissional.	SEM Nº	R\$ 8.186,08	-	R\$ 8.186,08	MPU	31/3/2012 à 31/03/2015	em execução	não haverá transferência voluntária de recursos da contrapartida.
	A realização de Intercâmbio de Atividades e de Pessoal, em Programas e Projetos de Cooperação Mútua para o funcionamento do Centro de Estudos Superiores de Colinas – CESCO.	SEM Nº	-	-	-	UEMA	6/12/2012 à Novembro/2017	em execução	não haverá transferência voluntária de recursos entre os partícipes
Proporcionar aos estudantes dos Cursos Superiores da UEMA Regularmente matriculados e com Frequência a Realização de Estágio Obrigatório, junto à UFMA.	SEM Nº	-	-	-	UEMA	16/08/2012 à 16/08/2014	em execução	não haverá transferência voluntária de recursos entre os partícipes	
A Realização de Programas de Estágio e Cursos de Capacitação visando à Operacionalização do Centro Estadual de Apoio às Vítimas - CEAV - no Fórum Desembargador Sarney Costa, Nesta Capital.	SEM Nº	-	-	-	UFMA	13/11/2012 à 13/11/2014	em execução	não haverá transferência voluntária de recursos entre os partícipes	
O Planejamento, Promoção e a Execução de Programas de Formação e de Capacitação de Recursos Humanos nas áreas de atuação dos partícipes.	SEM Nº	-	-	-	TELECOM	06/08/2012 à 06/08/2015	em execução	não haverá transferência voluntária de recursos entre os partícipes	
SUBTOTAL			R\$ 1.840.186,07	R\$ 263.596,88	R\$ 2.103.782,95				
TOTAL			R\$ 36.093.342,59	R\$ 2.497.819,18	R\$ 38.591.161,77				

Fonte: Pró-Reitoria de Planejamento/Divisão de Convênios, Julho/2013

ORÇAMENTO

QUADRO 34 : ORÇAMENTO (PREVISTO E REALIZADO), ANO: 2008 A 2012

ANO	DESCRIÇÃO	PREVISTO	REALIZADO	%
2008	PESSOAL	77.494.994,00	66.163.232,71	85
	CUSTEIO	65.104.058,00	48.858.738,87	75
	CAPITAL	17.877.300,00	11.622.480,71	65
TOTAL 2008		160.476.352,00	126.644.452,29	79
2009	PESSOAL	62.977.220,00	76.694.453,15	122
	CUSTEIO	80.083.415,00	68.508.839,77	86
	CAPITAL	37.758.665,00	9.920.479,00	26
TOTAL 2009		180.819.300,00	155.123.771,92	86
2010	PESSOAL	90.807.753,11	91.616.791,00	101
	CUSTEIO	83.750.036,89	41.273.390,25	49
	CAPITAL	35.458.794,00	2.994.822,72	8
TOTAL 2010		210.016.584,00	135.885.003,97	65
2011	PESSOAL	106.659.357,00	112.190.045,58	105
	CUSTEIO	97.500.506,00	69.222.135,05	71
	CAPITAL	39.725.130,00	9.648.674,47	24
TOTAL 2011		243.884.993,00	191.060.855,10	78
2012	PESSOAL	115.659.999,00	122.478.930,54	106
	CUSTEIO	108.747.109,00	68.204.989,63	63
	CAPITAL	32.525.628,00	5.361.059,52	16
TOTAL 2012		256.932.736,00	196.044.979,69	76

Fonte: Pró-Reitoria de Planejamento/Coordenadoria de Planejamento e Orçamento, Julho/2013

QUADRO 35 : ORÇAMENTO REALIZADO, ANO: 2008 A 2012

ANO	PESSOAL	CUSTEIO	CAPITAL	
2008	66.163.232,71	48.858.732,87	11.622.480,71	
2009	76.694.453,15	68.920.839,77	9.920.479,00	
2010	91.616.791,00	41.273.390,25	2.994.822,72	CONTINGENCIADO 22% Decreto Estadual 26.266/10
2011	112.190.045,58	69.222.135,05	9.648.674,47	
2012	122.478.930,54	68.204.989,63	5.361.059,52	

Fonte: Pró-Reitoria de Planejamento/Coordenadoria de Planejamento e Orçamento, Julho/2013

GRÁFICO 2: EVOLUÇÃO DO ORÇAMENTO REALIZADO, ANO: 2008 A 2012

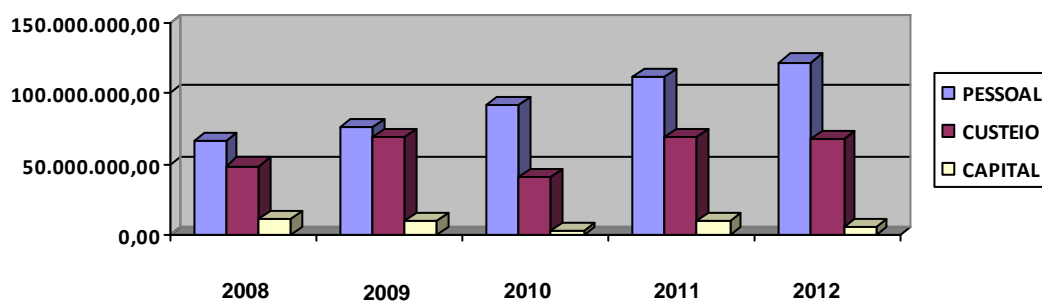

Fonte: Pró-Reitoria de Planejamento/Coordenadoria de Planejamento e Orçamento, Julho/2013