



Realizando a Qualidade

Anuário Estatístico *2011*

São Luís
2012

UNIVERSIDADE ESTADUAL DO MARANHÃO

**ANUÁRIO ESTATÍSTICO
2011**

**SÃO LUÍS - MA
2012**

GOVERNADORA DO ESTADO DO MARANHÃO

Roseana Sarney Murad

SECRETÁRIA DE ESTADO DA CIÊNCIA, TECNOLOGIA E ENSINO SUPERIOR

Rosane Nassar Meireles Guerra

REITOR

José Augusto Silva Oliveira

VICE-REITOR

Gustavo Pereira da Costa

PRÓ-REITORA DE GRADUAÇÃO

Maria Auxiliadora G. de Mesquita

PRÓ-REITOR DE PESQUISA E PÓS-GRADUAÇÃO

Porfírio Candanedo Guerra

PRÓ-REITORA DE ASSUNTOS ESTUDANTIS E EXTENSÃO

Vânia Lourdes Martins Ferreira

PRÓ-REITOR DE PLANEJAMENTO

Antonio Pereira e Silva

PRÓ-REITOR DE ADMINISTRAÇÃO

Walter Canales Sant'ana

COORDENAÇÃO

Maria da Glória Marques Leite

ELABORAÇÃO

Conceição de Maria Frazão Lima Albuquerque

Jonathan Santos e Santos

Maria da Glória Marques Leite

REVISÃO

Antonio Pereira e Silva

Maria da Glória Marques Leite

COLABORAÇÃO

José Ribamar Pereira Soares Filho

Lisiane Costa Pereira

Luzinete Rodrigues Lopes

Patrícia Christina Pires Sales

Roberto Carlos Oliveira Carvalho

Universidade Estadual do Maranhão. Pró-Reitoria de Planejamento.
Coordenadoria de Planejamento Administrativo.
Anuário Estatístico/ Universidade Estadual do Maranhão. São Luís:

Eduema, 2012.

108 p.

ISSN:

1. Dados estatísticos – tabelas. 2. UEMA - Anuário. I. Título.

CDU: 311 (058)

APRESENTAÇÃO

A Pró-Reitoria de Planejamento (PROPLAN) reapresenta edição do Anuário Estatístico da Universidade Estadual do Maranhão (UEMA), contendo dados e informações que ajudam a demonstrar, numericamente, a evolução do ensino, da pesquisa, da extensão e da administração desta Universidade, tendo como base o ano de 2011.

Concebido e desenvolvido no âmbito da Coordenadoria de Planejamento Administrativo (CPA) é apresentado tanto em versão impressa como em meio digital, na página eletrônica da UEMA, no endereço www.uema.br.

A elaboração do presente anuário tem por objetivo oferecer valiosos subsídios para a avaliação do desempenho das atividades meio e fim do ensino de terceiro grau a cargo do Estado do Maranhão, com a finalidade de possibilitar iniciativas de melhoria da qualidade nas áreas de ensino, pesquisa e extensão.

O Anuário tem o papel de servir como instrumento de consulta obrigatória e confiável para todas as esferas da comunidade universitária, interna e externa, que desejam ou necessitam obter elementos a uma grande gama de aspectos relacionados à vida da Universidade.

Os dados publicados no Anuário foram coletados junto às Pró-Reitorias e Unidades Administrativas. O conhecimento dos indicadores da Universidade é de fundamental importância porque instiga a busca por melhores resultados, afinal só se pode avaliar o que se conhece.

SUMÁRIO

INFORMAÇÕES GERAIS.....	6
• Organograma.....	7
• Localização dos Centros.....	8
• Missão.....	9
• Visão.....	10
ENSINO DE GRADUAÇÃO.....	11
• Tabela 1. Forma de Ingresso – Acesso - 2011.....	12
• Tabela 2. Forma de Ingresso – Transferência - 2011.....	18
• Tabela 3. Forma de Ingresso – Readmissão - 2011.....	19
• Tabela 4. Alunos Matriculados Cursos Graduação Presencial, à Distância e Programa Darcy Ribeiro - 2011.....	20
• Tabela 5. Alunos Portadores de Necessidades Especiais - 2011.....	38
• Tabela 6. Trancamento de Matrícula - 2011.....	39
• Tabela 7. Diplomação - 2011.....	42
ENSINO DE PÓS-GRADUAÇÃO.....	46
• Tabela 8: Alunos Matriculados e Concludentes- Cursos de Pós-Graduação Presencial e à Distância – 2007 a 2011.....	47
EXTENSÃO.....	48
• Tabela 9. Docentes Participantes em Atividades de Extensão – 2007 a 2011.....	49
• Tabela 10. Atividades de Extensão desenvolvidas pela UEMA - 2011.....	50
GESTÃO DE PESSOAS – DOCENTES.....	54
• Tabela 11: Docente por Classe e Referência - 2011.....	55
• Tabela 12: Docente Efetivo por Grau de Formação - 2011.....	64
• Tabela 13: Docente Efetivo por Faixa Etária - 2011.....	74
• Tabela 14: Docente Efetivo por Regime de Trabalho - 2011.....	84
• Tabela 15: Docente Efetivo por Grau de Formação e Regime de Trabalho - 2011.....	89
• Tabela 16: Docente Substituto por Regime de Trabalho - 2011.....	94
• Tabela 17: Docente Substituto por Faixa Etária - 2011.....	95
GESTÃO DE PESSOAS - TÉCNICO-ADMINISTRATIVO.....	96
• Tabela 18: Servidor Efetivo –Atividades de Nível Superior – ANS - 2011.....	97
• Tabela 19: Servidor Efetivo – Atividades de Apoio Administrativo e Operacional – ADO - 2011.....	98
• Tabela 20: Servidor por Categoria Funcional - 2011.....	99
• Tabela 21: Servidor por Faixa Etária - 2011.....	100
EDITORA UEMA.....	101
• Tabela 22: Publicações Editadas – 2008 - 2011.....	102
BIBLIOTECA.....	103
• Tabela 23: Acervo das Bibliotecas - 2011.....	104
CONVÊNIO.....	105
• Tabela 24: Convênios – 2008 a 2011.....	106
ORÇAMENTO.....	107
• Tabela 25: Acompanhamento das Metas Físicas e Financeiras por Programa - 2011.....	108

INFORMAÇÕES GERAIS

ORGANOGRAMA

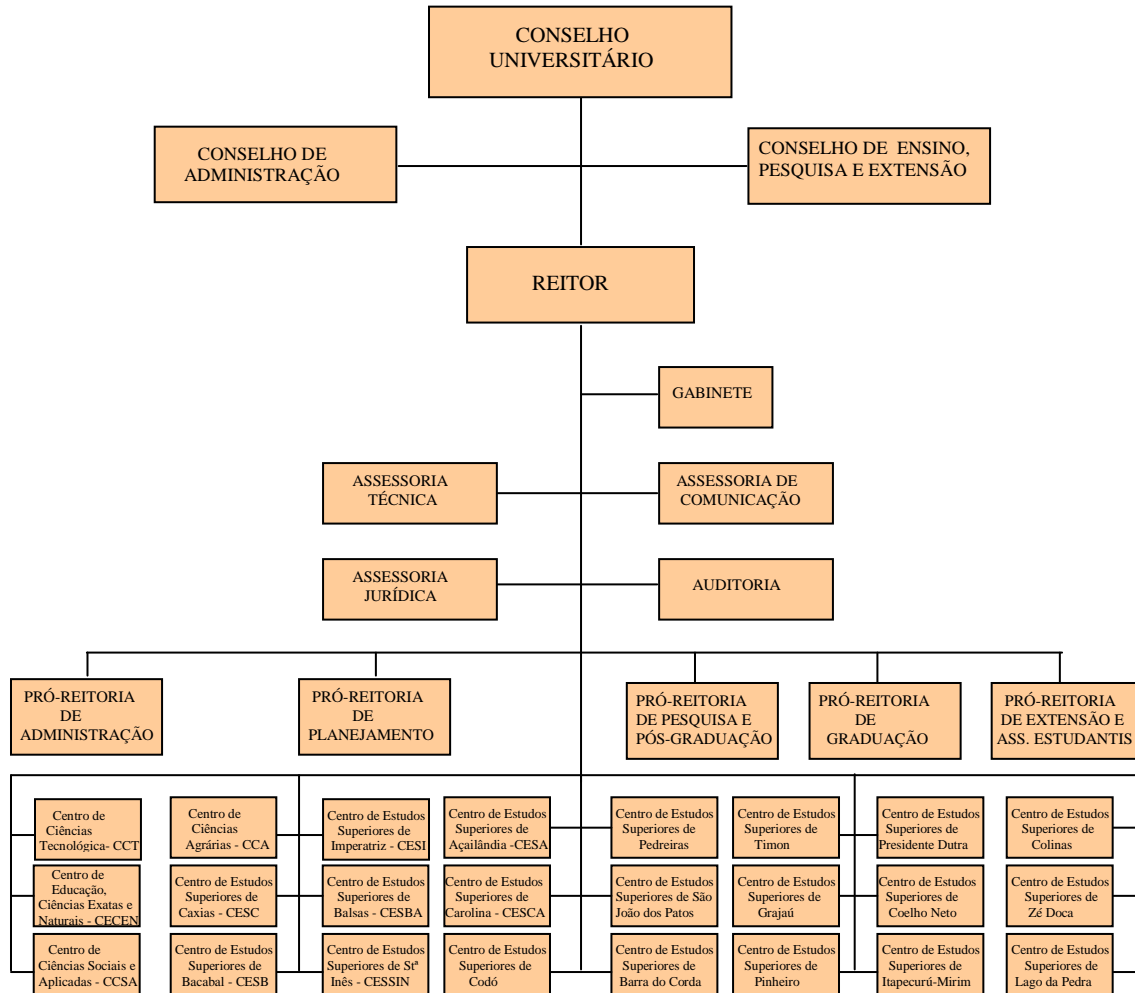

LOCALIZAÇÃO DOS CENTROS

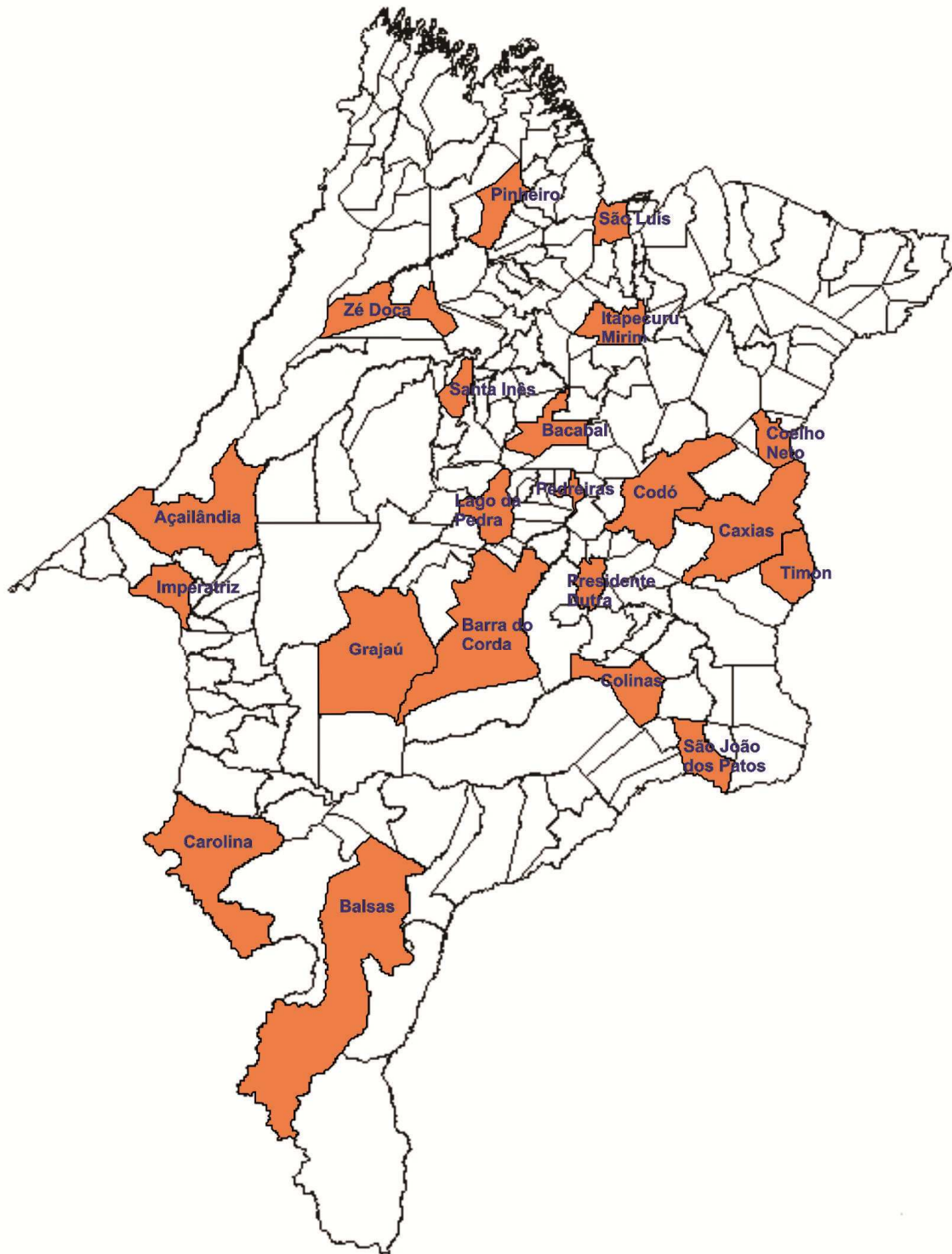

MISSÃO

“Servir à sociedade, oferecendo formação educacional de excelência orientada para a cidadania, produzindo conhecimento e prestando serviços de qualidade, por meio de uma gestão participativa com responsabilidade social e ambiental”.

VISÃO

**“Ser instituição de referência acadêmica na educação superior,
reconhecida como essencial ao desenvolvimento
do Estado e da sociedade”.**

**ENSINO
GRADUAÇÃO**

TABELA 1 – FORMA DE INGRESSO – ACESSO - 2011

FORMA DE INGRESSO – ACESSO							
01-SÃO LUÍS							
CÓDIGO-CURSO HABILITAÇÃO-TURNO	2011						
	Vagas Ofertadas	Candidatos Inscritos			Candidatos Classificados		
		Total	Masculino	Feminino	Total	Masculino	Feminino
0101-ENGENHARIA BACHARELADO CIVIL-DIURNO	80	1717	1155	562	81	62	19
0102-ENGENHARIA BACHARELADO MECÂNICA-DIURNO	80	819	673	146	80	71	9
0103-ARQUITETURA E URBANISMO BACHARELADO -DIURNO	60	457	181	276	60	13	47
0104-ENGENHARIA DA PESCA BACHARELADO -DIURNO	70	134	62	72	67	35	32
0105-ENGENHARIA BACHARELADO PRODUÇÃO-NOTURNO E SÁBADO (MANHÃ)	60	945	546	399	60	35	25
0106-ENGENHARIA DA COMPUTAÇÃO BACHARELADO -DIURNO	45	348	292	56	45	43	2
0107-ADMINISTRAÇÃO BACHARELADO -VESPERTINO	80	836	306	530	80	43	37
0108-ADMINISTRAÇÃO BACHARELADO -NOTURNO	80	741	303	438	80	43	37
0109-CURSO DE FORMAÇÃO DE OFICIAIS - CBMMA -DIURNO	20	265	236	29	21	19	2
0110-ENGENHARIA AGRONÔMICA BACHARELADO -DIURNO	80	387	160	227	80	32	48
0111-MEDICINA VETERINÁRIA BACHARELADO -DIURNO	70	936	234	702	70	19	51
0112-CIÊNCIAS BIOLÓGICAS LICENCIATURA E BACHARELADO -DIURNO	80	903	168	735	80	13	67
0113-FÍSICA LICENCIATURA -MATUTINO	50	95	63	32	29	21	8
0114-QUÍMICA LICENCIATURA -DIURNO	30	156	60	96	30	10	20
0115-MATEMÁTICA LICENCIATURA -VESPERTINO	30	133	84	49	30	17	13
0116-MATEMÁTICA LICENCIATURA -NOTURNO	30	136	105	31	30	28	2
0117-PEDAGOGIA LICENCIATURA -VESPERTINO	70	790	71	719	70	7	63
0118-LÉTRAS LICENCIATURA LÍNGUA PORTUGUESA,LÍNGUA ESPANHOLA E RESPECTIVAS LITERATURAS-NOTURNO	35	263	47	216	35	4	31
0119-HISTÓRIA LICENCIATURA -MATUTINO	45	541	226	315	45	25	20
0120-GEOGRAFIA LICENCIATURA E BACHARELADO -NOTURNO	40	392	173	219	40	26	14
0121-CIÊNCIAS SOCIAIS BACHARELADO / LICENCIATURA CIÊNCIAS POLITICA E SOCIOLOGIA-MATUTINO	40	543	115	428	40	12	28
0122-MÚSICA LICENCIATURA -NOTURNO	30	20	12	8	16	10	6
0123-ZOOTECNIA -DIURNO	60	245	81	164	60	20	40
0124-DIREITO BACHARELADO -MATUTINO	60	2504	981	1523	60	24	36
0125-CIÊNCIAS LICENCIATURA QUÍMICA-NOTURNO	60	55	28	27	27	15	12
0126-CIÊNCIAS LICENCIATURA FÍSICA-NOTURNO	60	66	45	21	13	13	0
TOTAL SÃO LUÍS	1445	14427	6407	8020	1329	660	669

Fonte: Coordenadoria de Informática e Processamento de Dados – CIPD, Março/2012

FORMA DE INGRESSO – ACESSO 02-CAXIAS							
CÓDIGO-CURSO HABILITAÇÃO-TURNO	2011						
	Vagas Ofertadas	Candidatos Inscritos			Candidatos Classificados		
		Total	Masculino	Feminino	Total	Masculino	Feminino
0201-PEDAGOGIA LICENCIATURA MAGISTÉRIO-MATUTINO	40	250	19	231	40	5	35
0202-PEDAGOGIA LICENCIATURA MAGISTÉRIO-NOTURNO	40	402	56	346	40	8	32
0203-HISTÓRIA LICENCIATURA -VESPERTINO	40	392	173	219	40	23	17
0204-MATEMÁTICA LICENCIATURA -VESPERTINO	30	68	39	29	12	7	5
0205-MATEMÁTICA LICENCIATURA -NOTURNO	30	135	105	30	30	25	5
0206-QUÍMICA LICENCIATURA -NOTURNO	60	109	59	50	49	25	24
0207-CIÊNCIA BIOLÓGICAS LICENCIATURA -DIURNO	60	272	63	209	60	16	44
0208-CIÊNCIAS HABILITAÇÃO: BIOLOGIA -NOTURNO	30	192	59	133	30	8	22
0209-FÍSICA LICENCIATURA -NOTURNO	30	136	104	32	30	25	5
0210-LETRAS LICENCIATURA LÍNGUA PORTUGUESA E LITERATURA DE LÍNGUA PORTUGUESA-NOTURNO	40	258	48	210	40	8	32
0211-LETRAS LICENCIATURA LÍNGUA PORTUGUESA, LÍNGUA INGLESA E RESPECTIVAS LITERATURAS-VESPERTINO	24	52	12	40	24	4	20
0212-ENFERMAGEM BACHARELADO -DIURNO	30	640	114	526	30	8	22
0213-MEDICINA -DIURNO	30	2514	1031	1483	30	14	16
TOTAL CAXIAS	484	5420	1882	3538	455	176	279

Fonte: Coordenadoria de Informática e Processamento de Dados – CIPD, Março/2012

FORMA DE INGRESSO – ACESSO							
03-IMPERATRIZ							
CÓDIGO-CURSO HABILITAÇÃO-TURNO	2011						
	Vagas Ofertadas	Candidatos Inscritos			Candidatos Classificados		
		Total	Masculino	Feminino	Total	Masculino	Feminino
0301-HISTÓRIA LICENCIATURA -MATUTINO	40	158	58	100	40	24	16
0302-HISTÓRIA LICENCIATURA -NOTURNO	40	277	110	167	40	26	14
0303-GEOGRAFIA LICENCIATURA -NOTURNO	40	194	88	106	40	24	16
0304-ADMINISTRAÇÃO BACHARELADO -VESPERTINO	40	142	45	97	40	16	24
0305-ADMINISTRAÇÃO BACHARELADO -NOTURNO	40	468	208	260	40	26	14
0306-LETRAS LICENCIATURA LÍNGUA PORTUGUESA E LITERATURA DE LÍNGUA PORTUGUESA-NOTURNO	40	213	35	178	40	4	36
0307-LETRAS LICENCIATURA LÍNGUA PORTUGUESA, LÍNGUA INGLESA E RESPECTIVAS LITERATURAS-VESPERTINO	40	50	15	35	28	9	19
0308-PEDAGOGIA LICENCIATURA -MATUTINO	40	239	13	226	40	4	36
0309-AGRONOMIA BACHARELADO -DIURNO	30	264	106	158	30	11	19
0310-CIÊNCIAS LICENCIATURA MATEMÁTICA-NOTURNO	30	116	84	32	30	22	8
0311-BIOLOGIA LICENCIATURA -MATUTINO	30	237	47	190	30	8	22
0312-CIÊNCIAS LICENCIATURA QUÍMICA-MATUTINO	30	69	30	39	30	14	16
0313-FÍSICA LICENCIATURA -NOTURNO	30	69	55	14	16	14	2
0314-ENGENHARIA FLORESTAL -DIURNO	30	584	278	306	30	11	19
TOTAL IMPERATRIZ	500	3080	1172	1908	474	213	261

Fonte: Coordenadoria de Informática e Processamento de Dados – CIPD, Março/2012

FORMA DE INGRESSO – ACESSO							
04-BACABAL							
CÓDIGO-CURSO HABILITAÇÃO-TURNO	2011						
	Vagas Ofertadas	Candidatos Inscritos			Candidatos Classificados		
		Total	Masculino	Feminino	Total	Masculino	Feminino
0401-ADMINISTRAÇÃO BACHARELADO EMPRESAS RURAIS E COOPERATIVAS-NOTURNO	20	150	69	81	20	14	6
0402-CIÊNCIAS LICENCIATURA MATEMÁTICA-NOTURNO	25	95	75	20	17	14	3
0403-CIÊNCIAS LICENCIATURA BIOLOGIA-MATUTINO	25	132	36	96	25	2	23
0404-LETRAS LICENCIATURA LÍNGUA PORTUGUESA, LÍNGUA ESPANHOLA E RESPECTIVAS LITERATURAS-VESPERTINO	30	154	22	132	30	5	25
0405-LETRAS LICENCIATURA LÍNGUA PORTUGUESA, LÍNGUA INGLESA E RESPECTIVAS LITERATURAS-VESPERTINO	30	17	9	8	7	6	1
0406-PEDAGOGIA LICENCIATURA - VESPERTINO	20	151	20	131	20	7	13
0407-ENFERMAGEM BACHARELADO -DIURNO	20	317	66	251	20	4	16
0408-DIREITO BACHARELADO -NOTURNO	20	702	340	362	20	14	6
TOTAL BACABAL	190	1718	637	1081	159	66	93
05-BALSAS							
0501-AGRONOMIA BACHARELADO -DIURNO	30	213	91	122	30	16	14
0502-LETRAS LICENCIATURA LÍNGUA PORTUGUESA, LÍNGUA INGLESA E RESPECTIVAS LITERATURAS-NOTURNO	30	90	17	73	19	7	12
0503-CIÊNCIAS LICENCIATURA MATEMÁTICA-NOTURNO	30	83	33	50	15	4	11
0504-CIÊNCIAS LICENCIATURA FÍSICA-NOTURNO	30	32	12	20	4	0	4
0505-ENFERMAGEM -DIURNO	30	269	39	230	30	5	25
TOTAL BALSAS	150	687	192	495	98	32	66
06-SANTA INÊS							
0601-LETRAS LICENCIATURA LÍNGUA PORTUGUESA, LÍNGUA INGLESA E RESPECTIVAS LITERATURAS-NOTURNO	80	155	52	103	57	25	32
0602-PEDAGOGIA LICENCIATURA MAGISTÉRIO-DIURNO	80	327	52	275	66	14	52
0603-ENFERMAGEM BACHARELADO -DIURNO	30	485	110	375	30	9	21
TOTAL SANTA INÊS	190	967	214	753	153	48	105
07-AÇAILÂNDIA							
0701-LETRAS LICENCIATURA LÍNGUA PORTUGUESA E LITERATURA DE LÍNGUA PORTUGUESA-VESPERTINO E NOTURNO	60	152	18	134	55	10	45
0702-ADMINISTRAÇÃO BACHARELADO -VESPERTINO E NOTURNO	60	320	134	186	60	33	27
TOTAL AÇAILÂNDIA	120	472	152	320	115	43	72

Fonte: Coordenadoria de Informática e Processamento de Dados – CIPD, Março/2012

FORMA DE INGRESSO – ACESSO							
08-PEDREIRAS							
CÓDIGO-CURSO HABILITAÇÃO-TURNO	2011						
	Vagas Ofertadas	Candidatos Inscritos			Candidatos Classificados		
		Total	Masculino	Feminino	Total	Masculino	Feminino
0801-LETRAS LICENCIATURA LÍNGUA PORTUGUESA E LITERATURA DE LÍNGUA PORTUGUESA-NOTURNO	60	107	19	88	28	2	26
TOTAL PEDREIRAS	60	107	19	88	28	2	26
09-TIMON							
0901-LETRAS LICENCIATURA LÍNGUA PORTUGUESA E LITERATURA DE LÍNGUA PORTUGUESA-NOTURNO	40	144	30	114	40	10	30
0902-LETRAS LICENCIATURA LÍNGUA PORTUGUESA E LITERATURA DE LÍNGUA PORTUGUESA-VESPERTINO	40	95	15	80	40	7	33
0903-PEDAGOGIA LICENCIATURA -NOTURNO	40	262	23	239	40	3	37
0904-PEDAGOGIA LICENCIATURA -VESPERTINO	40	179	9	170	40	1	39
0905-ADMINISTRAÇÃO BACHARELADO -NOTURNO	40	237	112	125	40	27	13
0906-ADMINISTRAÇÃO BACHARELADO -VESPERTINO	40	164	67	97	40	16	24
TOTAL TIMON	240	1081	256	825	240	64	176
10-GRAJAÚ							
1001-ENFERMAGEM -DIURNO	30	277	62	215	30	7	23
1002-ZOOTECNIA -NOTURNO	30	176	86	90	30	13	17
TOTAL GRAJAÚ	60	453	148	305	60	20	40
11-LAGO DA PEDRA							
1101-LETRAS LICENCIATURA LÍNGUA PORTUGUESA, LÍNGUA INGLESA E RESPECTIVAS LITERATURAS-NOTURNO	30	64	18	46	10	2	8
1102-CIÊNCIAS LICENCIATURA BIOLOGIA-NOTURNO	30	112	32	80	30	12	18
TOTAL LAGO DA PEDRA	60	176	50	126	40	14	26
12-ZÉ DOCA							
1201-CIÊNCIAS LICENCIATURA BIOLOGIA-VESPERTINO	30	97	21	76	21	6	15
TOTAL ZÉ DOCA	30	97	21	76	21	6	15
14-COLINAS							
1401-LETRAS LICENCIATURA LÍNGUA PORTUGUESA E LITERATURA DE LÍNGUA PORTUGUESA-NOTURNO	35	92	8	84	17	1	16
TOTAL COLINAS	35	92	8	84	17	1	16

Fonte: Coordenadoria de Informática e Processamento de Dados – CIPD, Março/2012

FORMA DE INGRESSO - ACESSO							
CÓDIGO-CURSO HABILITAÇÃO-TURNO	2011						
	Vagas Ofertadas	Candidatos Inscritos			Candidatos Classificados		
		Total	Masculino	Feminino	Total	Masculino	Feminino
16-PRESIDENTE DUTRA							
1601-LETRAS LICENCIATURA LÍNGUA PORTUGUESA E LITERATURA DE LÍNGUA PORTUGUESA-NOTURNO	30	85	17	68	27	5	22
TOTAL PRESIDENTE DUTRA	30	85	17	68	27	5	22
20-CODÓ							
2001-ADMINISTRAÇÃO BACHARELADO -NOTURNO	30	98	39	59	30	12	18
TOTAL CODÓ	30	98	39	59	30	12	18
RESUMO							
TOTAL GERAL	3624	28960	11214	17746	3246	1362	1884

Fonte: Coordenadoria de Informática e Processamento de Dados – CIPD, Março/2012

TABELA 2: FORMA DE INGRESSO – TRANSFERÊNCIA - 2011

TRANSFERÊNCIA (APROVADOS)						
CENTROS/CURSOS - GRADUAÇÃO	2011.1 / Edital nº 208/2010			2011.2 / Edital nº 084/2011		
	Masculino	Feminino	TOTAL	Masculino	Feminino	TOTAL
SÃO LUÍS						
MEDICINA VETERINARIA (TRANSF. EXTERNA)	0	0	0	0	1	1
CIÊNCIAS BIOLÓGICAS LICENCIATURA (TRANSF. EXTERNA)	0	1	1	0	0	0
HISTÓRIA LICENCIATURA (GRADUADO)	0	0	0	1	0	1
CAXIAS - CESC						
MEDICINA BACHARELADO (GRADUADO)	0	0	0	2	1	3
ENFERMAGEM BACHARELADO (TRANSF. EXTERNA)	0	0	0	0	1	1
IMPERATRIZ - CESI						
LETRAS LIC. HAB. LING. PORT. E LIT. DE LING. PORTUGUESA (TRANSF. INTERNA)	0	1	1	0	0	0
LETRAS LIC. HAB. LING. PORT. LÍNG. INGLESA E RESPEC. LITERATURAS (TRANSF. INTERNA)	0	0	0	0	1	1
ADMINISTRAÇÃO BACHARELADO (TRANSF. INTERNA)	1	0	1	0	0	0
TIMON - CESTI						
LETRAS LIC. HAB. LING. PORT. E LIT. DE LING. PORTUGUESA (TRANSF. INTERNA)	0	0	0	0	1	1
TOTAL GERAL	1	2	3	3	5	8

Fonte: Pró-Reitoria de Graduação- PROG, Fevereiro/2012

TRANSFERÊNCIA (EX-OFFICIO)						
CENTROS/CURSOS - GRADUAÇÃO	2011.1			2011.2		
	Masculino	Feminino	TOTAL	Masculino	Feminino	TOTAL
SÃO LUÍS						
ARQUITETURA E URBANISMO	0	0	0	0	1	1
ADMINISTRAÇÃO BACHARELADO	0	0	0	1	0	1
TOTAL GERAL	0	0	0	1	1	2

Fonte: Pró-Reitoria de Graduação- PROG, Fevereiro/2012

TABELA 3: FORMA DE INGRESSO - READMISSÃO - 2011

READMISSÃO (APROVADOS)						
CENTROS/CURSOS - GRADUAÇÃO	2011.1			2011.2		
	Masculino	Feminino	TOTAL	Masculino	Feminino	TOTAL
SÃO LUÍS						
ENGENHARIA MECÂNICA	2	1	3	1	1	2
ENG. AGRONÔMICA BACHALERADO	1	1	2	1	0	1
ADMINISTRAÇÃO BACHARELADO	2	0	2	2	1	3
HISTÓRIA LICENCIATURA	1	1	2	1	0	1
ENGENHARIA DE PRODUÇÃO	0	0	0	2	0	2
ARQUITETURA E URBANISMO	0	0	0	1	1	2
PEDAGOGIA LICENCIATURA	0	4	4	0	0	0
GEOGRAFIA LICENCIATURA	1	0	1	0	0	0
MEDICINA VETERINÁRIA	1	0	1	0	0	0
MATEMÁTICA	1	0	1	0	0	0
CIÊNCIAS LIC. HAB. FÍSICA	1	0	1	0	0	0
LETRAS LIC. HAB. LÍNG. PORT. LÍNG. INGLESA E RESPEC. LITERATURAS (TRANSF. INTERNA)	0	1	1	0	0	0
TOTAL	10	8	18	8	3	11
CAXIAS - CESC	0	0	0	0	0	0
HISTÓRIA LICENCIATURA	0	0	0	0	2	2
LETRAS LIC. HAB. LÍNG. PORT. E LIT. DE LÍNG. PORTUGUESA	0	0	0	1	2	3
MATEMÁTICA	0	0	0	1	0	1
BACABAL - CESB	0	0	0	0	0	0
ADMINISTRAÇÃO BACHARELADO	0	0	0	1	0	1
ENFERMAGEM BACHARELADO	0	0	0	0	1	1
BIOLOGIA	0	0	0	0	1	1
PEDAGOGIA LICENCIATURA	0	0	0	0	1	1
LETRAS	0	0	0	2	1	3
MATEMÁTICA	0	0	0	1	0	1
ITAPECURU - CESIM	0	0	0	0	0	0
LETRAS LIC. HAB. LÍNG. PORT. E LIT. DE LÍNG. PORTUGUESA	0	1	1	0	0	0
TOTAL GERAL	10	9	19	14	11	25

Fonte: Pró-Reitoria de Graduação- PROG, Fevereiro/2012

TABELA 4: ALUNOS MATRICULADOS - CURSOS GRADUAÇÃO PRESENCIAL, A DISTÂNCIA E PROGRAMA DARCY RIBEIRO - 2011

ALUNOS MATRICULADOS CURSOS GRADUAÇÃO PRESENCIAL						
CENTROS/CURSOS - GRADUAÇÃO	2011.1			2011.2		
	Masculino	Feminino	TOTAL	Masculino	Feminino	TOTAL
CCA - SÃO LUÍS						
AGRONOMIA BACHARELADO	122	154	276	128	171	299
ENGENHARIA DE PESCA	70	61	131	81	67	148
MEDICINA VETERINÁRIA	89	161	250	81	163	244
ZOOTECNIA BACHARELADO	59	99	158	64	121	185
TOTAL CCA PRESENCIAL	340	475	815	354	522	876
CCSA - SÃO LUÍS						
ADMINISTRAÇÃO BACHARELADO	357	276	633	357	289	646
CIÊNCIAS SOCIAIS LICENCIATURA E BACHARELADO	26	60	86	34	86	120
DIREITO BACHARELADO	26	51	77	32	63	95
FORMAÇÃO DE OFICIAIS DA POLÍCIA MILITAR DO MARANHÃO (CFO)	133	19	152	94	14	108
TOTAL CCSA PRESENCIAL	542	406	948	517	452	969
CCT - SÃO LUÍS						
ARQUITETURA E URBANISMO	99	170	269	97	171	268
DISCIPLINA ISOLADA	9	3	12	9	5	14
ENGENHARIA CIVIL	227	51	278	230	58	288
ENGENHARIA DA COMPUTAÇÃO	112	13	125	104	13	117
ENGENHARIA MECÂNICA	255	27	282	259	33	292
ENGENHARIA DE PRODUÇÃO	102	54	156	115	68	183
FORMAÇÃO DE OFICIAIS - BOMBEIRO MILITAR	68	4	72	59	3	62
TOTAL CCT PRESENCIAL	872	322	1.194	873	351	1.224
CECEN - SÃO LUÍS						
CIÊNCIAS BIOLÓGICAS LICENCIATURA	36	89	125	37	115	152
CIÊNCIAS LICENCIATURA HABILITAÇÃO EM FÍSICA	15	0	15	11	0	11
CIÊNCIAS LICENCIATURA HABILITAÇÃO EM BIOLOGIA	13	41	54	13	40	53
CIÊNCIAS LICENCIATURA HABILITAÇÃO EM QUÍMICA	22	14	36	23	15	38
CIÊNCIAS LICENCIATURA HABILITAÇÃO EM MATEMÁTICA	11	1	12	13	1	14
FÍSICA LICENCIATURA	96	29	125	85	24	109
GEOGRAFIA LICENCIATURA	131	86	217	114	76	190
HISTÓRIA LICENCIATURA	80	94	174	100	109	209
LETRAS LICENCIATURA HABILITAÇÃO PORTUGUÊS, INGLÊS E RESPECTIVAS LITERATURAS	19	45	64	19	39	58
LETRAS LICENCIATURA HABILITAÇÃO EM LÍNGUA PORTUGUESA, LÍNGUA ESPANHOLA E RESPECTIVAS	5	57	62	10	87	97
LETRAS LICENCIATURA LÍNGUA PORTUGUESA, E LITERATURA DE LÍNGUA PORTUGUESA	10	49	59	9	51	60
MATEMÁTICA LICENCIATURA	110	48	158	124	48	172
MÚSICA LICENCIATURA	45	10	55	47	11	58
PEDAGOGIA LICENCIATURA	15	223	238	11	229	240
QUÍMICA LICENCIATURA	63	79	142	58	72	130
TOTAL CECEN PRESENCIAL	671	865	1.536	674	917	1.591
SÃO LUÍS -TOTAL PRESENCIAL	2.425	2.068	4.493	2.418	2.242	4.660

Fonte: Pró-Reitoria de Graduação – PROG, Outubro/2012

ALUNOS MATRICULADOS CURSOS GRADUAÇÃO PRESENCIAL						
CENTROS/CURSOS - GRADUAÇÃO	2011.1			2011.2		
	Masculino	Feminino	TOTAL	Masculino	Feminino	TOTAL
CESGRA- GRAJAÚ						
ENFERMAGEM BACHARELADO	21	84	105	21	83	104
ZOOTECNIA BACHARELADO	29	21	50	27	18	45
TOTAL CESGRA- GRAJAÚ PRESENCIAL	50	105	155	48	101	149
CESA - AÇAILÂNDIA						
ADMINISTRAÇÃO BACHARELADO	57	48	105	70	55	125
CIÊNCIAS BIOLÓGICAS LICENCIATURA	2	18	20	2	17	19
LETRAS LICENCIATURA LÍNGUA PORTUGUESA E LITERATURA DE LÍNGUA PORTUGUESA	16	105	121	21	119	140
MATEMÁTICA LICENCIATURA	13	6	19	8	6	14
TOTAL CESA - AÇAILÂNDIA PRESENCIAL	88	177	265	101	197	298
CESB - BACABAL						
ADMINISTRAÇÃO EMPRESAS RURAIS E COOPERATIVAS	55	32	87	49	30	79
ADMINISTRAÇÃO BACHARELADO	14	6	20	12	6	18
CIÊNCIAS LICENCIATURA HABILITAÇÃO BIOLOGIA	29	49	78	30	71	101
CIÊNCIAS LICENCIATURA HABILITAÇÃO FÍSICA	1	0	1	0	0	0
CIÊNCIAS LICENCIATURA HABILITAÇÃO MATEMÁTICA	51	17	68	58	18	76
CIÊNCIAS LICENCIATURA HABILITAÇÃO QUÍMICA	21	11	32	23	12	35
DIREITO BACHARELADO	22	26	48	38	30	68
ENFERMAGEM E OBSTETRICIA	29	50	79	23	52	75
LETRAS LICENCIATURA HABILITAÇÃO LÍNGUA PORTUGUESA E LITERATURA DE LÍNGUA PORTUGUESA	18	77	95	9	58	67
LETRAS LICENCIATURA LÍNGUA PORTUGUESA, LÍNGUA ESPANHOLA E RESPECTIVAS LITERATURAS	8	52	60	6	45	51
LETRAS LICENCIATURA LÍNGUA PORTUGUESA, LÍNGUA INGLESA E RESPECTIVAS LITERATURAS	2	5	7	8	5	13
PEDAGOGIA LICENCIATURA	27	89	116	26	78	104
TOTAL CESB - BACABAL PRESENCIAL	277	414	691	282	405	687
CESBAC -BARRA DO CORDA						
LETRAS LICENCIATURA LÍNGUA PORTUGUESA E LITERATURA DA LÍNGUA PORTUGUESA	25	37	62	22	32	54
TECNOLOGIA DA INFORMAÇÃO - WEB DESIGNER BACHARELADO	1	2	3	4	2	6
TOTAL CESBAC -BARRA DO CORDA PRESENCIAL	26	39	65	26	34	60
CESCN - COELHO NETO						
CIÊNCIAS LICENCIATURA HABILITAÇÃO BIOLOGIA	2	8	10	2	8	10
TECNOLOGIA DA INFORMAÇÃO WEB DESIGNER BACHARELADO	8	1	9	7	1	8
TOTAL CESCN - COELHO NETO PRESENCIAL	10	9	19	9	9	18

Fonte: Pró-Reitoria de Graduação – PROG, Outubro/2012

ALUNOS MATRICULADOS CURSOS GRADUAÇÃO PRESENCIAL						
CENTROS/CURSOS - GRADUAÇÃO	2011.1			2011.2		
	Masculino	Feminino	TOTAL	Masculino	Feminino	TOTAL
CESBA – BALSAS						
AGRONOMIA BACHARELADO	75	44	119	67	41	108
CIÊNCIAS LICENCIATURA HABILITAÇÃO MATEMÁTICA	17	24	41	16	23	39
ENFERMAGEM BACHARELADO	21	52	73	27	76	103
ENFERMAGEM E OBSTETRÍCIA	3	7	10	2	7	9
FÍSICA LICENCIATURA	3	4	7	0	0	0
LETRAS LICENCIATURA HABILITAÇÃO LÍNGUA PORTUGUESA E LÍNGUA INGLESA	12	79	91	11	71	82
MATEMÁTICA LICENCIATURA	3	6	9	4	6	10
TOTAL CESBA – BALSAS PRESENCIAL	134	216	350	127	224	351
CESCO – COLINAS						
ENFERMAGEM BACHARELADO	0	10	10	0	10	10
LETRAS LICENCIATURA LÍNGUA PORTUGUESA E LITERATURA DE LÍNGUA PORTUGUESA	14	63	77	10	61	71
TECNOLOGIA DA INFORMAÇÃO WEB DESIGNER BACHARELADO	4	5	9	4	4	8
TOTAL CESCO – COLINAS PRESENCIAL	18	78	96	14	75	89
CESC – CAXIAS						
CIÊNCIAS BIOLÓGICAS LICENCIATURA	38	114	152	41	121	162
CIÊNCIAS LICENCIATURA HABILITAÇÃO BIOLOGIA	5	11	16	13	24	37
CIÊNCIAS LICENCIATURA HABILITAÇÃO FÍSICA	8	0	8	7	0	7
CIÊNCIAS LICENCIATURA HABILITAÇÃO MATEMÁTICA	3	3	6	4	1	5
CIÊNCIAS LICENCIATURA HABILITAÇÃO QUÍMICA	12	7	19	9	5	14
DISCIPLINA ISOLADA	1	0	1	0	0	0
ENFERMAGEM BACHARELADO	31	103	134	33	110	143
FÍSICA LICENCIATURA	92	17	109	84	16	100
GEOGRAFIA LICENCIATURA	135	133	268	118	110	228
HISTÓRIA LICENCIATURA	63	113	176	72	118	190
LETRAS LICENCIATURA HABILITAÇÃO PORTUGUÊS E LITERATURA DE LÍNGUA PORTUGUESA	12	118	130	21	141	162
LETRAS LICENCIATURA HABILITAÇÃO EM PORTUGUÊS, INGLÊS E RESPECTIVAS LITERATURAS	29	80	109	20	61	81
MATEMÁTICA LICENCIATURA	71	23	94	85	26	111
MEDICINA	87	61	148	102	79	181
PEDAGOGIA LICENCIATURA	26	277	303	26	276	302
QUÍMICA LICENCIATURA	54	32	86	52	33	85
TOTAL CESC – CAXIAS PRESENCIAL	667	1.092	1.759	687	1.121	1.808
CESIM – ITAPECURU MIRIM						
CIÊNCIAS LICENCIATURA HABILITAÇÃO BIOLOGIA	8	3	11	8	3	11
ENFERMAGEM BACHARELADO	6	10	16	6	10	16
LETRAS LICENCIATURA LÍNGUA PORTUGUESA E LÍTERATURA	30	74	104	27	71	98
TOTAL CESIM – ITAPECURU MIRIM PRESENCIAL	44	87	131	41	84	125
CESSIN – SANTA INÊS						
ENFERMAGEM BACHARELADO	26	82	108	35	100	135
LETRAS LICENCIATURA HABILITAÇÃO LÍNGUA PORTUGUESA, INGLESA E RESPECTIVAS LITERATURAS	78	204	282	78	188	266
PEDAGOGIA LICENCIATURA	36	181	217	30	174	204
TOTAL CESSIN – SANTA INÊS PRESENCIAL	140	467	607	143	462	605
CESPRE – PRESIDENTE DUTRA						
ENFERMAGEM BACHARELADO	6	15	21	6	15	21
LETRAS LICENCIATURA HABILITAÇÃO LÍNGUA PORTUGUESA E LITERATURAS DE LÍNGUA PORTUGUESA	16	73	89	14	74	88
TOTAL CESPRE – PRESID. DUTRA PRESENCIAL	22	88	110	20	89	109

Fonte: Pró-Reitoria de Graduação – PROG, Outubro/2012

ALUNOS MATRICULADOS CURSOS GRADUAÇÃO PRESENCIAL						
CENTROS/CURSOS - GRADUAÇÃO	2011.1			2011.2		
	Masculino	Feminino	TOTAL	Masculino	Feminino	TOTAL
CESI - IMPERATRIZ						
AGRONOMIA BACHARELADO	87	83	170	77	77	154
ADMINISTRAÇÃO BACHARELADO	115	109	224	112	122	234
CIÊNCIAS LICENCIATURA HABILITAÇÃO BIOLOGIA	32	72	104	25	55	80
CIÊNCIAS LICENCIATURA HABILITAÇÃO MATEMÁTICA	97	31	128	74	27	101
CIÊNCIAS LICENCIATURA HABILITAÇÃO QUÍMICA	46	47	93	43	40	83
DISCIPLINA ISOLADA	11	25	36	3	15	18
FÍSICA LICENCIATURA	14	2	16	23	4	27
GEOGRAFIA LICENCIATURA	136	105	241	122	93	215
HISTÓRIA LICENCIATURA	116	128	244	127	130	257
LETRAS LICENCIATURA HABILITAÇÃO EM PORTUGUÊS, INGLÊS	39	106	145	34	96	130
LETRAS LICENCIATURA HABILITAÇÃO LÍNGUA PORTUGUESA E LITERATURA DE LÍNGUA PORTUGUESA	22	178	200	19	163	182
MEDICINA VETERINÁRIA	69	64	133	50	52	102
PEDAGOGIA LICENCIATURA	6	171	177	4	148	152
ENGENHARIA FLORESTAL	0	0	0	16	14	30
TOTAL CESI - IMPERATRIZ PRESENCIAL	790	1.121	1.911	729	1.036	1.765
CESPI - PINHEIRO						
CIÊNCIAS LICENCIATURA HABILITAÇÃO BIOLOGIA	9	5	14	9	5	14
TECNOLOGIA DA INFORMAÇÃO WEB DESIGNER BACHARELADO	5	8	13	4	8	12
TOTAL CESPI - PINHEIRO PRESENCIAL	14	13	27	13	13	26
CESP - PEDREIRAS						
CIÊNCIAS LICENCIATURA HABILITAÇÃO MATEMÁTICA	17	10	27	14	8	22
DISCIPLINA ISOLADA	3	5	8	2	2	4
LETRAS LICENCIATURA HABILITAÇÃO LÍNGUA PORTUGUESA E LITERATURAS DE LÍNGUA PORTUGUESA	22	132	154	19	122	141
TOTAL CESP - PEDREIRAS PRESENCIAL	42	147	189	35	132	167
CESTI - TIMON						
ADMINISTRAÇÃO BACHARELADO	64	66	130	73	77	150
LETRAS LICENCIATURA HABILITAÇÃO LÍNGUA PORTUGUESA E LITERATURAS DE LÍNGUA PORTUGUESA	22	146	168	25	134	159
PEDAGOGIA LICENCIATURA	24	159	183	17	143	160
TOTAL CESTI - TIMON PRESENCIAL	110	371	481	115	354	469
CESZD - ZÉ DOCA						
CIÊNCIAS LICENCIATURA HABILITAÇÃO BIOLOGIA	9	22	31	7	20	27
DISCIPLINA ISOLADA	0	0	0	0	1	1
ENFERMAGEM BACHARELADO	4	3	7	4	3	7
LETRAS LICENCIATURA LÍNGUA PORTUGUESA E LITERATURAS DE LÍNGUA PORTUGUESA	27	74	101	26	72	98
TOTAL CESZD - ZÉ DOCA PRESENCIAL	40	99	139	37	96	133
CESPLP - LAGO DA PEDRA						
CIÊNCIAS LICENCIATURA HABILITAÇÃO BIOLOGIA	24	37	61	21	31	52
LETRAS LICENCIATURA LÍNGUA PORTUGUESA, LÍNGUA INGLESA E RESPECTIVAS LITERATURAS	43	68	111	41	65	106
TOTAL CESPLP - LAGO DA PEDRA PRESENCIAL	67	105	172	62	96	158
CESA - CAROLINA						
TOTAL CESA - CAROLINA PRESENCIAL	0	0	0	0	0	0
CESCD - CODÓ						
ADMINISTRAÇÃO BACHARELADO	0	0	0	12	18	30
TOTAL CESCD - CODÓ PRESENCIAL	0	0	0	12	18	30
CESJP - SÃO JOÃO DOS PATOS						
LETRAS LICENCIATURA LÍNGUA PORTUGUESA E LITERATURAS DE LÍNGUA PORTUGUESA	22	44	66	21	41	62
TOTAL CESJP - S. J. DOS PATOS PRESENCIAL	22	44	66	21	41	62
INTERIORES TOTAL GRADUAÇÃO PRESENCIAL	2.561	4.672	7.233	2.522	4.587	7.109
TOTAL GERAL GRADUAÇÃO PRESENCIAL	4.986	6.740	11.726	4.940	6.829	11.769

Fonte: Pró-Reitoria de Graduação - PROG, Outubro/2012

RESUMO						
ALUNOS MATRICULADOS CURSOS GRADUAÇÃO PRESENCIAL						
CENTROS/CURSOS - GRADUAÇÃO	2011.1			2011.2		
	Masculino	Feminino	TOTAL	Masculino	Feminino	TOTAL
TOTAL CCA	340	475	815	354	522	876
TOTAL CCSA	542	406	948	517	452	969
TOTAL CCT	872	322	1.194	873	351	1.224
TOTAL CECEN	671	865	1.536	674	917	1.591
TOTAL SÃO LUÍS	2.425	2.068	4.493	2.418	2.242	4.660
TOTAL CESGRA- GRAJAÚ	50	105	155	48	101	149
TOTAL CESA – AÇAILÂNDIA	88	177	265	101	197	298
TOTAL CESB – BACABAL	277	414	691	282	405	687
TOTAL CESBAC –BARRA DO CORDA	26	39	65	26	34	60
TOTAL CESCNC – COELHO NETO	10	9	19	9	9	18
TOTAL CESBA – BALSAS	134	216	350	127	224	351
TOTAL CESCO – COLINAS	18	78	96	14	75	89
TOTAL CESC – CAXIAS	667	1.092	1.759	687	1.121	1.808
TOTAL CESIM – ITAPECURU MIRIM	44	87	131	41	84	125
TOTAL CESSIN – SANTA INÊS	140	467	607	143	462	605
TOTAL CESPRES – PRESID. DUTRA	22	88	110	20	89	109
TOTAL CESI – IMPERATRIZ	790	1.121	1.911	729	1.036	1.765
TOTAL CESPI – PINHEIRO	14	13	27	13	13	26
TOTAL CESP – PEDREIRAS	42	147	189	35	132	167
TOTAL CESTI – TIMON	110	371	481	115	354	469
TOTAL CESZD – ZÉ DOCA	40	99	139	37	96	133
TOTAL CESPLP – LAGO DA PEDRA	67	105	172	62	96	158
TOTAL CESA – CAROLINA	0	0	0	0	0	0
TOTAL CESCDC – CODÓ	0	0	0	12	18	30
TOTAL CESJP – SÃO JOÃO DOS PATOS	22	44	66	21	41	62
TOTAL INTERIORES	2.561	4.672	7.233	2.522	4.587	7.109
TOTAL GERAL GRADUAÇÃO PRESENCIAL	4.986	6.740	11.726	4.940	6.829	11.769

Fonte: Pró-Reitoria de Graduação – PROG, Outubro/2012

ALUNOS MATRICULADOS CURSOS GRADUAÇÃO À DISTÂNCIA						
CENTROS/CURSOS - GRADUAÇÃO	2011.1			2011.2		
	Masculino	Feminino	TOTAL	Masculino	Feminino	TOTAL
Polo: SÃO LUÍS						
ADMINISTRAÇÃO PÚBLICA BACHARELADO	15	22	37	12	17	29
FILOSOFIA LICENCIATURA	7	8	15	7	10	17
PEDAGOGIA LICENCIATURA	7	96	103	4	58	62
TECNOLOGIA DE ALIMENTOS	30	59	89	0	0	0
ADMINISTRAÇÃO BACHARELADO	22	17	39	21	16	37
LICENCIATURA MAGISTÉRIO DA SÉRIES INICIAIS DO ENSINO FUNDAMENTAL	4	30	34	0	0	0
TOTAL	85	232	317	44	101	145
Polo: ALCANTARA						
TOTAL	0	0	0	0	0	0
Polo: ALTO ALEGRE						
PEDAGOGIA LICENCIATURA	1	18	19	0	0	0
TOTAL	1	18	19	0	0	0
Polo: ALDEIAS ALTAS						
TOTAL	0	0	0	0	0	0
Polo: AMARANTE						
PEDAGOGIA LICENCIATURA	0	4	4	0	0	0
TOTAL	0	4	4	0	0	0
Polo: AMAPA DO MARANHÃO (S. INÊS)						
TOTAL	0	0	0	0	0	0
Polo: ANAJATUBA						
PEDAGOGIA LICENCIATURA	1	8	9	0	0	0
TOTAL	1	8	9	0	0	0
Polo: ANAPURUS						
ADMINISTRAÇÃO PÚBLICA BACHARELADO	11	15	26	9	12	21
FILOSOFIA LICENCIATURA	6	12	18	8	14	22
PEDAGOGIA LICENCIATURA	5	18	23	5	19	24
TOTAL	22	45	67	22	45	67
Polo: ARAME						
PEDAGOGIA LICENCIATURA	4	16	20	0	0	0
TOTAL	4	16	20	0	0	0
Polo: ARARI						
ADMINISTRAÇÃO PÚBLICA BACHARELADO	12	18	30	9	16	25
FILOSOFIA LICENCIATURA	3	7	10	3	7	10
PEDAGOGIA LICENCIATURA	1	7	8	1	8	9
TOTAL	16	32	48	13	31	44
Polo: ALTO PARNAIBA						
ADMINISTRAÇÃO PÚBLICA BACHARELADO	12	16	28	12	16	28
FILOSOFIA LICENCIATURA	5	14	19	5	14	19
PEDAGOGIA LICENCIATURA	2	30	32	3	30	33
TOTAL	19	60	79	20	60	80
Polo: AXIXÁ						
TOTAL	0	0	0	0	0	0
Polo; BACURI						
TOTAL	0	0	0	0	0	0
Polo: BALSAS						
ADMINISTRAÇÃO PÚBLICA BACHARELADO	6	10	16	4	7	11
FILOSOFIA LICENCIATURA	4	6	10	4	6	10
PEDAGOGIA LICENCIATURA	5	11	16	5	11	16
TOTAL	15	27	42	13	24	37

Fonte: Pró-Reitoria de Graduação – PROG, Outubro/2012

ALUNOS MATRICULADOS CURSOS GRADUAÇÃO À DISTÂNCIA						
CENTROS/CURSOS - GRADUAÇÃO	2011.1			2011.2		
	Masculino	Feminino	TOTAL	Masculino	Feminino	TOTAL
Polo: BARREIRINHA						
TOTAL	0	0	0	0	0	0
Polo: BARRA DO CORDA - BC						
ADMINISTRAÇÃO PÚBLICA BACHARELADO	14	8	22	13	7	20
FILOSOFIA LICENCIATURA	6	11	17	6	11	17
PEDAGOGIA LICENCIATURA	7	20	27	8	19	27
TOTAL	27	39	66	27	37	64
Polo: BARRA DO CORDA - BDC						
FILOSOFIA LICENCIATURA	1	1	2	1	1	2
PEDAGOGIA LICENCIATURA	3	8	11	4	8	12
ADMINISTRAÇÃO BACHARELADO	3	0	3	2	0	2
TOTAL	7	9	16	7	9	16
Polo: BREJO						
ADMINISTRAÇÃO BACHARELADO	2	2	4	2	2	4
TOTAL	2	2	4	2	2	4
Polo: BOM JESUS DAS SELVAS						
ADMINISTRAÇÃO PÚBLICA BACHARELADO	15	13	28	13	12	25
FILOSOFIA LICENCIATURA	10	14	24	10	13	23
TOTAL	25	27	52	23	25	48
Polo: BOM LUGAR						
TOTAL	0	0	0	0	0	0
Polo: BURITIRANA (IMPERATRIZ)						
PEDAGOGIA LICENCIATURA	0	3	3	0	0	0
TOTAL	0	3	3	0	0	0
Polo: BOA VISTA DO GURUPI						
PEDAGOGIA LICENCIATURA	0	10	10	0	0	0
TOTAL	0	10	10	0	0	0
Polo: CANTANHEDE						
TOTAL	0	0	0	0	0	0
Polo: CAROLINA						
ADMINISTRAÇÃO PÚBLICA BACHARELADO	2	9	11	2	8	10
ADMINISTRAÇÃO BACHARELADO	1	3	4	1	3	4
FILOSOFIA LICENCIATURA	7	6	13	4	5	9
PEDAGOGIA LICENCIATURA	2	15	17	2	9	11
TOTAL	12	33	45	9	25	34
Polo: CANDIDO MENDES						
TOTAL	0	0	0	0	0	0
Polo: CEDRAL						
TOTAL	0	0	0	0	0	0
Polo: CACHOEIRA GRANDE						
TOTAL	0	0	0	0	0	0
Polo: CAJAPIÓ						
TOTAL	0	0	0	0	0	0
Polo: CAPINZAL DO NORTE						
TOTAL	0	0	0	0	0	0
Polo: COELHO NETO						
ADMINISTRAÇÃO PÚBLICA BACHARELADO	11	16	27	9	10	19
FILOSOFIA LICENCIATURA	9	12	21	9	12	21
PEDAGOGIA LICENCIATURA	0	27	27	0	28	28
TOTAL	20	55	75	18	50	68

Fonte: Pró-Reitoria de Graduação – PROG, Outubro/2012

ALUNOS MATRICULADOS CURSOS GRADUAÇÃO À DISTÂNCIA						
CENTROS/CURSOS - GRADUAÇÃO	2011.1			2011.2		
	Masculino	Feminino	TOTAL	Masculino	Feminino	TOTAL
Polo: CODÓ						
ADMINISTRAÇÃO PÚBLICA BACHARELADO	10	13	23	7	10	17
FILOSOFIA LICENCIATURA	5	15	20	5	15	20
PEDAGOGIA LICENCIATURA	2	13	15	2	14	16
ADMINISTRAÇÃO BACHARELADO	4	2	6	3	2	5
TOTAL	21	43	64	17	41	58
Polo: COLINAS						
ADMINISTRAÇÃO PÚBLICA BACHARELADO	11	9	20	10	7	17
FILOSOFIA LICENCIATURA	3	16	19	3	16	19
PEDAGOGIA LICENCIATURA	7	24	31	7	24	31
ADMINISTRAÇÃO BACHARELADO	5	1	6	4	1	5
TOTAL	26	50	76	24	48	72
Polo: CAMPESTRE						
TOTAL	0	0	0	0	0	0
Polo: DOM PEDRO						
ADMINISTRAÇÃO PÚBLICA BACHARELADO	6	11	17	5	10	15
FILOSOFIA LICENCIATURA	7	5	12	7	5	12
PEDAGOGIA LICENCIATURA	5	21	26	5	21	26
TOTAL	18	37	55	17	36	53
Polo: ESTREITO						
TOTAL	0	0	0	0	0	0
Polo: FILADELFIA						
TOTAL	0	0	0	0	0	0
Polo: FEIRA NOVA						
PEDAGOGIA LICENCIATURA	2	1	3	0	0	0
TOTAL	2	1	3	0	0	0
Polo: FORTALEZA DOS NOGUEIRAS						
ADMINISTRAÇÃO PÚBLICA BACHARELADO	5	13	18	5	13	18
FILOSOFIA LICENCIATURA	1	14	15	1	15	16
PEDAGOGIA LICENCIATURA	0	33	33	0	30	30
TOTAL	6	60	66	6	58	64
Polo: FORMOSA DA SERRA NEGRA						
PEDAGOGIA LICENCIATURA	3	13	16	0	0	0
TOTAL	3	13	16	0	0	0
Polo: GOVERNADOR ARCHER						
TOTAL	0	0	0	0	0	0
Polo: GOVERNADOR NUNES FREIRE						
PEDAGOGIA LICENCIATURA	6	31	37	0	0	0
TOTAL	6	31	37	0	0	0
Polo: GRAJAÚ						
ADMINISTRAÇÃO PÚBLICA BACHARELADO	4	3	7	3	3	6
FILOSOFIA LICENCIATURA	6	5	11	6	5	11
PEDAGOGIA LICENCIATURA	2	19	21	2	19	21
TOTAL	12	27	39	11	27	38

Fonte: Pró-Reitoria de Graduação – PROG, Outubro/2012

ALUNOS MATRICULADOS CURSOS GRADUAÇÃO À DISTÂNCIA						
CENTROS/CURSOS - GRADUAÇÃO	2011.1			2011.2		
	Masculino	Feminino	TOTAL	Masculino	Feminino	TOTAL
Polo: HUMBERTO DE CAMPOS						
ADMINISTRAÇÃO PÚBLICA BACHARELADO	8	18	26	7	15	22
FILOSOFIA LICENCIATURA	6	16	22	6	19	25
LICENCIATURA MAGISTÉRIO DAS SÉRIES INICIAIS DO ENSINO FUNDAMENTAL	0	1	1	0	0	0
TOTAL	14	35	49	13	34	47
Polo: ICATU						
PEDAGOGIA LICENCIATURA	0	15	15	0	0	0
LICENCIATURA MAGISTÉRIO DAS SÉRIES INICIAIS DO ENSINO FUNDAMENTAL	1	1	2	0	0	0
TOTAL	1	16	17	0	0	0
Polo: ITAPECURU						
PEDAGOGIA LICENCIATURA	0	6	6	0	0	0
TOTAL	0	6	6	0	0	0
Polo: ITINGA						
PEDAGOGIA LICENCIATURA	2	0	2	0	0	0
TOTAL	2	0	2	0	0	0
Polo: JOÃO LISBOA						
TOTAL	0	0	0	0	0	0
Polo: JOSELÂNDIA						
TOTAL	0	0	0	0	0	0
Polo: LIMA CAMPOS						
TOTAL	0	0	0	0	0	0
Polo: LAGO DA PEDRA						
ADMINISTRAÇÃO PÚBLICA BACHARELADO	6	9	15	4	7	11
FILOSOFIA LICENCIATURA	5	10	15	8	7	15
PEDAGOGIA LICENCIATURA	2	10	12	3	10	13
TOTAL	13	29	42	15	24	39
Polo: SÃO LUIS GONZAGA (BACABAL)						
PEDAGOGIA LICENCIATURA	3	5	8	0	0	0
TOTAL	3	5	8	0	0	0
Polo: SÃO LUIS GONZAGA (SANTA INES)						
LICENCIATURA MAGISTÉRIO DAS SÉRIES INICIAIS DO ENSINO FUNDAMENTAL	1	3	4	0	0	0
TOTAL	1	3	4	0	0	0
Polo: LAGO DO JUNCO (BACABAL)						
TOTAL	0	0	0	0	0	0
Polo: LAJEADO NOVO (IMPERATRIZ)						
PEDAGOGIA LICENCIATURA	0	8	8	0	0	0
TOTAL	0	8	8	0	0	0
Polo: LAGO VERDE						
PEDAGOGIA LICENCIATURA	0	20	20	0	0	0
TOTAL	0	20	20	0	0	0
Polo: MARANHÃOZINHO						
PEDAGOGIA LICENCIATURA	4	34	38	0	0	0
TOTAL	4	34	38	0	0	0
Polo: MATÕES						
TOTAL	0	0	0	0	0	0
Polo: MARAJÁ DO SENA						
TOTAL	0	0	0	0	0	0

Fonte: Pró-Reitoria de Graduação – PROG, Outubro/2012

ALUNOS MATRICULADOS CURSOS GRADUAÇÃO À DISTÂNCIA						
CENTROS/CURSOS - GRADUAÇÃO	2011.1			2011.2		
	Masculino	Feminino	TOTAL	Masculino	Feminino	TOTAL
Polo: MATÕES DO NORTE						
TOTAL	0	0	0	0	0	0
Polo: MATIAS OLIMPIO						
TOTAL	0	0	0	0	0	0
Polo: MORROS						
TOTAL	0	0	0	0	0	0
Polo NOVA COLINA						
PEDAGOGIA LICENCIATURA	1	0	1	0	0	0
TOTAL	1	0	1	0	0	0
Polo: NINA RODRIGUES						
ADMINISTRAÇÃO PÚBLICA BACHARELADO	15	8	23	10	7	17
FILOSOFIA LICENCIATURA	11	16	27	11	17	28
PEDAGOGIA LICENCIATURA	10	20	30	11	20	31
TOTAL	36	44	80	32	44	76
Polo: PIO XII (BACABAL)						
TOTAL	0	0	0	0	0	0
Polo: POLO DE BALSAS						
ADMINISTRAÇÃO BACHARELADO	0	5	5	0	6	6
TOTAL	0	5	5	0	6	6
Polo: PRIMEIRA CRUZ						
TOTAL	0	0	0	0	0	0
Polo: CAXIAS						
ADMINISTRAÇÃO PÚBLICA BACHARELADO	9	10	19	7	8	15
FILOSOFIA LICENCIATURA	5	24	29	4	24	28
PEDAGOGIA LICENCIATURA	5	25	30	5	18	23
ADMINISTRAÇÃO BACHARELADO	14	10	24	10	7	17
LICENCIATURA MAGISTÉRIO DAS SÉRIES INICIAIS DO ENSINO FUNDAMENTAL	0	1	1	0	0	0
TOTAL	33	70	103	26	57	83
Polo: SÃO PEDRO DOS CRENTES						
TOTAL	0	0	0	0	0	0
Polo: PRESIDENTE DUTRA						
TOTAL	0	0	0	0	0	0
Polo: PEDREIRAS						
PEDAGOGIA LICENCIATURA	0	6	6	0	0	0
ADMINISTRAÇÃO BACHARELADO	4	1	5	0	0	0
TOTAL	4	7	11	0	0	0
Polo: PERITORÓ (BACABAL)						
TOTAL	0	0	0	0	0	0
Polo: PORTO FRANCO (IMPERATRIZ)						
FILOSOFIA LICENCIATURA	11	8	19	11	8	19
PEDAGOGIA LICENCIATURA	0	22	22	0	8	8
TOTAL	11	30	41	11	16	27
Polo: PIRAPEMAS						
TOTAL	0	0	0	0	0	0

Fonte: Pró-Reitoria de Graduação – PROG, Outubro/2012

ALUNOS MATRICULADOS CURSOS GRADUAÇÃO À DISTÂNCIA						
CENTROS/CURSOS - GRADUAÇÃO	2011.1			2011.2		
	Masculino	Feminino	TOTAL	Masculino	Feminino	TOTAL
Polo: PINHEIRO						
ADMINISTRAÇÃO PÚBLICA BACHARELADO	9	12	21	10	10	20
FILOSOFIA LICENCIATURA	7	16	23	7	16	23
PEDAGOGIA LICENCIATURA	2	22	24	2	18	20
ADMINISTRAÇÃO BACHARELADO	8	3	11	4	1	5
TOTAL	26	53	79	23	45	68
Polo: PINDARÉ MIRIM						
PEDAGOGIA LICENCIATURA	0	3	3	0	0	0
TOTAL	0	3	3	0	0	0
Polo: PRESIDENTE MÉDICE						
PEDAGOGIA LICENCIATURA	0	1	1	0	0	0
TOTAL	0	1	1	0	0	0
Polo: AÇAILÂNDIA						
ADMINISTRAÇÃO PÚBLICA BACHARELADO	12	14	26	12	14	26
FILOSOFIA LICENCIATURA	2	6	8	2	6	8
PEDAGOGIA LICENCIATURA	4	35	39	3	13	16
TOTAL	18	55	73	17	33	50
Polo: BACABAL						
ADMINISTRAÇÃO PÚBLICA BACHARELADO	11	13	24	10	12	22
FILOSOFIA LICENCIATURA	6	12	18	6	11	17
PEDAGOGIA LICENCIATURA	2	24	26	3	21	24
ADMINISTRAÇÃO BACHARELADO	3	1	4	3	1	4
TOTAL	22	50	72	22	45	67
Polo: POLO DE CAROLINA						
TOTAL	0	0	0	0	0	0
Polo: IMPERATRIZ						
ADMINISTRAÇÃO PÚBLICA BACHARELADO	13	7	20	13	6	19
FILOSOFIA LICENCIATURA	9	9	18	7	7	14
PEDAGOGIA LICENCIATURA	3	23	26	4	15	19
ADMINISTRAÇÃO BACHARELADO	2	2	4	1	1	2
TOTAL	27	41	68	25	29	54
Polo: PRESIDENTE DUTRA						
TOTAL	0	0	0	0	0	0
Polo: PORTO RICO DO MARANHÃO						
TOTAL	0	0	0	0	0	0
Polo: SANTA INÊS						
ADMINISTRAÇÃO PÚBLICA BACHARELADO	14	8	22	14	6	20
FILOSOFIA LICENCIATURA	6	7	13	7	9	16
PEDAGOGIA LICENCIATURA	6	34	40	6	14	20
ADMINISTRAÇÃO BACHARELADO	7	4	11	5	2	7
LICENCIATURA MAGISTÉRIO DAS SÉRIES INICIAIS DO ENSINO FUNDAMENTAL	2	3	5	0	0	0
TOTAL	35	56	91	32	31	63
Polo: RIACHÃO						
PEDAGOGIA LICENCIATURA	0	11	11	0	0	0
TOTAL	0	11	11	0	0	0
Polo: ROSÁRIO						
PEDAGOGIA LICENCIATURA	0	6	6	0	0	0
TOTAL	0	6	6	0	0	0

Fonte: Pró-Reitoria de Graduação – PROG, Outubro/2012

ALUNOS MATRICULADOS CURSOS GRADUAÇÃO À DISTÂNCIA						
CENTROS/CURSOS - GRADUAÇÃO	2011.1			2011.2		
	Masculino	Feminino	TOTAL	Masculino	Feminino	TOTAL
Polo: SENADOR ALEXANDRE COSTA						
TOTAL	0	0	0	0	0	0
Polo: SANTO ANTONIO DOS LOPES						
ADMINISTRAÇÃO PÚBLICA BACHARELADO	7	12	19	5	10	15
FILOSOFIA LICENCIATURA	7	12	19	7	12	19
PEDAGOGIA LICENCIATURA	5	17	22	5	16	21
TOTAL	19	41	60	17	38	55
Polo: SÃO BENTO						
ADMINISTRAÇÃO PÚBLICA BACHARELADO	16	14	30	12	13	25
FILOSOFIA LICENCIATURA	6	21	27	6	23	29
PEDAGOGIA LICENCIATURA	2	34	36	2	34	36
TOTAL	24	69	93	20	70	90
Polo: SUCUPIRA DO NORTE						
PEDAGOGIA LICENCIATURA	1	9	10	0	0	0
TOTAL	1	9	10	0	0	0
Polo: FELIX DO BALSAS						
PEDAGOGIA LICENCIATURA	0	3	3	0	0	0
TOTAL	0	3	3	0	0	0
Polo: SÃO FRANCISCO DO MARANHÃO						
TOTAL	0	0	0	0	0	0
Polo: SÃO FRANCISCO DO MARANHÃO (TIMON)						
TOTAL	0	0	0	0	0	0
Polo SÃO JOÃO BATISTA						
TOTAL	0	0	0	0	0	0
Polo SÃO JOÃO DOS PATOS						
ADMINISTRAÇÃO PÚBLICA BACHARELADO	7	9	16	7	8	15
FILOSOFIA LICENCIATURA	3	8	11	4	11	15
PEDAGOGIA LICENCIATURA	4	21	25	4	22	26
TOTAL	14	38	52	15	41	56
Polo: SENADOR LA ROQUE						
TOTAL	0	0	0	0	0	0
Polo: SÃO MATEUS						
TOTAL	0	0	0	0	0	0
Polo: SITIO NOVO						
TOTAL	0	0	0	0	0	0
Polo: SANTA QUITÉRIA						
ADMINISTRAÇÃO PÚBLICA BACHARELADO	16	11	27	12	9	21
FILOSOFIA LICENCIATURA	8	15	23	12	15	27
PEDAGOGIA LICENCIATURA	3	20	23	3	20	23
TOTAL	27	46	73	27	44	71
Polo: TASSO FRAGOSO						
TOTAL	0	0	0	0	0	0
Polo: TIMON						
ADMINISTRAÇÃO PÚBLICA BACHARELADO	9	6	15	9	6	15
FILOSOFIA LICENCIATURA	11	11	22	14	11	25
PEDAGOGIA LICENCIATURA	4	25	29	3	20	23
TOTAL	24	42	66	26	37	63

Fonte: Pró-Reitoria de Graduação – PROG, Outubro/2012

ALUNOS MATRICULADOS CURSOS GRADUAÇÃO À DISTÂNCIA						
CENTROS/CURSOS - GRADUAÇÃO	2011.1			2011.2		
	Masculino	Feminino	TOTAL	Masculino	Feminino	TOTAL
Polo: TIMBIRAS						
ADMINISTRAÇÃO PÚBLICA BACHARELADO	10	6	16	6	5	11
FILOSOFIA LICENCIATURA	1	2	3	1	2	3
PEDAGOGIA LICENCIATURA	7	13	20	8	13	21
TOTAL	18	21	39	15	20	35
Polo: VITORINO FREIRE (BACABAL)						
TOTAL	0	0	0	0	0	0
Polo: VITORINO FREIRE (SANTA INES)						
TOTAL	0	0	0	0	0	0
Polo: VARGEM GRANDE						
	0	0	0	0	0	0
TOTAL	0	0	0	0	0	0
Polo: VICE PROVINCIA						
PEDAGOGIA LICENCIATURA	0	5	5	0	0	0
TOTAL	0	5	5	0	0	0
Polo: ZÉ DOCA						
ADMINISTRAÇÃO PÚBLICA BACHARELADO	5	7	12	4	5	9
FILOSOFIA LICENCIATURA	8	17	25	8	17	25
PEDAGOGIA LICENCIATURA	5	21	26	4	21	25
ADMINISTRAÇÃO BACHARELADO	3	4	7	0	1	1
TOTAL	21	49	70	16	44	60
TOTAL GERAL GRADUAÇÃO À DISTÂNCIA	749	1.793	2.542	625	1.277	1.902

Fonte: Pró-Reitoria de Graduação – PROG, Outubro/2012

ALUNOS MATRICULADOS CURSOS GRADUAÇÃO - PROGRAMA DARCY RIBEIRO			
POLOS/CURSOS - GRADUAÇÃO	2011.1		
	Masculino	Feminino	TOTAL
Polo : AÇAILÂNDIA			
CIÊNCIAS LICENCIATURA HABILITAÇÃO BIOLOGIA	5	7	12
CIÊNCIAS LICENCIATURA HABILITAÇÃO FÍSICA	8	2	10
HISTÓRIA LICENCIATURA	3	5	8
CIÊNCIAS LICENCIATURA HABILITAÇÃO MATEMÁTICA	5	2	7
CIÊNCIAS LICENCIATURA HABILITAÇÃO QUÍMICA	8	11	19
TOTAL	29	27	56
Polo: AMARANTE DO MARANHÃO			
CIÊNCIAS LICENCIATURA HABILITAÇÃO BIOLOGIA	1	18	19
CIÊNCIAS LICENCIATURA HABILITAÇÃO FÍSICA	12	8	20
HISTÓRIA LICENCIATURA	4	19	23
LETRAS LICENCIATURA LÍNGUA PORTUGUESA, LÍNGUA INGLESA E RESPECTIVAS LITERATURAS	4	19	23
CIÊNCIAS LICENCIATURA HABILITAÇÃO MATEMÁTICA	9	9	18
CIÊNCIAS LICENCIATURA HABILITAÇÃO QUÍMICA	12	6	18
TOTAL	42	79	121
Polo: ARARI			
CIÊNCIAS LICENCIATURA HABILITAÇÃO BIOLOGIA	6	18	24
CIÊNCIAS LICENCIATURA HABILITAÇÃO FÍSICA	4	5	9
HISTÓRIA LICENCIATURA	10	14	24
LETRAS LICENCIATURA LÍNGUA PORTUGUESA, LÍNGUA INGLESA E RESPECTIVAS LITERATURAS	3	22	25
CIÊNCIAS LICENCIATURA HABILITAÇÃO MATEMÁTICA	5	10	15
CIÊNCIAS LICENCIATURA HABILITAÇÃO QUÍMICA	9	11	20
TOTAL	37	80	117
Polo: BACABAL			
TOTAL	0	0	0
Polo: BALSAS			
CIÊNCIAS LICENCIATURA HABILITAÇÃO BIOLOGIA	2	13	15
CIÊNCIAS LICENCIATURA HABILITAÇÃO FÍSICA	6	2	8
HISTÓRIA LICENCIATURA	5	15	20
CIÊNCIAS LICENCIATURA HABILITAÇÃO MATEMÁTICA	7	1	8
CIÊNCIAS LICENCIATURA HABILITAÇÃO QUÍMICA	5	7	12
TOTAL	25	38	63
Polo: BARRA DO CORDA			
CIÊNCIAS LICENCIATURA HABILITAÇÃO BIOLOGIA	3	23	26
CIÊNCIAS LICENCIATURA HABILITAÇÃO FÍSICA	4	4	8
HISTÓRIA LICENCIATURA	9	18	27
LETRAS LICENCIATURA LÍNGUA PORTUGUESA, LÍNGUA INGLESA E RESPECTIVAS LITERATURAS	6	16	22
CIÊNCIAS LICENCIATURA HABILITAÇÃO MATEMÁTICA	8	7	15
CIÊNCIAS LICENCIATURA HABILITAÇÃO QUÍMICA	6	3	9
TOTAL	36	71	107
Polo: BARREIRINHAS			
CIÊNCIAS LICENCIATURA HABILITAÇÃO BIOLOGIA	3	10	13
CIÊNCIAS LICENCIATURA HABILITAÇÃO FÍSICA	8	6	14
HISTÓRIA LICENCIATURA	6	10	16
LETRAS LICENCIATURA LÍNGUA PORTUGUESA, LÍNGUA INGLESA E RESPECTIVAS LITERATURAS	2	15	17
CIÊNCIAS LICENCIATURA HABILITAÇÃO MATEMÁTICA	4	6	10
CIÊNCIAS LICENCIATURA HABILITAÇÃO QUÍMICA	6	7	13
TOTAL	29	54	83

Fonte: Pró-Reitoria de Graduação – PROG, Outubro /2012

ALUNOS MATRICULADOS CURSOS GRADUAÇÃO - PROGRAMA DARCY RIBEIRO			
POLOS/CURSOS - GRADUAÇÃO	2011.1		
	Masculino	Feminino	TOTAL
Polo: BEQUIMÃO			
CIÊNCIAS LICENCIATURA HABILITAÇÃO BIOLOGIA	5	18	23
CIÊNCIAS LICENCIATURA HABILITAÇÃO FÍSICA	8	9	17
HISTÓRIA LICENCIATURA	11	14	25
LETRAS LICENCIATURA LÍNGUA PORTUGUESA, LÍNGUA INGLESA E RESPECTIVAS LITERATURAS	7	27	34
CIÊNCIAS LICENCIATURA HABILITAÇÃO MATEMÁTICA	11	8	19
CIÊNCIAS LICENCIATURA HABILITAÇÃO QUÍMICA	10	21	31
TOTAL	52	97	149
Polo: BREJO			
LETRAS LICENCIATURA LÍNGUA PORTUGUESA, LÍNGUA INGLESA E RESPECTIVAS LITERATURAS	0	1	1
TOTAL	0	1	1
Polo: CAROLINA			
CIÊNCIAS LICENCIATURA HABILITAÇÃO BIOLOGIA	2	9	11
CIÊNCIAS LICENCIATURA HABILITAÇÃO FÍSICA	2	2	4
HISTÓRIA LICENCIATURA	2	4	6
LETRAS LICENCIATURA LÍNGUA PORTUGUESA, LÍNGUA INGLESA E RESPECTIVAS LITERATURAS	1	11	12
CIÊNCIAS LICENCIATURA HABILITAÇÃO MATEMÁTICA	3	5	8
CIÊNCIAS LICENCIATURA HABILITAÇÃO QUÍMICA	1	2	3
TOTAL	11	33	44
Polo: CARUTAPERA			
TOTAL	0	0	0
Polo: CIDELÂNDIA			
CIÊNCIAS LICENCIATURA HABILITAÇÃO BIOLOGIA	6	19	25
CIÊNCIAS LICENCIATURA HABILITAÇÃO FÍSICA	9	4	13
HISTÓRIA LICENCIATURA	7	24	31
LETRAS LICENCIATURA LÍNGUA PORTUGUESA, LÍNGUA INGLESA E RESPECTIVAS LITERATURAS	1	26	27
CIÊNCIAS LICENCIATURA HABILITAÇÃO MATEMÁTICA	13	10	23
CIÊNCIAS LICENCIATURA HABILITAÇÃO QUÍMICA	4	7	11
TOTAL	40	90	130
Polo: CODÓ			
CIÊNCIAS LICENCIATURA HABILITAÇÃO BIOLOGIA	5	5	10
CIÊNCIAS LICENCIATURA HABILITAÇÃO FÍSICA	8	2	10
HISTÓRIA LICENCIATURA	6	10	16
LETRAS LICENCIATURA LÍNGUA PORTUGUESA, LÍNGUA INGLESA E RESPECTIVAS LITERATURAS	8	11	19
CIÊNCIAS LICENCIATURA HABILITAÇÃO MATEMÁTICA	10	2	12
CIÊNCIAS LICENCIATURA HABILITAÇÃO QUÍMICA	7	5	12
TOTAL	44	35	79
Polo: COELHO NETO			
CIÊNCIAS LICENCIATURA HABILITAÇÃO BIOLOGIA	5	21	26
CIÊNCIAS LICENCIATURA HABILITAÇÃO FÍSICA	16	4	20
HISTÓRIA LICENCIATURA	7	23	30
LETRAS LICENCIATURA LÍNGUA PORTUGUESA, LÍNGUA INGLESA E RESPECTIVAS LITERATURAS	15	18	33
CIÊNCIAS LICENCIATURA HABILITAÇÃO MATEMÁTICA	22	4	26
CIÊNCIAS LICENCIATURA HABILITAÇÃO QUÍMICA	19	9	28
TOTAL	84	79	163
Polo: COLINAS			
TOTAL	0	0	0

Fonte: Pró-Reitoria de Graduação – PROG, Outubro /2012

ALUNOS MATRICULADOS CURSOS GRADUAÇÃO - PROGRAMA DARCY RIBEIRO			
POLOS/CURSOS - GRADUAÇÃO	2011.1		
	Masculino	Feminino	TOTAL
Polo: CURURUPU			
CIÊNCIAS LICENCIATURA HABILITAÇÃO BIOLOGIA	6	23	29
CIÊNCIAS LICENCIATURA HABILITAÇÃO FÍSICA	15	10	25
HISTÓRIA LICENCIATURA	9	16	25
LETRAS LICENCIATURA LÍNGUA PORTUGUESA, LÍNGUA INGLESA E RESPECTIVAS LITERATURAS	3	23	26
CIÊNCIAS LICENCIATURA HABILITAÇÃO MATEMÁTICA	8	15	23
CIÊNCIAS LICENCIATURA HABILITAÇÃO QUÍMICA	10	23	33
TOTAL	51	110	161
Polo: DOM PEDRO			
TOTAL	0	0	0
Polo: ESPERANTINOPOLIS			
TOTAL	0	0	0
Polo: GOVERNADOR NUNES FREIRE			
TOTAL	0	0	0
Polo: GRAJAÚ			
CIÊNCIAS LICENCIATURA HABILITAÇÃO BIOLOGIA	6	13	19
CIÊNCIAS LICENCIATURA HABILITAÇÃO FÍSICA	10	3	13
HISTÓRIA LICENCIATURA	7	11	18
LETRAS LICENCIATURA LÍNGUA PORTUGUESA, LÍNGUA INGLESA E RESPECTIVAS LITERATURAS	5	12	17
CIÊNCIAS LICENCIATURA HABILITAÇÃO MATEMÁTICA	4	2	6
CIÊNCIAS LICENCIATURA HABILITAÇÃO QUÍMICA	2	11	13
TOTAL	34	52	86
Polo: ICATU			
CIÊNCIAS LICENCIATURA HABILITAÇÃO BIOLOGIA	10	26	36
CIÊNCIAS LICENCIATURA HABILITAÇÃO FÍSICA	11	7	18
HISTÓRIA LICENCIATURA	10	15	25
LETRAS LICENCIATURA LÍNGUA PORTUGUESA, LÍNGUA INGLESA E RESPECTIVAS LITERATURAS	10	20	30
CIÊNCIAS LICENCIATURA HABILITAÇÃO MATEMÁTICA	13	15	28
CIÊNCIAS LICENCIATURA HABILITAÇÃO QUÍMICA	10	13	23
TOTAL	64	96	160
Polo: ITAPECURU MIRIM			
TOTAL	0	0	0
Polo: LAGO DA PEDRA			
TOTAL	0	0	0
Polo: LORETO			
CIÊNCIAS LICENCIATURA HABILITAÇÃO BIOLOGIA	4	26	30
CIÊNCIAS LICENCIATURA HABILITAÇÃO FÍSICA	2	5	7
HISTÓRIA LICENCIATURA	6	14	20
LETRAS LICENCIATURA LÍNGUA PORTUGUESA, LÍNGUA INGLESA E RESPECTIVAS LITERATURAS	2	28	30
CIÊNCIAS LICENCIATURA HABILITAÇÃO MATEMÁTICA	5	7	12
CIÊNCIAS LICENCIATURA HABILITAÇÃO QUÍMICA	8	9	17
TOTAL	27	89	116

Fonte: Pró-Reitoria de Graduação – PROG, Outubro /2012

ALUNOS MATRICULADOS CURSOS GRADUAÇÃO - PROGRAMA DARCY RIBEIRO			
POLOS/CURSOS - GRADUAÇÃO	2011.1		
	Masculino	Feminino	TOTAL
Polo: MIRINZAL			
CIÊNCIAS LICENCIATURA HABILITAÇÃO BIOLOGIA	3	24	27
CIÊNCIAS LICENCIATURA HABILITAÇÃO FÍSICA	9	7	16
HISTÓRIA LICENCIATURA	4	12	16
LETRAS LICENCIATURA LÍNGUA PORTUGUESA, LÍNGUA INGLESA E RESPECTIVAS LITERATURAS	2	23	25
CIÊNCIAS LICENCIATURA HABILITAÇÃO MATEMÁTICA	4	5	9
CIÊNCIAS LICENCIATURA HABILITAÇÃO QUÍMICA	4	13	17
TOTAL	26	84	110
Polo: PASTOS BONS			
TOTAL	0	0	0
Polo: PEDREIRAS			
TOTAL	0	0	0
Polo: PINHEIRO			
CIÊNCIAS LICENCIATURA HABILITAÇÃO BIOLOGIA	10	18	28
CIÊNCIAS LICENCIATURA HABILITAÇÃO FÍSICA	7	4	11
HISTÓRIA LICENCIATURA	10	16	26
LETRAS LICENCIATURA LÍNGUA PORTUGUESA, LÍNGUA INGLESA E RESPECTIVAS LITERATURAS	5	17	22
CIÊNCIAS LICENCIATURA HABILITAÇÃO MATEMÁTICA	3	5	8
CIÊNCIAS LICENCIATURA HABILITAÇÃO QUÍMICA	3	4	7
TOTAL	38	64	102
Polo: PORTO FRANCO			
CIÊNCIAS LICENCIATURA HABILITAÇÃO BIOLOGIA	6	15	21
CIÊNCIAS LICENCIATURA HABILITAÇÃO FÍSICA	11	5	16
HISTÓRIA LICENCIATURA	8	7	15
LETRAS LICENCIATURA LÍNGUA PORTUGUESA, LÍNGUA INGLESA E RESPECTIVAS LITERATURAS	6	24	30
CIÊNCIAS LICENCIATURA HABILITAÇÃO MATEMÁTICA	11	9	20
CIÊNCIAS LICENCIATURA HABILITAÇÃO QUÍMICA	5	6	11
TOTAL	47	66	113
Polo: PRESIDENTE DUTRA			
TOTAL	0	0	0
Polo: ROSÁRIO			
CIÊNCIAS LICENCIATURA HABILITAÇÃO BIOLOGIA	5	22	27
CIÊNCIAS LICENCIATURA HABILITAÇÃO FÍSICA	9	8	17
HISTÓRIA LICENCIATURA	9	28	37
LETRAS LICENCIATURA LÍNGUA PORTUGUESA, LÍNGUA INGLESA E RESPECTIVAS LITERATURAS	4	27	31
CIÊNCIAS LICENCIATURA HABILITAÇÃO MATEMÁTICA	7	12	19
CIÊNCIAS LICENCIATURA HABILITAÇÃO QUÍMICA	11	8	19
TOTAL	45	105	150
Polo: SANTA HELENA			
TOTAL	0	0	0
Polo: SANTA INÊS			
TOTAL	0	0	0
Polo: SANTA LUZIA			
TOTAL	0	0	0
Polo: SANTA LUZIA DO PARUÁ			
TOTAL	0	0	0

Fonte: Pró-Reitoria de Graduação – PROG, Outubro /2012

ALUNOS MATRICULADOS CURSOS GRADUAÇÃO - PROGRAMA DARCY RIBEIRO			
POLOS/CURSOS - GRADUAÇÃO	2011.1		
	Masculino	Feminino	TOTAL
Polo: SÃO BENTO			
CIÊNCIAS LICENCIATURA HABILITAÇÃO BIOLOGIA	6	22	28
CIÊNCIAS LICENCIATURA HABILITAÇÃO FÍSICA	17	4	21
HISTÓRIA LICENCIATURA	4	24	28
LETRAS LICENCIATURA LÍNGUA PORTUGUESA, LÍNGUA INGLESA E RESPECTIVAS LITERATURAS	2	33	35
CIÊNCIAS LICENCIATURA HABILITAÇÃO MATEMÁTICA	14	16	30
CIÊNCIAS LICENCIATURA HABILITAÇÃO QUÍMICA	12	13	25
TOTAL	55	112	167
Polo: SÃO DOMINGOS DO MARANHÃO			
TOTAL	0	0	0
Polo: SÃO MATEUS DO MARANHÃO			
CIÊNCIAS LICENCIATURA HABILITAÇÃO BIOLOGIA	7	16	23
CIÊNCIAS LICENCIATURA HABILITAÇÃO FÍSICA	8	7	15
HISTÓRIA LICENCIATURA	4	17	21
LETRAS LICENCIATURA LÍNGUA PORTUGUESA, LÍNGUA INGLESA E RESPECTIVAS LITERATURAS	13	14	27
CIÊNCIAS LICENCIATURA HABILITAÇÃO MATEMÁTICA	4	12	16
CIÊNCIAS LICENCIATURA HABILITAÇÃO QUÍMICA	14	11	25
TOTAL	50	77	127
Polo: TIMON			
CIÊNCIAS LICENCIATURA HABILITAÇÃO BIOLOGIA	3	8	11
CIÊNCIAS LICENCIATURA HABILITAÇÃO FÍSICA	4	0	4
HISTÓRIA LICENCIATURA	6	11	17
CIÊNCIAS LICENCIATURA HABILITAÇÃO MATEMÁTICA	8	6	14
CIÊNCIAS LICENCIATURA HABILITAÇÃO QUÍMICA	4	5	9
TOTAL	25	30	55
Polo: TUTOIA			
TOTAL	0	0	0
Polo: VIANA			
CIÊNCIAS LICENCIATURA HABILITAÇÃO BIOLOGIA	6	17	23
CIÊNCIAS LICENCIATURA HABILITAÇÃO FÍSICA	11	9	20
HISTÓRIA LICENCIATURA	7	21	28
LETRAS LICENCIATURA LÍNGUA PORTUGUESA, LÍNGUA INGLESA E RESPECTIVAS LITERATURAS	7	25	32
CIÊNCIAS LICENCIATURA HABILITAÇÃO MATEMÁTICA	15	10	25
CIÊNCIAS LICENCIATURA HABILITAÇÃO QUÍMICA	18	18	36
TOTAL	64	100	164
Polo: VITORINO FREIRE			
TOTAL	0	0	0
Polo: ZÉ DOCA			
TOTAL	0	0	0
TOTAL GERAL PROGRAMA DARCY RIBEIRO	955	1.669	2.624

Fonte: Pró-Reitoria de Graduação – PROG, Outubro /2012

RESUMO						
ALUNOS MATRICULADOS CURSOS GRADUAÇÃO PRESENCIAL, A DISTÂNCIA, PROGRAMA DARCY RIBEIRO E SEQUENCIAL						
CENTROS/CURSOS - GRADUAÇÃO	2011.1			2011.2		
	Masculino	Feminino	TOTAL	Masculino	Feminino	TOTAL
TOTAL GRADUAÇÃO PRESENCIAL	4.986	6.740	11.726	4.940	6.829	11.769
TOTAL GRADUAÇÃO A DISTÂNCIA	749	1.793	2.542	625	1.277	1.902
TOTAL GERAL PROGRAMA DARCY RIBEIRO	955	1.669	2.624	955	1.669	2.624
SEQUENCIAL DE EDUCAÇÃO SUPERIOR DE FORMAÇÃO ESPECÍFICA EM ADMINISTRAÇÃO DE NEGÓCIO	5	4	9	5	2	7
TOTAL GERAL GRADUAÇÃO PRESENCIAL, A DISTÂNCIA, DARCY RIBEIRO E SEQUENCIAL	6.695	10.206	16.901	6.525	9.777	16.302

Fonte: Pró-Reitoria de Graduação – PROG, Outubro /2012

TABELA 5: ALUNOS PORTADORES DE NECESSIDADES ESPECIAIS - 2011

ALUNOS PORTADORES DE NECESSIDADES ESPECIAIS			
CENTROS/CURSOS - GRADUAÇÃO	2011		
	Masculino	Feminino	TOTAL
CCSA - SÃO LUÍS GRADUAÇÃO PRESENCIAL			
.ADMINISTRAÇÃO	1	0	1
CIÊNCIAS SOCIAIS	1	0	1
CECEN - SÃO LUÍS GRADUAÇÃO PRESENCIAL			
GEOGRAFIA	1	0	1
CESC - CAXIAS GRADUAÇÃO PRESENCIAL			
PEDAGOGIA	0	1	1
TOTAL	3	1	4

Fonte: Pró-Reitoria de Graduação – PROG, Março/2012

TABELA 6: TRANCAMENTO DE MATRÍCULA-2011

TRANCAMENTO DE MATRÍCULA						
CENTROS/CURSOS - GRADUAÇÃO	2011.1			2011.2		
	Masculino	Feminino	TOTAL	Masculino	Feminino	TOTAL
CCA – SÃO LUÍS GRADUAÇÃO PRESENCIAL						
AGRONOMIA	0	2	2	11	7	18
ENGENHARIA DE PESCA	11	1	12	8	3	11
MEDICINA VETERINÁRIA		1	1	2	4	6
ZOOTECNIA	1	0	1	1	11	12
TOTAL	12	4	16	22	25	47
CCSA – SÃO LUÍS GRADUAÇÃO PRESENCIAL						
ADMINISTRAÇÃO	1	16	17	22	19	41
CIÊNCIAS SOCIAIS	8	5	13	7	11	18
DIREITO	0	0	0	1	6	7
TOTAL	9	21	30	30	36	66
CCT – SÃO LUÍS GRADUAÇÃO PRESENCIAL						
ARQUITETURA E URBANISMO	1	4	5	12	0	12
ENGENHARIA CIVIL	4	0	4	7	0	7
ENGENHARIA DA COMPUTAÇÃO	12	0	12	24	23	47
ENGENHARIA MECÂNICA	35	0	35	32	04	36
ENGENHARIA DE PRODUÇÃO	5	0	5	21	10	31
TOTAL	57	4	61	96	37	133
CECEN – SÃO LUÍS GRADUAÇÃO PRESENCIAL						
CIÊNCIAS BIOLÓGICAS	0	0	0	9	7	16
CIÊNCIAS LICENCIATURA HABILITAÇÃO EM FÍSICA	0	0	0	1	0	1
FÍSICA LICENCIATURA	0	4	4	3	3	6
GEOGRAFIA	0	0	0	2	2	4
HISTÓRIA	5	4	9	11	14	25
LETRAS	1	0	1	0	5	5
MATEMÁTICA LICENCIATURA	0	0	0	3	0	3
MUSICA	2	1	3	0	0	0
PEDAGOGIA	3	1	4	0	3	3
QUÍMICA LICENCIATURA	1	2	3	1	1	2
CIÊNCIAS LICENCIATURA HABILITAÇÃO EM BIOLOGIA	0	0	0	4	6	10
CIÊNCIAS LICENCIATURA HABILITAÇÃO EM QUÍMICA	1	2	3	1	1	2
TOTAL	13	14	27	35	42	77
TOTAL SÃO LUÍS	91	43	134	183	140	323

Fonte: Pró-Reitoria de Graduação – PROG, Março/2012

TRANCAMENTO DE MATRÍCULA						
CENTROS/CURSOS - GRADUAÇÃO	2011.1			2011.2		
	Masculino	Feminino	TOTAL	Masculino	Feminino	TOTAL
CESGRA- GRAJAÚ GRADUAÇÃO PRESENCIAL						
ZOOTECNIA	0	0	0	21	0	21
TOTAL	0	0	0	21	0	21
CESA - AÇAILÂNDIA GRADUAÇÃO PRESENCIAL						
ADMINISTRAÇÃO	2	2	4	5	12	17
LETRAS	0	9	9	0	0	0
TOTAL	2	11	13	5	12	17
CESB - BACABAL GRADUAÇÃO PRESENCIAL						
BIOLOGIA	0	0	0	0	2	2
DIREITO	6	0	6	1	1	2
ENFERMAGEM	8	3	11	0	0	0
LETRAS	5	1	6	0	4	4
PEDAGOGIA	1	4	5	6	8	14
TOTAL	20	8	28	7	15	22
CESBAC -BARRA DO CORDA GRADUAÇÃO PRESENCIAL						
LETRAS	0	16	16	0	0	0
TOTAL	0	16	16	0	0	0
CESBA - BALSAS GRADUAÇÃO PRESENCIAL						
AGRONOMIA	11	1	12	27	2	29
ENFERMAGEM	0	1	1	0	4	4
TOTAL	11	2	13	27	6	33
CESCO - COLINAS GRADUAÇÃO PRESENCIAL						
LETRAS	4	0	4	0	0	0
TOTAL	4	0	4	0	0	0
CESC - CAXIAS GRADUAÇÃO PRESENCIAL						
ENFERMAGEM	0	3	3	0	3	3
FÍSICA	0	0	0	2	0	2
GEOGRAFIA	1	4	5	2	19	21
HISTÓRIA	1	1	2	5	7	12
LETRAS	0	0	0	0	15	15
MATEMÁTICA	3	0	3	0	0	0
MEDICINA	0	1	1	0	5	5
PEDAGOGIA	4	36	40	5	15	20
QUÍMICA	1	0	1	5	4	9
TOTAL	10	45	55	19	68	87
CESIM - ITAPECURUMIRIM GRADUAÇÃO PRESENCIAL						
LETRAS	2	10	12	0	0	0
TOTAL	2	10	12	0	0	0
CESP - PEDREIRAS GRADUAÇÃO PRESENCIAL						
LETRAS	0	14	14	0	12	12
MATEMÁTICA	1	0	1	0	0	0
TOTAL	1	14	15	0	12	12
CESPLP - LAGO DA PEDRA GRADUAÇÃO PRESENCIAL						
CIÊNCIAS	0	0	0	0	0	0
LETRAS	0	1	1	2	4	6
TOTAL	0	1	1	2	4	6

Fonte: Pró-Reitoria de Graduação – PROG, Março/2012

TRANCAMENTO DE MATRÍCULA						
CENTROS/CURSOS - GRADUAÇÃO	2011.1			2011.2		
	Masculino	Feminino	TOTAL	Masculino	Feminino	TOTAL
CESI - IMPERATRIZ GRADUAÇÃO PRESENCIAL						
AGRONOMIA	0	0	0	0	0	0
FÍSICA	5	0	5	0	0	0
GEOGRAFIA	4	5	9	16	10	26
HISTÓRIA	2	1	3	14	13	27
LETRAS	7	9	16	7	7	14
MATEMÁTICA	0	0	0	1	1	2
MEDICINA VETERINÁRIA	14	9	23	0	15	15
PEDAGOGIA	0	3	3	0	14	14
CIÊNCIAS LICENCIATURA HABILITAÇÃO EM BIOLOGIA	0	0	0	1	1	2
TOTAL	32	27	59	39	61	100
CESPRE - PRESIDENTE DUTRA GRADUAÇÃO PRESENCIAL						
LETRAS	2	7	9	0	6	6
TOTAL	2	7	9	0	6	6
CESSIN - SANTA INÊS GRADUAÇÃO PRESENCIAL						
ENFERMAGEM	0	0	0	4	18	22
LETRAS	0	2	2	5	3	8
PEDAGOGIA	0	5	5	12	50	62
TOTAL	0	7	7	21	71	92
CESTI - TIMON GRADUAÇÃO PRESENCIAL						
ADMINISTRAÇÃO	10	0	10	0	0	0
LETRAS	0	12	12	0	5	5
PEDAGOGIA	8	40	48	8	0	8
TOTAL	18	52	70	8	5	13
CESZD - ZÉ DOCA GRADUAÇÃO PRESENCIAL						
CIÊNCIAS- BIOLOGIA	0	1	1	0	0	0
LETRAS	0	14	14	5	0	5
TOTAL	0	15	15	5	0	5
TOTAL GERAL	193	258	451	337	400	737

Fonte: Pró-Reitoria de Graduação – PROG, Março/2012

TABELA 7: DIPLOMAÇÃO - 2011

ALUNOS DIPLOMADOS						
CENTROS/CURSOS - GRADUAÇÃO	2011.1			2011.2		
	Masculino	Feminino	TOTAL	Masculino	Feminino	TOTAL
CCA - SÃO LUÍS GRADUAÇÃO PRESENCIAL						
AGRONOMIA	12	11	23	3	15	18
ENGENHARIA DE PESCA	0	0	0	0	0	0
MEDICINA VETERINÁRIA	9	17	26	1	1	2
ZOOTECNIA	0	0	0	3	2	5
TOTAL CCA - GRADUAÇÃO PRESENCIAL	21	28	49	7	18	25
CCSA - SÃO LUÍS GRADUAÇÃO PRESENCIAL						
ADMINISTRAÇÃO	16	30	46	18	10	28
CIÊNCIAS SOCIAIS	1	3	4	1	2	3
DIREITO	0	0	0	0	0	0
CURSO SUP. DE FORMAÇÃO ESPECÍFICA EM GESTÃO DE NEGÓCIO	0	0	0	1	0	1
FORMAÇÃO DE OFICIAIS (CFO)	35	05	40	0	0	0
TOTAL CCSA GRADUAÇÃO PRESENCIAL	52	38	90	20	12	32
CCSA - SÃO LUÍS GRADUAÇÃO À DISTÂNCIA						
ADMINISTRAÇÃO EAD	23	28	51	9	1	10
TOTAL	23	28	51	9	1	10
CCT - SÃO LUÍS GRADUAÇÃO PRESENCIAL						
ARQUITETURA E URBANISMO	18	26	44	4	10	14
ENGENHARIA CIVIL	16	8	24	3	0	3
ENGENHARIA DA COMPUTAÇÃO	0	0	0	0	0	0
ENGENHARIA MECÂNICA	16	1	17	9	1	10
ENGENHARIA DE PRODUÇÃO	0	0	0	0	0	0
FORMAÇÃO DE OFICIAIS - BOMBEIRO MILITAR	19	5	24	29	2	31
TOTAL CCT GRADUAÇÃO PRESENCIAL	69	40	109	45	13	58
CECEN - SÃO LUÍS GRADUAÇÃO PRESENCIAL						
CIÊNCIAS BIOLÓGICAS LICENCIATURA	0	0	0	0	6	6
CIÊNCIAS LICENCIATURA HABILITAÇÃO EM BIOLOGIA	13	13	26	0	0	0
CIÊNCIAS LICENCIATURA HABILITAÇÃO EM FÍSICA	6	5	11	0	0	0
CIÊNCIAS LICENCIATURA/MATEMÁTICA	0	0	0	3	1	4
FÍSICA LICENCIATURA	6	5	11	2	1	3
GEOGRAFIA LICENCIATURA	9	11	20	7	7	14
HISTÓRIA LICENCIATURA	5	9	14	5	6	11
LETRAS LICENCIATURA	6	13	19	5	6	11
MATEMÁTICA LICENCIATURA	5	0	5	1	2	3
MÚSICA LICENCIATURA	11	5	16	1	0	1
PEDAGOGIA LICENCIATURA	0	16	16	0	6	6
QUÍMICA LICENCIATURA	06	3	9	5	7	12
TOTAL CECEN GRADUAÇÃO PRESENCIAL	67	80	147	29	42	71
CECEN - SÃO LUÍS GRADUAÇÃO À DISTÂNCIA						
CIÊNCIAS DA RELIGIÃO	8	23	31	0	0	0
MAGISTÉRIO DAS SERIES INICIAIS DO ENSINO FUNDAMENTAL	3	115	118	1	2	3
TOTAL CECEN À DISTÂNCIA	11	138	149	1	2	3
SÃO LUÍS -TOTAL PRESENCIAL	209	186	395	101	85	186
SÃO LUÍS -TOTAL À DISTÂNCIA	34	166	200	10	3	13

Fonte: Pró-Reitoria de Graduação – PROG, Março e MAIO/2012

ALUNOS DIPLOMADOS						
CENTROS/CURSOS - GRADUAÇÃO	2011.1			2011.2		
	Masculino	Feminino	TOTAL	Masculino	Feminino	TOTAL
CESA - AÇAILÂNDIA GRADUAÇÃO PRESENCIAL						
ADMINISTRAÇÃO	0	2	2	0	0	0
BIOLOGIA	1	0	1	0	0	0
LETRAS	1	0	1	0	0	0
MATEMÁTICA	0	0	0	0	0	0
TOTAL AÇAILÂNDIA GRADUAÇÃO PRESENCIAL	2	2	4	0	0	0
CESB - BACABAL GRADUAÇÃO PRESENCIAL						
ADMINISTRAÇÃO EMPRESAS RURAIS E COOPERATIVAS	4	1	5	5	2	7
CURSO SUP. DE FORMAÇÃO ESPECÍFICA EM ADMINISTRAÇÃO DE NEGÓCIOS	0	0	0	1	1	2
CIÊNCIAS LICENCIATURA/ BIOLOGIA	3	7	10	1	4	5
CIÊNCIAS LICENCIATURA/MATEMÁTICA	0	0	0	2	0	2
DIREITO	0	0	0	0	0	0
ENFERMAGEM	9	13	22	0	0	0
GEOGRAFIA LICENCIATURA	0	0	0	1	0	1
LETRAS LICENCIATURA	5	19	24	3	2	5
PEDAGOGIA	7	22	29	0	0	0
QUÍMICA	0	0	0	0	0	0
TOTAL CESB GRADUAÇÃO PRESENCIAL	28	62	90	13	9	22
CESB - BACABAL GRADUAÇÃO À DISTÂNCIA						
ADMINISTRAÇÃO - EAD	2	0	2	0	0	0
TOTAL	2	0	2	0	0	0
CESBAC - BARRA DO CORDA GRADUAÇÃO À DISTÂNCIA						
ADMINISTRAÇÃO - EAD	7	2	9	0	0	0
TOTAL	7	2	9	0	0	0
CESBA - BALSAS GRADUAÇÃO PRESENCIAL						
AGRONOMIA	3	0	3	0	0	0
ENFERMAGEM	1	1	2	0	0	0
FÍSICA	4	2	6	0	0	0
LETRAS	5	16	21	0	0	0
MATEMÁTICA	0	0	0	0	0	0
TOTAL CESBA GRADUAÇÃO PRESENCIAL	13	19	32	0	0	0
CESCO - COLINAS GRADUAÇÃO PRESENCIAL						
ENFERMAGEM	0	2	2	0	0	0
LETRAS	0	0	0	0	0	0
TECNOLOGIA DA INFORMAÇÃO	0	0	0	0	0	0
TOTAL CESCO GRADUAÇÃO PRESENCIAL	0	2	2	0	0	0
CESCO - COLINAS GRADUAÇÃO À DISTÂNCIA						
ADMINISTRAÇÃO - EAD	2	2	4	0	0	0
TOTAL CESP GRADUAÇÃO PRESENCIAL	2	2	4	0	0	0
CESP - PEDREIRAS GRADUAÇÃO PRESENCIAL						
LETRAS	10	29	39	0	0	0
MATEMÁTICA	4	2	6	0	0	0
TOTAL PEDREIRAS GRADUAÇÃO PRESENCIAL	14	31	45	0	0	0
CESP - PEDREIRAS GRADUAÇÃO À DISTÂNCIA						
ADMINISTRAÇÃO - EAD	4	1	5	0	0	0
TOTAL PEDREIRAS GRADUAÇÃO À DISTÂNCIA	4	1	5	0	0	0

Fonte: Pró-Reitoria de Graduação – PROG, Março e Maio/2012

ALUNOS DIPLOMADOS						
CENTROS/CURSOS - GRADUAÇÃO	2011.1			2011.2		
	Masculino	Feminino	TOTAL	Masculino	Feminino	TOTAL
CESC - CAXIAS GRADUAÇÃO PRESENCIAL						
CIÊNCIAS BIOLÓGICAS LICENCIATURA	0	0	0	0	7	7
CIÊNCIAS LICENCIATURA/ BIOLOGIA	3	33	36	0	1	1
CIÊNCIAS LICENCIATURA/QUÍMICA	0	0	0	0	1	1
ENFERMAGEM BACHARELADO	12	23	35	0	2	2
FÍSICA LICENCIATURA	2	1	3	1	0	1
GEOGRAFIA LICENCIATURA	10	16	26	8	3	11
HISTÓRIA LICENCIATURA	4	12	16	2	1	3
LETRAS LICENCIATURA	8	24	32	0	1	1
MATEMÁTICA LICENCIATURA	13	6	19	1	0	1
MEDICINA BACHARELADO	14	8	22	11	10	21
PEDAGOGIA LICENCIATURA	2	27	29	0	1	1
QUÍMICA LICENCIATURA	7	7	14	1	0	1
TOTAL CESC GRADUAÇÃO PRESENCIAL	75	157	232	24	27	51
CESC - CAXIAS GRADUAÇÃO À DISTÂNCIA						
ADMINISTRAÇÃO - EAD	6	2	8	0	0	0
TOTAL CESC - CAXIAS GRADUAÇÃO À DISTÂNCIA	6	2	8	0	0	0
CESI - IMPERATRIZ GRADUAÇÃO PRESENCIAL						
AGRONOMIA	12	7	19	0	0	0
ADMINISTRAÇÃO DE EMPRESAS	23	20	43	0	0	0
CIÊNCIAS BIOLÓGICAS	0	0	0	0	0	0
FÍSICA	0	0	0	0	0	0
GEOGRAFIA	16	16	32	0	0	0
HISTÓRIA	10	23	33	0	0	0
LETRAS	3	11	14	0	0	0
MATEMÁTICA	19	4	23	0	0	0
MEDICINA VETERINÁRIA	18	13	31	0	0	0
PEDAGOGIA	1	34	35	0	0	0
QUÍMICA	3	0	3	0	0	0
ENGENHARIA FLORESTAL	0	0	0	0	0	0
TOTAL CESI GRADUAÇÃO PRESENCIAL	105	128	233	0	0	0
CESIM - ITAPECURU MIRIM GRADUAÇÃO PRESENCIAL						
CIÊNCIAS - BIOLOGIA	0	0	0	0	0	0
ENFERMAGEM	0	0	0	0	0	0
LETRAS	1	3	4	0	0	0
TOTAL CESIM GRADUAÇÃO PRESENCIAL	1	3	4	0	0	0
CESPRES - PRESIDENTE DUTRA GRADUAÇÃO PRESENCIAL						
ENFERMAGEM	7	14	21	0	0	0
LETRAS	0	0	0	0	0	0
TOTAL CESPRES GRADUAÇÃO PRESENCIAL	7	14	21	0	0	0

Fonte: Pró-Reitoria de Graduação – PROG, Março e Maio/2012

ALUNOS DIPLOMADOS						
CENTROS/CURSOS - GRADUAÇÃO	2011.1			2011.2		
	Masculino	Feminino	TOTAL	Masculino	Feminino	TOTAL
CESSIN - SANTA INÊS GRADUAÇÃO PRESENCIAL						
CIÊNCIAS LICENCIATURA/MATEMÁTICA	0	0	0	1	0	1
ENFERMAGEM - BACHARELADO	0	0	0	0	1	1
GEOGRAFIA	1	0	1	0	0	0
HISTÓRIA	0	0	0	0	0	0
LETRAS LICENCIATURA	10	30	40	6	9	15
MAGISTÉRIO DAS SÉRIES INICIAIS DO ENSINO FUNDAMENTAL	0	0	0	1	3	4
PEDAGOGIA LICENCIATURA	06	26	32	2	7	9
TOTAL CESSIN GRADUAÇÃO PRESENCIAL	17	56	73	10	20	30
CESSIN - SANTA INÊS GRADUAÇÃO À DISTÂNCIA						
ADMINISTRAÇÃO - BACHARELADO - EAD	7	6	13	1	1	2
TOTAL	7	6	13	1	1	2
CESTI - TIMON GRADUAÇÃO PRESENCIAL						
ADMINISTRAÇÃO	14	12	26	0	0	0
LETRAS	2	30	32	0	0	0
PEDAGOGIA	3	39	42	0	0	0
TOTAL CESTI GRADUAÇÃO PRESENCIAL	19	81	100	0	0	0
CESZD - ZÉ DOCA GRADUAÇÃO À DISTÂNCIA						
ADMINISTRAÇÃO - EAD	3	5	8	0	0	0
TOTAL	3	5	8	0	0	0
CESCD - CODÓ GRADUAÇÃO À DISTÂNCIA						
ADMINISTRAÇÃO - EAD	6	3	9	0	0	0
TOTAL CESCD - CODÓ GRADUAÇÃO À DISTÂNCIA	6	3	9	0	0	0
CESJP - SÃO JOÃO DOS PATOS GRADUAÇÃO PRESENCIAL						
ENFERMAGEM	4	9	13	0	0	0
LETRAS	0	0	0	0	0	0
TECNOLOGIA DA INFORMAÇÃO	0	0	0	0	0	0
TOTAL CESJP GRADUAÇÃO PRESENCIAL	4	9	13	0	0	0
TOTAL INTERIORES GRADUAÇÃO PRESENCIAL	285	564	849	47	56	103
TOTAL INTERIORES GRADUAÇÃO À DISTÂNCIA	37	21	58	1	1	2
TOTAL GERAL GRADUAÇÃO PRESENCIAL	494	750	1.244	148	141	289
TOTAL GERAL GRADUAÇÃO À DISTÂNCIA	71	187	258	11	4	15
TOTAL GERAL DIPLOMADOS	565	937	1502	159	145	304

Fonte: Pró-Reitoria de Graduação – PROG, Março e Maio/2012

**ENSINO
PÓS-GRADUAÇÃO**

TABELA 8 : ALUNOS MATRICULADOS E CONCLUDENTES - CURSOS DE PÓS-GRADUAÇÃO PRESENCIAL E À DISTÂNCIA-2007 a 2011

ALUNOS MATRICULADOS E CONCLUDENTES -CURSOS DE PÓS-GRADUAÇÃO LATO SENSU												
CURSOS DE PÓS-GRADUAÇÃO PRESENCIAIS/CENTRO	ALUNOS MATRICULADOS						ALUNOS CONCLUDENTES					
	2007	2008	2009	2010	2011	2012	2007	2008	2009	2010	2011	2012
1. SOCIOLOGIA DAS INTERPRETAÇÕES /CCSA		32								20		
2. CIÊNCIAS AMBIENTAIS/CESI 1ª TURMA		46							20			
3. ENGENHARIA DA PRODUÇÃO/CCT 1ª TURMA		43							32			
4. ENSINO DE CIÊNCIAS/CECEN		74							56			
5. LÍNGUA PORTUGUESA/CECEN		48							37			
6. FUNDAMENTO DE MATEMÁTICA/CECEN		40							21			
7. SAÚDE PÚBLICA/CESI 1ª TURMA		40							34			
8. METODOLOGIA DO ENSINO SUPERIOR/CESI			48						38			
9. LÍNGUA INGLESA/CECEN	48								32			
10. LÍNGUA INGLESA/CESI		24							12			
11. CIÊNCIAS BIOLÓGICAS/CESI			40						19			
12. EDUCAÇÃO AMBIENTAL/CECEN			41						30			
13. ESTATÍSTICA/CECEN 1ª TURMA			49								29	
14. ENGENHARIA DE SEGURANÇA DO TRABALHO/CCT 2ª TURMA			33						24			
15. ESTATÍSTICA APLICADAS AS CIÊNCIAS/CESI			45						38			
16. PSICOPEDAGOGIA/CECEN			46								36	
17. LITERATURA INFANTO-JUVENIL/CECEN		44							35			
18. LÍNGUA PORTUGUESA/CECEN			51						SEM RELATÓRIO FINAL			
19. EDUCAÇÃO INFANTIL/CECEN			47						SEM RELATÓRIO FINAL			
20. EDUCAÇÃO INCLUSIVA/CECEN				40					SEM RELATÓRIO FINAL			
21. PLANEJ. E IMPLEMENTAÇÕES DE LAN E WAN/CCT				47							16	
22. HISTÓRIA DO MARANHÃO/CECEN					27				EM ANDAMENTO			
23. VIGILÂNCIA SANITÁRIA DOS ALIMENTOS/CCA					45				EM ANDAMENTO			
24. SUPERVISÃO ESCOLAR/CECEN					50				EM ANDAMENTO			
25. CIÊNCIAS AMBIENTAIS/CESI 2ª TURMA					46				EM ANDAMENTO			
26. SAÚDE PÚBLICA/CESI 2ª TURMA					44				EM ANDAMENTO			
27. GESTÃO AMBIENTAL DE ÁREAS PROTEGIDAS/CESI					45				EM ANDAMENTO			
28. APRENDIZAGEM E AUTORIA DA EDUCAÇÃO INFANTIL/CESI					135				EM ANDAMENTO			
29. AVALIAÇÃO EDUCACIONAL/CECEN						40			EM ANDAMENTO			
30. MEIO AMBIENTE E RECURSOS AQUÁTICOS/CECEN						44			EM ANDAMENTO			
TOTAL	48	391	400	87	392	84	----	-----	32	416	81	----
CURSO DE PÓS-GRADUAÇÃO À DISTÂNCIA/CENTRO	ALUNOS MATRICULADOS						ALUNOS CONCLUDENTES					
	2007	2008	2009	2010	2011	2012	2007	2008	2009	2010	2011	2012
1. GESTÃO PÚBLICA/CCSA				750					SEM RELATÓRIO FINAL			
2. GESTÃO PÚBLICA MUNICIPAL/CCSA				810					SEM RELATÓRIO FINAL			
3. GESTÃO PÚBLICA SAÚDE/CCSA				821					SEM RELATÓRIO FINAL			
4. EDUCAÇÃO DO CAMPO/CECEN				977							781	
5. INSPEÇÃO ESCOLAR/CECEN				120					SEM RELATÓRIO FINAL			
6. GESTÃO PÚBLICA ASSEMBLÉIA LEGISLATIVA DO MA/CCSA						300			EM ANDAMENTO			
TOTAL	-----	-----	-----	3.478	-----	300	-----	-----	-----	-----	781	-----
TOTAL GERAL PÓS-GRADUAÇÃO PRESENCIAL E A DISTÂNCIA	48	391	400	3.565	392	384	-----	-----	32	416	862	-----

Fonte: Pró-Reitoria de Pesquisa e Pós-Graduação – PPG, Março/2012

EXTENSÃO

TABELA 9: DOCENTES PARTICIPANTES EM ATIVIDADES DE EXTENSÃO - 2007 a 2011

CENTROS/ DEPARTAMENTOS	NÚMERO DE DOCENTES PARTICIPANTES EM ATIVIDADES DE EXTENSÃO																			
	2007				2008				2009				2010				2011			
	PROGRAMAS	PROJETOS	CURSOS DE EXTENSÃO	TOTAL	PROGRAMAS	PROJETOS	CURSOS DE EXTENSÃO	TOTAL	PROGRAMAS	PROJETOS	CURSOS DE EXTENSÃO	TOTAL	PROGRAMAS	PROJETOS	CURSOS DE EXTENSÃO E EVENTOS	TOTAL	PROGRAMAS	PROJETOS	CURSOS DE EXTENSÃO E EVENTOS	TOTAL
PROEXAE	157	5350	70	5577	539	1715	334	2588	318	760		1078	270		208	478	50	360	885	1295
CCT						28		28		40		40		36		36		21	120	141
CCA						40		40		48		48		52		52		75	60	135
CCSA						28		28		16		16		4		4		4		4
CESSIN		830		830		79		19		4	37	41		12	45	57		812	45	857
CESC		500	100	600		40		79		10		10		64		64		78	200	278
CESI						60		60		60		60		56		56		36		36
CESB						12		12						16		16		30		30
CESBA														19		19				
CESTI		100		100		154		154		8		8		8		8		6		6
CECEN						156		156		104		104		52	116	178		142	178	320
LAGO DA PEDRA																			400	400

Fonte: Pró-Reitoria de Extensão e Assuntos Estudantis – PROEXAE, Novembro/2011

TABELA 10: ATIVIDADES DE EXTENSÃO DESENVOLVIDAS PELA UEMA - 2011

Ano: 2011 - PROEXAE

Projeto / Atividade / Eventos/ Cursos	Município	Quantidade	Número de participantes
IV JOEX – JORNADA DE EXTENSÃO UNIVERSITÁRIA – a jornada tem por objetivo divulgar as ações extensionistas e promover apresentações dos resultados dos projetos desenvolvidos pelos bolsistas do Programa de Bolsas de Extensão-PIBEX, de forma crítica e interativa, promovendo integração entre alunos e professores coordenadores entre os centros e campi da UEMA.	São Luis	01	400
FESTA JUNINA DA UEMA – Integrar professores, servidores técnico-administrativos e alunos.	São Luis	01	400
Programa da Hemomar , juntamente com o Serviço Social e Médico da Pró-Reitoria de Extensão e Assuntos Estudantis, realizou uma campanha para doação de sangue, uma coleta onde abrange toda a comunidade acadêmica e em especial os estudantes.	São Luis	01	50
UNIT – Projeto Universidade Integrada da Terceira Idade, em parceria da Secretaria de Administração UEMA que possibilita o acesso ao ensino superior da melhor idade.	Açailândia Bacabal São Luis		120 120 120
SEMINÁRIO: Territorialidades ameaçadas e conflitos no Maranhão. Dias 29 e 30 de setembro/2011, no Auditório da Escola de Música do Maranhão – Projeto Reviver - CCSA	São Luís	01	85

Fonte: Pró-Reitoria de Extensão e Assuntos Estudantis – PROEXAE, 30/11/2011

Ano: 2011 CENTRO - CECEN

Projeto / Atividade / Eventos/ Cursos	Município	Quantidade	Número de participantes
Projetos relacionados ao Programa Institucional de Bolsas de Extensão – PIBEX,	São Luis	14	32
CURSO DE LIBRAS – Por meio da Pró-Reitoria de Extensão e Assuntos Estudantis, realiza através do Núcleo Interdisciplinar de Educação Especial – NIESP/PROG, a fim de atender solicitações da comunidade acadêmica e da sociedade. Libras básico I e Libras básico II.	São Luis	02	65
Curso de Brailly - Por meio da Pró-Reitoria de Extensão e Assuntos Estudantis, realiza através do Núcleo Interdisciplinar de Educação Especial – NIESP/PROG, a fim de atender solicitações da comunidade acadêmica e da sociedade.	São Luís	01	26
Curso de Inglês – para alunos das escolas públicas do Jardim América, coordenado pelo professor José Haroldo Bandeira Sousa.	São Luís	01	28
Evento V Fórum de Gestores da Inovação e Transferência de Tecnologia do Nordeste – FORTEC – NE – 2010- Prof. Antonio Francisco Fernandes de Vasconcelos.	São Luís	01	32
Evento – V Encontro Estadual de História do Maranhão – Cultura e Identidade no Maranhão Contemporâneo – 2010, profª Márcia Milena Galdez Ferreira.	São Luís	01	28
Projetos Relacionados aos Projetos Institucionais de Extensão - PIEXT	São Luís	04	110

Fonte: Pró-Reitoria de Extensão e Assuntos Estudantis – PROEXAE, Novembro/2011

Ano: 2011 - CENTRO - CCT

Projeto / Atividade / Eventos/ Cursos	Município	Quantidade	Número de participantes
Projetos relacionados ao Programa Institucional de Bolsas de Extensão – PIBEX,	São Luís	07	21
Semana da Engenharia da Computação	São Luis	01	120

Fonte: Pró-Reitoria de Extensão e Assuntos Estudantis – PROEXAE, Novembro/2011

Ano: 2011 - CENTRO - CCA

Projeto / Atividade / Eventos/ Cursos	Município	Quantidade	Número de participantes
Projetos relacionados ao Programa Institucional de Bolsas de Extensão – PIBEX,	São Luís	25	75
Evento – III Congresso Estadual de Medicina Veterinária. Evento – I Encontro Brasileiro de Ética e BEA na reabilitação – 2010 Evento -XXIV Congresso Brasileiro de Anatomia – 2010, Profª Alana Lislea de Sousa.	São Luís	03	60

Fonte: Pró-Reitoria de Extensão e Assuntos Estudantis – PROEXAE, Novembro/2011

Ano: 2011 - CENTRO - CCSA

Projeto / Atividade / Eventos/ Cursos	Município	Quantidade	Número de participantes
Projetos relacionados ao Programa Institucional de Bolsas de Extensão – PIBEX,	São Luís	01	04

Fonte: Pró-Reitoria de Extensão e Assuntos Estudantis – PROEXAE, Novembro/2011

Ano: 2011 - CENTRO - CESC

Projeto / Atividade / Eventos/ Cursos	Município	Quantidade	Número de participantes
Projetos relacionados ao Programa Institucional de Bolsas de Extensão – PIBEX,	Caxias	26	78
Evento – IV Encontro Cultural de Língua Inglesa do CESC/UEMA. – 2011, coordenado pelos professores: Dra. Raimunda Celestina M. da Silva, Prof.Me. Antonio Luiz Alencar Miranda, prof.Me. José de Ribamar Dias Carneiro, destinado a pesquisadores, professores, graduandos em Letras e áreas afins.	Caxias	01	200

Fonte: Pró-Reitoria de Extensão e Assuntos Estudantis – PROEXAE, Novembro/2011

Ano: 2011 - CENTRO - CESSIN

Projeto / Atividade / Eventos/ Cursos	Município	Qualidade	Número de participantes
Projetos relacionados ao Programa Institucional de Bolsas de Extensão – PIBEX,	Santa Inês	04	12
CURSO DE LITERATURA INGLESA com duração três meses. Coordenador: Profº Silvio Gerudes Ferreira.	Santa Inês	01	20
Curso – O Mensageiro da alegria vem acontecendo desde 2002 até o ano de 2011. Curso de Enfermagem.	Santa Inês	01	25
Projetos Relacionados aos Projetos Institucionais de Extensão – PIEXT/ A biblioteca escolar: uma exigência da sociedade	Santa Inês	01	800

Fonte: Pró-Reitoria de Extensão e Assuntos Estudantis – PROEXAE, Novembro/2011

Ano: 2011 - CENTRO - CESI

Projeto / Atividade / Eventos/ Cursos	Município	Quantidade	Número de participantes
Projetos relacionados ao Programa Institucional de Bolsas de Extensão – PIBEX,	Imperatriz	12	36

Fonte: Pró-Reitoria de Extensão e Assuntos Estudantis – PROEXAE, Novembro/2011

Ano: 2011 - CENTRO - CESB

Projeto / Atividade / Eventos/ Cursos	Município	Quantidade	Número de participantes
Projetos relacionados ao Programa Institucional de Bolsas de Extensão – PIBEX,	Bacabal	09	26
Projetos Relacionados aos Projetos Institucionais de Extensão – PIEXT/ Informação X Saúde na Terceira Idade.	Bacabal	01	800

Fonte: Pró-Reitoria de Extensão e Assuntos Estudantis – PROEXAE, Novembro/2011

Ano: 2011 CENTRO – TIMOM – CESTI

Projeto / Atividade / Eventos/ Cursos	Município	Quantidade	Número de participantes
Projetos relacionados ao Programa Institucional de Bolsas de Extensão – PIBEX,	Tinom	02	06

Fonte: Pró-Reitoria de Extensão e Assuntos Estudantis – PROEXAE, Novembro/2011

Ano: 2011 CENTRO – Lago da Pedra

Projeto / Atividade / Eventos/ Cursos	Município	Quantidade	Número de participantes
Evento: Café Cultural CESLAP/UEMA Local: Praça Raimundo Leôncio (Farol da Educação), de 26 a 28 de outubro/2011.	Lago da Pedra	01	400

Fonte: Pró-Reitoria de Extensão e Assuntos Estudantis – PROEXAE, Novembro/2011

**GESTÃO DE PESSOAS
DOCENTE**

TABELA 11 : DOCENTE POR CLASSE E REFERÊNCIA -2011

CENTROS/ DEPARTAMENTOS	DOCENTE POR CLASSE E REFERÊNCIA CENTRO DE CIÊNCIAS SOCIAIS APLICADAS																		
	Auxiliar					Assistente					Adjunto					Titular	Visitante	Substituto	Total
	I	II	III	IV	Total	I	II	III	IV	Total	I	II	III	IV	Total				
CENTRO DE CIÊN. SOCIAIS APLICADAS	0	0	0	0	0	0	0	0	0	0	0	0	0	0	0	0	1	24	25
DEPT° DIR. ECON. CONT.	1	2	1	0	4	6	3	2	1	12	0	0	0	1	1	1	0	0	18
DEPT° DE ADMINISTRAÇÃO	3	1	0	0	4	9	4	2	2	17	0	2	0	0	2	2	0	0	25
DEPT° DE CIÊN. SOCIAIS	0	2	1	0	3	3	1	2	2	8	2	3	0	1	6	0	0	0	17
TOTAL DO CCSA	4	5	2	0	11	18	8	6	5	37	2	5	0	2	9	3	1	24	85

CENTROS/ DEPARTAMENTOS	DOCENTE POR CLASSE E REFERÊNCIA CENTRO DE EDUCAÇÃO, DE CIÊNCIAS EXATAS E NATURAIS - CECEN																		
	Auxiliar					Assistente					Adjunto					Titular	Visitante	Substituto	Total
	I	II	III	IV	Total	I	II	III	IV	Total	I	II	III	IV	Total				
CENTRO DE EDUCAÇÃO, DE CIÊNCIAS EXATAS E NATURAIS	0	0	0	0	0	0	0	0	0	0	0	0	0	0	0	0	0	40	40
CURSO DE LETRAS	0	0	0	0	0	0	0	0	0	0	0	0	0	0	0	0	0	0	0
CURSO DE HISTÓRIA	0	0	0	0	0	0	0	0	0	0	0	0	0	0	0	0	0	0	0
CURSO DE CIÊNCIAS (M.F.Q.B.)	0	0	0	0	0	0	0	0	0	0	0	0	0	0	0	0	0	0	0
CURSO DE GEOGRAFIA	0	0	0	0	0	0	0	0	0	0	0	0	0	0	0	0	0	0	0
CURSO DE PEDAGOGIA	0	0	0	0	0	0	0	0	0	0	0	0	0	0	0	0	0	0	0
CURSO DE FORMAÇÃO DO PROF.	0	0	0	0	0	0	0	0	0	0	0	0	0	0	0	0	0	0	0
DEPARTAMENTO DE LETRAS	0	0	3	1	4	1	3	6	7	17	1	1	0	0	2	0	0	0	23
DEPARTAMENTO DE HISTÓRIA E	2	0	0	0	2	2	5	4	1	12	9	3	0	0	12	0	0	0	26
DEPARTAMENTO DE EDUCAÇÃO E	1	1	1	2	5	14	7	3	9	33	0	0	0	0	0	0	0	0	38
DEPARTAMENTO DE QUÍMICA E	0	0	0	0	0	1	7	4	6	18	11	3	2	7	23	3	0	0	44
DEPARTAMENTO DE EDUCAÇÃO FÍSICA	0	0	0	0	0	1	0	0	5	6	0	1	0	0	1	0	0	0	7
DEPARTAMENTO DE MATEMÁTICA E INFORMÁTICA	1	3	3	1	8	12	6	1	3	22	2	2	0	1	5	1	0	0	36
TOTAL CECEN	4	4	7	4	19	31	28	18	31	108	23	10	2	8	43	4	0	40	214

Fonte: Secretaria de Estado de Planejamento e Orçamento
Relação Nominal dos Servidores Ativos, Agosto/2011

CENTROS/ DEPARTAMENTOS	DOCENTE POR CLASSE E REFERÊNCIA CENTRO DE CIÊNCIAS AGRÁRIAS- CCA																		
	Auxiliar					Assistente					Adjunto					Titular	Visitante	Substituto	Total
	I	II	III	IV	Total	I	II	III	IV	Total	I	II	III	IV	Total				
CENTRO DE CIÊNCIAS AGRÁRIAS	0	0	0	0	0	0	0	0	0	0	0	0	0	0	0	1	0	10	11
CURSO DE AGRONOMIA	0	0	0	0	0	0	0	0	0	0	0	0	0	0	0	0	0	0	0
CURSO MEDICINA VETERINÁRIA	0	0	0	0	0	0	0	0	0	0	0	0	0	0	0	0	0	0	0
CURSO ZOOTECNIA	0	0	0	0	0	0	0	0	0	0	0	0	0	0	0	0	0	0	0
DEPARTAMENTO CLINICA VETERINÁRIA	0	0	0	0	0	2	0	0	2	4	7	1	4	4	16	2	0	0	22
DEPARTAMENTO DE PATOLOGIA	1	0	0	1	2	0	3	0	1	4	6	1	0	8	15	1	0	0	22
DEPARTAMENTO DE ZOOTECNIA	0	0	0	0	0	7	3	2	1	13	5	0	2	2	9	1	0	0	23
DEPARTAMENTO DE ECONOMIA RURAL	1	0	0	0	1	0	2	1	2	5	0	2	0	2	4	0	0	0	10
DEPARTAMENTO DE ENGENHARIA	0	0	0	0	0	2	0	1	3	6	3	0	1	0	4	0	0	0	10
DEPARTAMENTO DE FITOTECNIA E FITOSSANIDADE	0	0	0	0	0	0	3	0	0	3	4	2	1	5	12	1	0	0	16
TOTAL CCA	2	0	0	1	3	11	11	4	9	35	25	6	8	21	60	6	0	10	114

CENTRO/ DEPARTAMENTOS	DOCENTE POR CLASSE E REFERÊNCIA CENTRO DE CIÊNCIAS TECNOLÓGICAS - CCT																		
	Auxiliar					Assistente					Adjunto					Titular	Visitante	Substituto	Total
	I	II	III	IV	Total	I	II	III	IV	Total	I	II	III	IV	Total				
CENTRO DE CIÊNCIAS TECNOLÓGICAS	0	1	0	0	1	0	0	0	0	0	0	0	0	0	0	0	0	28	29
CURSO ENGENHARIA CIVIL	0	0	0	0	0	0	0	0	0	0	0	0	0	0	0	0	0	0	0
CURSO ARQUITETURA E URBANISMO	0	0	0	0	0	0	0	0	0	0	0	0	0	0	0	0	0	0	0
CURSO DE ENGENHARIA MECÂNICA	0	0	0	0	0	1	0	0	0	1	0	0	0	0	0	0	0	0	1
DEPTº DE EXPRESSÃO GRÁFICA E TRANSPORTE	0	0	0	2	2	4	3	0	1	8	1	0	0	4	5	0	0	0	15
DEPTº DE ENG. DE CONSTRUÇÕES (ESTRUTURAS)	0	0	0	0	0	0	1	2	2	5	1	1	1	3	6	2	0	0	13
DEPTº DE ENGENHARIA MECÂNICA E PRODUÇÃO	1	0	1	0	2	4	2	1	4	11	1	2	1	4	8	2	0	0	23
DEPTº DE HIDRÁULICA E SANEAMENTO	1	0	0	1	2	1	0	0	0	1	0	0	0	2	2	1	0	0	6
DEPTº DE ARQUITETURA E URBANISMO	3	2	7	0	12	2	1	3	10	16	4	0	0	2	6	0	0	0	34
DEPTº DE FÍSICA	0	0	0	2	2	5	1	1	4	11	0	0	1	3	4	0	0	0	17
NÚCLEO TECNOLÓGICO DE ENGENHARIA	0	0	0	0	0	0	0	0	0	0	0	0	0	0	0	0	0	0	0
LABORATÓRIO DE MÁQUINAS OPERATRIZES	0	0	0	0	0	0	0	0	0	0	0	0	0	0	0	0	0	0	0
LABORATÓRIO DE SOLOS E PAVIMENTAÇÃO	0	0	0	0	0	0	0	0	0	0	0	0	0	0	0	0	0	0	0
TOTAL CCT	5	3	8	5	21	17	8	7	21	53	7	3	3	18	31	5	0	28	138

Fonte: Secretaria de Estado de Planejamento e Orçamento
Relação Nominal dos Servidores Ativos, Agosto/2011

CENTROS/ DEPARTAMENTOS	DOCENTE POR CLASSE E REFERÊNCIA																		
	CENTRO DE ESTUDOS SUPERIORES DE IMPERATRIZ - CESI																		
	Auxiliar					Assistente					Adjunto					Titular	Visitante	Substituto	Total
I	II	III	IV	Total	I	II	III	IV	Total	I	II	III	IV	Total					
CENTRO DE EST.SUP. DE IMPERATRIZ	0	0	0	0	0	0	0	0	0	0	0	0	0	0	0	0	0	59	59
CURSO DE LETRAS	0	0	0	0	0	0	0	0	0	0	0	0	0	0	0	0	0	0	0
CURSO DE HISTÓRIA	0	0	0	0	0	0	0	0	0	0	0	0	0	0	0	0	0	0	0
CURSO DE GEOGRAFIA	0	0	0	0	0	0	0	0	0	0	0	0	0	0	0	0	0	0	0
CURSO DE CIÊNCIAS	0	0	0	0	0	0	0	0	0	0	0	0	0	0	0	0	0	0	0
CURSO DE ADMINISTRAÇÃO	0	0	0	0	0	0	0	0	0	0	0	0	0	0	0	0	0	0	0
CURSO DE FORMAÇÃO DE PROF. ESQU	0	0	0	0	0	0	0	0	0	0	0	0	0	0	0	0	0	0	0
DEPARTAMENTO DE LETRAS	0	5	0	0	5	6	1	3	1	11	0	0	0	0	0	1	0	0	17
DEPARTAMENTO DE HISTOR. E GEOG.	2	2	7	0	11	4	3	2	0	9	0	0	0	0	0	0	0	0	20
DEPARTAMENTO DE MATEMATICA E F	1	1	1	0	3	5	0	0	1	6	0	0	0	0	0	2	0	0	11
DEPARTAMENTO DE EDUCAÇÃO	1	5	0	0	6	0	1	1	0	2	0	0	1	0	1	0	0	0	09
DEPT° DE QUIMICA E BIOLOGIA	3	0	4	0	7	8	1	2	0	11	7	1	2	0	10	1	0	0	29
DEPART. DE CIENC. SOCIAIS E FILOS.	0	0	1	0	1	2	0	3	0	5	0	0	0	0	0	0	0	0	06
DEPARTAMENTO DE ADMINISTRAÇÃO	0	2	0	2	4	5	1	1	1	8	0	0	0	1	1	1	0	0	14
TOTAL CESI	7	15	13	2	37	30	7	12	3	52	7	1	3	1	12	5	0	59	165

CENTROS/ DEPARTAMENTOS	DOCENTE POR CLASSE E REFERÊNCIA																		
	CENTRO DE ESTUDOS SUPERIORES DE CAXIAS - CESC																		
	Auxiliar					Assistente					Adjunto					Titular	Visitante	Substituto	Total
I	II	III	IV	Total	I	II	III	IV	Total	I	II	III	IV	Total					
CENTRO DE ESTUDOS SUP. DE CAXIAS	1	1	0	0	2	0	0	0	0	0	0	0	0	0	0	0	0	58	60
CURSO DE CIÊNCIAS	0	0	0	0	0	0	0	0	0	0	0	0	0	0	0	0	0	0	0
CURSO DE GEOGRAFIA	0	0	0	0	0	0	0	0	0	0	0	0	0	0	0	0	0	0	0
CURSO DE HISTÓRIA	0	0	0	0	0	0	0	0	0	0	0	0	0	0	0	0	0	0	0
DEP. DE CIÊNCIAS SOCIAIS E FIL.	0	0	0	0	0	0	0	0	2	2	1	0	0	1	2	1	0	0	5
DEP. DE EDUCAÇÃO	2	0	0	1	3	2	2	1	1	6	0	0	0	0	0	0	0	0	9
DEP. HISTÓRIA E GEOG.	2	0	2	0	4	2	5	0	2	9	3	0	0	0	3	0	0	0	16
DEP. DE LETRAS	2	1	2	0	5	2	6	2	4	14	1	3	0	0	4	1	0	0	24
DEP. MATEM. E FIS.	3	0	2	1	6	2	1	0	4	7	1	0	0	0	1	0	0	0	14
DEP. QUÍMICA E BILOGIA	16	11	1	0	28	8	2	2	1	13	4	2	6	0	12	3	0	0	56
TOTAL CESC	26	13	7	2	48	16	16	5	14	51	10	5	6	1	22	5	0	58	184

Fonte: Secretaria de Estado de Planejamento e Orçamento
Relação Nominal dos Servidores Ativos, Agosto/2011

CENTROS/ DEPARTAMENTOS	DOCENTE POR CLASSE E REFERÊNCIA CENTRO DE ESTUDOS SUPERIORES DE BACABAL -CESB																		
	Auxiliar					Assistente					Adjunto					Titular	Visitante	Substituto	Total
	I	II	III	IV	Total	I	II	III	IV	Total	I	II	III	IV	Total				
CENTRO DE ESTUDOS SUP. BACABAL	0	0	0	0	0	0	0	0	0	0	0	0	0	0	0	0	0	30	30
CURSO DE CIÊNCIAS	0	0	0	0	0	0	0	0	0	0	0	0	0	0	0	0	0	0	0
CURSO DE ENFERMAGEM	0	0	0	0	0	0	0	0	0	0	0	0	0	0	0	0	0	0	0
CURSO DE LETRAS	0	0	0	0	0	0	0	0	0	0	0	0	0	0	0	0	0	0	0
CURSO DE PEDAGOGIA	0	0	0	0	0	0	0	0	0	0	0	0	0	0	0	0	0	0	0
DEPT° CIÊNCIAS EXATAS E NATURAIS	2	2	2	0	6	0	1	4	0	5	0	0	0	0	0	0	0	0	11
DEPT° DE CIÊNCIAS AGRÁRIAS	0	2	0	0	2	1	2	1	0	4	0	0	0	0	0	0	0	0	6
DEPARTAMENTO DE CIÊNCIAS SOCIAIS	0	6	1	0	7	2	2	1	0	5	0	0	0	0	0	0	0	0	12
DEPARTAMENTO DE EDUCAÇÃO	1	3	1	0	5	2	1	1	0	4	0	0	0	0	0	0	0	0	9
DEPARTAMENTO DE ENFERMAGEM	2	2	3	0	7	1	0	3	0	4	0	0	0	0	0	0	0	0	11
DEPARTAMENTO DE LETRAS	0	1	2	1	4	0	5	1	0	6	0	0	0	0	0	0	0	0	10
TOTAL CESB	5	16	9	1	31	6	11	11	0	28	0	0	0	0	0	0	0	30	89

CENTROS/ DEPARTAMENTOS	DOCENTE POR CLASSE E REFERÊNCIA CENTRO DE ESTUDOS SUPERIORES DE BALSAS -CESBA																		
	Auxiliar					Assistente					Adjunto					Titular	Visitante	Substituto	Total
	I	II	III	IV	Total	I	II	III	IV	Total	I	II	III	IV	Total				
CENTRO DE EST. SUP. DE BALSAS	6	4	5	0	15	5	1	0	0	6	0	0	0	0	0	0	0	22	43
TOTAL CESBA	6	4	5	0	15	5	1	0	0	6	0	0	0	0	0	0	0	22	43

CENTROS/ DEPARTAMENTOS	DOCENTE POR CLASSE E REFERÊNCIA CENTRO DE ESTUDOS SUPERIORES DE SANTA INÊS																		
	Auxiliar					Assistente					Adjunto					Titular	Visitante	Substituto	Total
	I	II	III	IV	Total	I	II	III	IV	Total	I	II	III	IV	Total				
CENTRO DE EST. SUP. DE SANTA INÊS	1	0	0	0	1	2	0	0	0	2	0	0	0	0	0	0	0	26	29
CURSO DE LETRAS	0	0	0	0	0	0	0	0	0	0	0	0	0	0	0	0	0	0	0
CURSO DE PEDAGOGIA	2	0	1	0	3	1	0	0	0	1	1	0	0	0	1	0	0	0	5
DEPARTAMENTO DE PEDAGOGIA	2	6	3	2	13	2	0	1	0	3	0	0	0	0	0	0	0	0	16
TOTAL SANTA INÊS	5	6	4	2	17	5	0	1	0	6	1	0	0	0	1	0	0	26	50

Fonte: Secretaria de Estado de Planejamento e Orçamento
Relação Nominal dos Servidores Ativos, Agosto/2011

CENTROS/ DEPARTAMENTOS	DOCENTE POR CLASSE E REFERÊNCIA CENTRO DE ESTUDOS SUPERIORES DE AÇAILÂNDIA																		
	Auxiliar					Assistente					Adjunto					Titular	Visitante	Substituto	Total
	I	II	III	IV	Total	I	II	III	IV	Total	I	II	III	IV	Total				
CENTRO ESTUDOS SUP. AÇAILÂNDIA	1	0	0	0	1	0	0	0	0	0	0	0	0	0	0	0	0	25	26
TOTAL AÇAILÂNDIA	1	0	0	0	1	0	0	0	0	0	0	0	0	0	0	0	0	25	26

CENTROS/ DEPARTAMENTOS	DOCENTE POR CLASSE E REFERÊNCIA CENTRO DE ESTUDOS SUPERIORES DE GRAJAU																		
	Auxiliar					Assistente					Adjunto					Titular	Visitante	Substituto	Total
	I	II	III	IV	Total	I	II	III	IV	Total	I	II	III	IV	Total				
CENTRO DE ESTUDOS SUP. DE GRAJAU	0	0	0	0	0	0	0	0	0	0	0	0	0	0	0	0	0	12	12
TOTAL GRAJAU	0	0	0	0	0	0	0	0	0	0	0	0	0	0	0	0	0	12	12

CENTROS/ DEPARTAMENTOS	DOCENTE POR CLASSE E REFERÊNCIA CENTRO DE ESTUDOS SUPERIORES DE SÃO JOÃO DOS PATOS																		
	Auxiliar					Assistente					Adjunto					Titular	Visitante	Substituto	Total
	I	II	III	IV	Total	I	II	III	IV	Total	I	II	III	IV	Total				
CENTRO DE EST. SUP. S. JOÃO PATOS	0	0	0	0	0	0	0	0	0	0	0	0	0	0	0	0	0	7	7
TOTAL S. J. DOS PATOS	0	0	0	0	0	0	0	0	0	0	0	0	0	0	0	0	0	7	7

CENTROS/ DEPARTAMENTOS	DOCENTE POR CLASSE E REFERÊNCIA CENTRO DE ESTUDOS SUPERIORES BARRA DO CORDA																		
	Auxiliar					Assistente					Adjunto					Titular	Visitante	Substituto	Total
	I	II	III	IV	Total	I	II	III	IV	Total	I	II	III	IV	Total				
CENTRO DE EST. SUP. BARRA CORDA	0	0	0	0	0	0	0	0	0	0	0	0	0	0	0	0	0	5	5
TOTAL BARRA DO CORDA	0	0	0	0	0	0	0	0	0	0	0	0	0	0	0	0	0	5	5

Fonte: Secretaria de Estado de Planejamento e Orçamento
Relação Nominal dos Servidores Ativos, Agosto/2011

CENTROS/ DEPARTAMENTOS	DOCENTE POR CLASSE E REFERÊNCIA CENTRO DE ESTUDOS SUPERIORES DE CODÓ																		
	Auxiliar					Assistente					Adjunto					Titular	Visitante	Substituto	Total
	I	II	III	IV	Total	I	II	III	IV	Total	I	II	III	IV	Total				
CENTRO DE ESTUDOS SUP. DE CODÓ	0	0	0	0	0	0	1	0	0	1	0	0	0	0	0	0	0	1	2
TOTAL CODÓ	0	0	0	0	0	0	1	0	0	1	0	0	0	0	0	0	0	1	2

CENTROS/ DEPARTAMENTOS	DOCENTE POR CLASSE E REFERÊNCIA CENTRO DE ESTUDOS SUPERIORES DE PEDREIRAS																		
	Auxiliar					Assistente					Adjunto					Titular	Visitante	Substituto	Total
	I	II	III	IV	Total	I	II	III	IV	Total	I	II	III	IV	Total				
CENTRO DE EST. SUP. DE PEDREIRAS	0	0	0	0	0	0	0	0	0	0	0	0	0	0	0	0	0	7	7
TOTAL PEDREIRAS	0	0	0	0	0	0	0	0	0	0	0	0	0	0	0	0	0	7	7

CENTROS/ DEPARTAMENTOS	DOCENTE POR CLASSE E REFERÊNCIA CENTRO DE ESTUDOS SUPERIORES DE TIMON																		
	Auxiliar					Assistente					Adjunto					Titular	Visitante	Substituto	Total
	I	II	III	IV	Total	I	II	III	IV	Total	I	II	III	IV	Total				
CENTRO DE EST. SUP. DE TIMON	11	2	1	0	14	4	1	0	0	5	0	0	0	0	0	0	0	29	48
TOTAL TIMON	11	2	1	0	14	4	1	0	0	5	0	0	0	0	0	0	0	29	48

CENTROS/ DEPARTAMENTOS	DOCENTE POR CLASSE E REFERÊNCIA CENTRO DE ESTUDOS SUPERIORES DE ZÉ DOCA																		
	Auxiliar					Assistente					Adjunto					Titular	Visitante	Substituto	Total
	I	II	III	IV	Total	I	II	III	IV	Total	I	II	III	IV	Total				
CENTRO DE ESTUDOS SUP. ZÉ DOCA	0	0	2	0	2	0	0	0	0	0	0	0	0	0	0	0	0	7	9
TOTAL ZÉ DOCA	0	0	2	0	2	0	0	0	0	0	0	0	0	0	0	0	0	7	9

Fonte: Secretaria de Estado de Planejamento e Orçamento
Relação Nominal dos Servidores Ativos, Agosto/2011

CENTROS/ DEPARTAMENTOS	DOCENTE POR CLASSE E REFERÊNCIA																		
	CENTRO DE ESTUDOS SUPERIORES DE COLINAS																		
	Auxiliar					Assistente					Adjunto					Titular	Visitante	Substituto	Total
I	II	III	IV	Total	I	II	III	IV	Total	I	II	III	IV	Total					
CENTRO DE ESTUDOS SUP. COLINAS	0	0	0	0	0	0	0	0	0	0	0	0	0	0	0	0	0	10	10
TOTAL COLINAS	0	0	0	0	0	0	0	0	0	0	0	0	0	0	0	0	0	10	10

CENTROS/ DEPARTAMENTOS	DOCENTE POR CLASSE E REFERÊNCIA																		
	CENTRO DE ESTUDOS SUPERIORES DE PINHEIRO																		
	Auxiliar					Assistente					Adjunto					Titular	Visitante	Substituto	Total
I	II	III	IV	Total	I	II	III	IV	Total	I	II	III	IV	Total					
CENTRO DE EST. SUP. DE PINHEIRO	0	0	0	0	0	0	0	0	0	0	0	0	0	0	0	0	0	8	8
TOTAL PINHEIRO	0	0	0	0	0	0	0	0	0	0	0	0	0	0	0	0	0	8	8

CENTROS/ DEPARTAMENTOS	DOCENTE POR CLASSE E REFERÊNCIA																		
	CENTRO DE ESTUDOS SUPERIORES PRESIDENTE DUTRA																		
	Auxiliar					Assistente					Adjunto					Titular	Visitante	Substituto	Total
I	II	III	IV	Total	I	II	III	IV	Total	I	II	III	IV	Total					
CENTRO EST. SUP. PRESIDENTE DUTRA	0	0	0	0	0	0	0	0	0	0	0	0	0	0	0	0	0	8	8
TOTAL PRES. DUTRA	0	0	0	0	0	0	0	0	0	0	0	0	0	0	0	0	0	8	8

CENTROS/ DEPARTAMENTOS	DOCENTE POR CLASSE E REFERÊNCIA																		
	CENTRO DE ESTUDOS SUPERIORES DE COELHO NETO																		
	Auxiliar					Assistente					Adjunto					Titular	Visitante	Substituto	Total
I	II	III	IV	Total	I	II	III	IV	Total	I	II	III	IV	Total					
CENTRO DE EST. SUP. COELHO NETO	0	0	0	0	0	1	0	0	0	1	0	0	0	0	0	0	0	10	11
TOTAL COELHO NETO	0	0	0	0	0	1	0	0	0	1	0	0	0	0	0	0	0	10	11

Fonte: Secretaria de Estado de Planejamento e Orçamento
Relação Nominal dos Servidores Ativos, Agosto/2011

CENTROS/ DEPARTAMENTOS	DOCENTE POR CLASSE E REFERÊNCIA																		
	CENTRO DE ESTUDOS SUPERIORES ITAPECURU MIRIM																		
	Auxiliar					Assistente					Adjunto					Titular	Visitante	Substituto	Total
I	II	III	IV	Total	I	II	III	IV	Total	I	II	III	IV	Total					
CENTRO EST. SUP. ITAPECURU MIRIM	0	0	0	0	0	1	0	0	0	1	0	1	0	0	1	0	0	23	25
TOTAL ITAPECURU MIRIM	0	0	0	0	0	1	0	0	0	1	0	1	0	0	1	0	0	23	25

CENTROS/ DEPARTAMENTOS	DOCENTE POR CLASSE E REFERÊNCIA																		
	CENTRO DE ESTUDOS SUPERIORES DE LAGO DA PEDRA																		
	Auxiliar					Assistente					Adjunto					Titular	Visitante	Substituto	Total
I	II	III	IV	Total	I	II	III	IV	Total	I	II	III	IV	Total					
CENTRO DE EST. SUP. LAGO DA PEDRA	0	0	0	0	0	0	0	0	0	0	0	0	0	0	0	0	0	10	10
TOTAL LAGO DA PEDRA	0	0	0	0	0	0	0	0	0	0	0	0	0	0	0	0	0	10	10

Fonte: Secretaria de Estado de Planejamento e Orçamento
Relação Nominal dos Servidores Ativos, Agosto/2011

Universidade Estadual do Maranhão – UEMA																				
Docente por Classe e Referência -2011																				
CENTROS	Auxiliar					Assistente					Adjunto					Titular	Visitante	Substituto	Total	
	I	II	III	IV	Total	I	II	III	IV	Total	I	II	III	IV	Total					
CCSA	4	5	2	0	11	18	8	6	5	37	2	5	0	2	9	3	1	24	85	
CECEN	4	4	7	4	19	31	28	18	31	108	23	10	2	8	43	4	0	40	214	
CCA	2	0	0	1	3	11	11	4	9	35	25	6	8	21	60	6	0	10	114	
CCT	5	3	8	5	21	17	8	7	21	53	7	3	3	18	31	5	0	28	138	
TOTAL SÃO LUÍS	15	12	17	10	54	77	55	35	66	233	57	24	13	49	143	18	1	102	551	
CESI	7	15	13	2	37	30	7	12	3	52	7	1	3	1	12	5	0	59	165	
CESC	26	13	7	2	48	16	16	5	14	51	10	5	6	1	22	5	0	58	184	
CESB	5	16	9	1	31	6	11	11	0	28	0	0	0	0	0	0	0	30	89	
CESBA	6	4	5	0	15	5	1	0	0	6	0	0	0	0	0	0	0	22	43	
SANTA INÊS	5	6	4	2	17	5	0	1	0	6	1	0	0	0	1	0	0	26	50	
AÇAILÂNDIA	1	0	0	0	1	0	0	0	0	0	0	0	0	0	0	0	0	25	26	
GRAJAÚ	0	0	0	0	0	0	0	0	0	0	0	0	0	0	0	0	0	12	12	
S. J. DOS PATOS	0	0	0	0	0	0	0	0	0	0	0	0	0	0	0	0	0	7	7	
BARRA DO CORDA	0	0	0	0	0	0	0	0	0	0	0	0	0	0	0	0	0	5	5	
CODÓ	0	0	0	0	0	0	1	0	0	1	0	0	0	0	0	0	0	1	2	
PEDREIRAS	0	0	0	0	0	0	0	0	0	0	0	0	0	0	0	0	0	7	7	
TIMON	11	2	1	0	14	4	1	0	0	5	0	0	0	0	0	0	0	29	48	
ZÉ DOCA	0	0	2	0	2	0	0	0	0	0	0	0	0	0	0	0	0	7	9	
COLINAS	0	0	0	0	0	0	0	0	0	0	0	0	0	0	0	0	0	10	10	
PINHEIRO	0	0	0	0	0	0	0	0	0	0	0	0	0	0	0	0	0	8	8	
PRES. DUTRA	0	0	0	0	0	0	0	0	0	0	0	0	0	0	0	0	0	8	8	
COELHO NETO	0	0	0	0	0	1	0	0	0	1	0	0	0	0	0	0	0	10	11	
ITAPECURU MIRIM	0	0	0	0	0	1	0	0	0	1	0	1	0	0	1	0	0	23	25	
LAGO DA PEDRA	0	0	0	0	0	0	0	0	0	0	0	0	0	0	0	0	0	10	10	
TOTAL INTERIORES	61	56	41	7	165	68	37	29	17	151	18	7	9	2	36	10	0	357	719	
TOTAL GERAL	76	68	58	17	219	145	92	64	83	384	75	31	22	51	179	28	1	459	1270	

Fonte: Secretaria de Estado de Planejamento e Orçamento
Relação Nominal dos Servidores Ativos, Agosto/2011

TABELA 12: DOCENTE EFETIVO POR GRAU DE FORMAÇÃO-2011

CENTROS/ DEPARTAMENTOS	DOCENTE EFETIVO POR GRAU DE FORMAÇÃO																	
	CENTRO DE CIÊNCIAS SOCIAIS APLICADAS																	
	GRADUADO			ESPECIALISTA			MESTRE			DOUTOR			PÓS-DOUTOR			TOTAL GERAL		
FEMININO	MASCULINO	TOTAL	FEMININO	MASCULINO	TOTAL	FEMININO	MASCULINO	TOTAL	FEMININO	MASCULINO	TOTAL	FEMININO	MASCULINO	TOTAL	FEMININO	MASCULINO	TOTAL	
CENTRO DE CIÊN. SOCIAIS APLICADAS	0	0	0	0	0	0	0	0	0	0	0	0	0	0	0	0	0	
DEP. DIR. ECON. CONT.	1	2	3	0	4	4	4	7	11	0	0	0	0	0	0	5	13	18
DEP. DE ADMINISTRAÇÃO	1	1	2	1	5	6	4	13	17	0	0	0	0	0	0	6	19	25
DEP. DE CIÊN. SOCIAIS	0	0	0	1	2	3	7	3	10	2	2	4	0	0	0	10	7	17
Total do CCSA	2	3	5	2	11	13	15	23	38	2	2	4	0	0	0	21	39	60

CENTROS/ DEPARTAMENTOS	DOCENTE EFETIVO POR GRAU DE FORMAÇÃO																	
	CENTRO DE EDUCAÇÃO, DE CIÊNCIAS EXATAS E NATURAIS - CECEN																	
	GRADUADO			ESPECIALISTA			MESTRE			DOUTOR			PÓS-DOUTOR			TOTAL GERAL		
FEMININO	MASCULINO	TOTAL	FEMININO	MASCULINO	TOTAL	FEMININO	MASCULINO	TOTAL	FEMININO	MASCULINO	TOTAL	FEMININO	MASCULINO	TOTAL	FEMININO	MASCULINO	TOTAL	
CENTRO ED., DE CIENC. EX. E NATURAIS	0	0	0	0	0	0	0	0	0	0	0	0	0	0	0	0	0	
CURSO DE LETRAS	0	0	0	0	0	0	0	0	0	0	0	0	0	0	0	0	0	
CURSO DE HISTÓRIA	0	0	0	0	0	0	0	0	0	0	0	0	0	0	0	0	0	
CURSO DE CIÊNCIAS (M.F.Q.B.)	0	0	0	0	0	0	0	0	0	0	0	0	0	0	0	0	0	
CURSO DE GEOGRAFIA	0	0	0	0	0	0	0	0	0	0	0	0	0	0	0	0	0	
CURSO DE PEDAGOGIA	0	0	0	0	0	0	0	0	0	0	0	0	0	0	0	0	0	
CURSO DE FORMAÇÃO DO PROF. ESQU.	0	0	0	0	0	0	0	0	0	0	0	0	0	0	0	0	0	
DEPT° DE LETRAS	0	0	0	4	1	5	14	2	16	1	1	2	0	0	0	19	4	23
DEPT° DE HISTÓRIA E GEOGRAFIA	1	0	1	0	0	0	9	5	14	6	5	11	0	0	0	16	10	26
DEPT° DE EDUCAÇÃO E FOLOSÓ	2	0	2	1	2	3	23	10	33	0	0	0	0	0	0	26	12	38
DEPT° DE QUÍMICA E BIOLOGIA	0	0	0	3	5	8	9	5	14	13	9	22	0	0	0	25	19	44
DEPT° DE EDUCAÇÃO FÍSICA	0	4	4	1	2	3	0	0	0	0	0	0	0	0	0	1	6	7
DEPT° MATEMÁTICA E INFORMÁTICA	0	4	4	2	10	12	2	14	16	0	4	4	0	0	0	4	32	36
TOTAL CECEN	3	8	11	11	20	31	57	36	93	20	19	39	0	0	0	91	83	174

Fonte: Secretaria de Estado de Planejamento e Orçamento
Relação Nominal dos Servidores Ativos, Agosto/2011

CENTROS/ DEPARTAMENTOS	DOCENTE EFETIVO POR GRAU DE FORMAÇÃO CENTRO DE CIÊNCIAS AGRÁRIAS																	
	GRADUADO			ESPECIALISTA			MESTRE			DOUTOR			PÓS-DOUTOR			TOTAL GERAL		
	FEMININO	MASCULINO	TOTAL	FEMININO	MASCULINO	TOTAL	FEMININO	MASCULINO	TOTAL	FEMININO	MASCULINO	TOTAL	FEMININO	MASCULINO	TOTAL	FEMININO	MASCULINO	TOTAL
CENTRO DE CIÊNCIAS AGRÁRIAS	0	1	1	0	0	0	0	0	0	0	0	0	0	0	0	0	1	1
DEPT° DE CLÍNICA VETERINÁRIA	0	2	2	0	3	3	0	3	3	3	11	14	0	0	0	3	19	22
DEPT° DE PATOLOGIA	0	1	1	1	3	4	2	2	4	7	6	13	0	0	0	10	12	22
DEPT° DE ZOOTECNIA	0	2	2	0	0	0	5	8	13	1	7	8	0	0	0	6	17	23
DEPT° DE ECONOMIA RURAL	1	2	3	0	2	2	1	4	5	0	0	0	0	0	0	2	8	10
DEPT° DE ENGENHARIA AGRÍCOLA	0	0	0	0	0	0	3	3	6	0	4	4	0	0	0	3	7	10
DEPT° FITOTECNIA E FITOSSANIDADE	0	0	0	0	0	0	3	1	4	5	7	12	0	0	0	8	8	16
TOTAL CCA	1	8	9	1	8	9	14	21	35	16	35	51	0	0	0	32	72	104

CENTROS/ DEPARTAMENTOS	DOCENTE EFETIVO POR GRAU DE FORMAÇÃO CENTRO DE CIÊNCIAS TECNOLÓGICAS - CCT																	
	GRADUADO			ESPECIALISTA			MESTRE			DOUTOR			PÓS-DOUTOR			TOTAL GERAL		
	FEMININO	MASCULINO	TOTAL	FEMININO	MASCULINO	TOTAL	FEMININO	MASCULINO	TOTAL	FEMININO	MASCULINO	TOTAL	FEMININO	MASCULINO	TOTAL	FEMININO	MASCULINO	TOTAL
CENTRO DE CIÊNCIAS TECNOLÓGICAS	0	1	1	0	0	0	0	0	0	0	0	0	0	0	0	0	1	1
CURSO ENGENHARIA CIVIL	0	0	0	0	0	0	0	0	0	0	0	0	0	0	0	0	0	0
CURSO ARQUITETURA E URBANISMO	0	0	0	0	0	0	0	0	0	0	0	0	0	0	0	0	0	0
CURSO DE ENGENHARIA MECÂNICA	0	0	0	0	0	0	0	1	1	0	0	0	0	0	0	0	1	1
DEPT° EXPR. GRÁFICA E TRANSPORTE	0	2	2	0	2	2	1	9	10	0	1	1	0	0	0	1	14	15
DEPT° ENGENHARIA CONSTRUÇÕES	0	0	0	0	6	6	1	5	6	0	1	1	0	0	0	1	12	13
DEPT° DE ENG. MECÂNICA E PRODUÇÃO	0	2	2	0	3	3	2	11	13	1	4	5	0	0	0	3	20	23
DEPT° DE HIDRÁULICA E SANEAMENTO	1	0	1	0	2	2	0	2	2	0	1	1	0	0	0	1	5	6
DEPT° DE ARQUITETURA E URBANISMO	1	5	6	1	6	7	11	5	16	2	3	5	0	0	0	15	19	34
DEPT° DE FÍSICA	0	0	0	0	3	3	0	14	14	0	0	0	0	0	0	0	17	17
NÚCLEO TECNOLÓGICO DE ENGENHARIA	0	0	0	0	0	0	0	0	0	0	0	0	0	0	0	0	0	0
LABORATÓRIO DE MÁQ. OPERATRIZES	0	0	0	0	0	0	0	0	0	0	0	0	0	0	0	0	0	0
LABORATÓRIO SOLOS E PAVIMENTAÇÃO	0	0	0	0	0	0	0	0	0	0	0	0	0	0	0	0	0	0
TOTAL CCT	2	10	12	1	22	23	15	47	62	3	10	13	0	0	0	21	89	110

Fonte: Secretaria de Estado de Planejamento e Orçamento
Relação Nominal dos Servidores Ativos, Agosto/2011

CENTROS/ DEPARTAMENTOS	DOCENTE EFETIVO POR GRAU DE FORMAÇÃO CENTRO DE ESTUDOS SUPERIORES DE IMPERATRIZ-CESI																	
	GRADUADO			ESPECIALISTA			MESTRE			DOUTOR			PÓS-DOUTOR			TOTAL GERAL		
	FEMININO	MASCULINO	TOTAL	FEMININO	MASCULINO	TOTAL	FEMININO	MASCULINO	TOTAL	FEMININO	MASCULINO	TOTAL	FEMININO	MASCULINO	TOTAL	FEMININO	MASCULINO	TOTAL
CENTRO DE EST. SUP. DE IMPERATRIZ	0	0	0	0	0	0	0	0	0	0	0	0	0	0	0	0	0	0
CURSO DE LETRAS	0	0	0	0	0	0	0	0	0	0	0	0	0	0	0	0	0	0
CURSO DE HISTÓRIA	0	0	0	0	0	0	0	0	0	0	0	0	0	0	0	0	0	0
CURSO DE GEOGRAFIA	0	0	0	0	0	0	0	0	0	0	0	0	0	0	0	0	0	0
CURSO DE CIÊNCIAS	0	0	0	0	0	0	0	0	0	0	0	0	0	0	0	0	0	0
CURSO DE ADMINISTRAÇÃO	0	0	0	0	0	0	0	0	0	0	0	0	0	0	0	0	0	0
CURSO DE FORMAÇÃO DE PROF. ESQU	0	0	0	0	0	0	0	0	0	0	0	0	0	0	0	0	0	0
DEPARTAMENTO DE LETRAS	1	0	1	3	1	4	10	2	12	0	0	0	0	0	0	14	3	17
DEPTº DE HISTÓRIA E GEOGRAFIA	0	2	2	4	5	9	4	5	9	0	0	0	0	0	0	8	12	20
DEPTº DE MATEMÁTICA E FÍSICA	1	1	2	0	5	5	0	4	4	0	0	0	0	0	0	1	10	11
DEPARTAMENTO DE EDUCAÇÃO	0	0	0	2	3	5	3	1	4	0	0	0	0	0	0	5	4	09
DEPTº DE QUÍMICA E BIOLOGIA	0	2	2	1	2	3	4	8	12	4	8	12	0	0	0	9	20	29
DEPTº DE CIENC. SOCIAIS E FILOSOFIA	0	0	0	2	0	2	2	2	4	0	0	0	0	0	0	4	2	6
DEPARTAMENTO DE ADMINISTRAÇÃO	0	0	0	1	5	6	1	7	8	0	0	0	0	0	0	2	12	14
TOTAL CESI	2	5	7	13	21	34	24	29	53	4	8	12	0	0	0	43	63	106

CENTROS/ DEPARTAMENTOS	DOCENTE EFETIVO POR GRAU DE FORMAÇÃO CENTRO DE ESTUDOS SUPERIORES DE CAXIAS - CESC																	
	GRADUADO			ESPECIALISTA			MESTRE			DOUTOR			PÓS-DOUTOR			TOTAL GERAL		
	FEMININO	MASCULINO	TOTAL	FEMININO	MASCULINO	TOTAL	FEMININO	MASCULINO	TOTAL	FEMININO	MASCULINO	TOTAL	FEMININO	MASCULINO	TOTAL	FEMININO	MASCULINO	TOTAL
CENTRO DE ESTUDOS SUP. DE CAXIAS	0	1	1	0	1	1	0	0	0	0	0	0	0	0	0	0	2	2
CURSO DE CIÊNCIAS	0	0	0	0	0	0	0	0	0	0	0	0	0	0	0	0	0	0
CURSO DE GEOGRAFIA	0	0	0	0	0	0	0	0	0	0	0	0	0	0	0	0	0	0
CURSO DE HISTÓRIA	0	0	0	0	0	0	0	0	0	0	0	0	0	0	0	0	0	0
DEPTº DE CIEN. SOCIAIS E FILOSOFIA	0	0	0	1	2	3	2	0	2	0	0	0	0	0	0	3	2	5
DEPTº DE EDUCAÇÃO	0	0	0	3	0	3	5	1	6	0	0	0	0	0	0	8	1	9
DEPTº HISTÓRIA E GEOGRAFIA	1	0	1	2	3	5	5	2	7	2	1	3	0	0	0	10	6	16
DEPTº DE LETRAS	1	0	1	4	1	5	8	6	14	3	1	4	0	0	0	16	8	24
DEPTº MATEM. E FÍSICA	0	3	3	1	4	5	3	2	5	1	0	1	0	0	0	5	9	14
DEPTº QUÍMICA E BIOLOGIA	2	2	4	10	19	29	6	8	14	5	4	9	0	0	0	23	33	56
TOTAL CESC	4	6	10	21	30	51	29	19	48	11	6	17	0	0	0	65	61	126

Fonte: Secretaria de Estado de Planejamento e Orçamento
Relação Nominal dos Servidores Ativos, Agosto/2011

CENTROS/ DEPARTAMENTOS	DOCENTE EFETIVO POR GRAU DE FORMAÇÃO CENTRO DE ESTUDOS SUPERIORES DE BACABAL - CESB																	
	GRADUADO			ESPECIALISTA			MESTRE			DOUTOR			PÓS-DOUTOR			TOTAL GERAL		
	FEMININO	MASCULINO	TOTAL	FEMININO	MASCULINO	TOTAL	FEMININO	MASCULINO	TOTAL	FEMININO	MASCULINO	TOTAL	FEMININO	MASCULINO	TOTAL	FEMININO	MASCULINO	TOTAL
CENTRO DE ESTUDOS SUP. DE BACABAL	0	0	0	0	0	0	0	0	0	0	0	0	0	0	0	0	0	0
CURSO DE CIÊNCIAS	0	0	0	0	0	0	0	0	0	0	0	0	0	0	0	0	0	0
CURSO DE ENFERMAGEM	0	0	0	0	0	0	0	0	0	0	0	0	0	0	0	0	0	0
CURSO DE LETRAS	0	0	0	0	0	0	0	0	0	0	0	0	0	0	0	0	0	0
CURSO DE PEDAGOGIA	0	0	0	0	0	0	0	0	0	0	0	0	0	0	0	0	0	0
DEPT° DE CIÊNCIAS EXATAS E NATURAIS	0	0	0	2	4	6	4	1	5	0	0	0	0	0	0	6	5	11
DEPT° DE CIÊNCIAS AGRÁRIAS	1	1	2	0	0	0	0	4	4	0	0	0	0	0	0	1	5	6
DEPT° DE CIÊNCIAS SOCIAIS	0	1	1	2	4	6	2	3	5	0	0	0	0	0	4	8	12	
DEPT° DE EDUCAÇÃO	0	0	0	5	0	5	3	1	4	0	0	0	0	0	8	1	9	
DEPT° DE ENFERMAGEM	0	1	1	4	3	7	3	0	3	0	0	0	0	0	9	2	11	
DEPT° DE LETRAS	0	0	0	1	3	4	3	3	6	0	0	0	0	0	4	6	10	
TOTAL CESB	1	3	4	14	14	28	15	12	27	0	0	0	0	0	32	27	59	

CENTROS/ DEPARTAMENTOS	DOCENTE EFETIVO POR GRAU DE FORMAÇÃO CENTRO DE ESTUDOS SUPERIORES DE BALSAS - CESBA																	
	GRADUADO			ESPECIALISTA			MESTRE			DOUTOR			PÓS-DOUTOR			TOTAL GERAL		
	FEMININO	MASCULINO	TOTAL	FEMININO	MASCULINO	TOTAL	FEMININO	MASCULINO	TOTAL	FEMININO	MASCULINO	TOTAL	FEMININO	MASCULINO	TOTAL	FEMININO	MASCULINO	TOTAL
CENTRO DE EST. SUP. BALSAS	2	0	2	8	6	14	4	1	5	0	0	0	0	0	0	14	7	21
TOTAL CESBA	2	0	2	8	6	14	4	1	5	0	0	0	0	0	14	7	21	

Fonte: Secretaria de Estado de Planejamento e Orçamento
Relação Nominal dos Servidores Ativos, Agosto/2011

CENTROS/ DEPARTAMENTOS	DOCENTE EFETIVO POR GRAU DE FORMAÇÃO CENTRO DE ESTUDOS SUPERIORES DE SANTA INÊS																	
	GRADUADO			ESPECIALISTA			MESTRE			DOUTOR			PÓS-DOUTOR			TOTAL GERAL		
	FEMININO	MASCULINO	TOTAL	FEMININO	MASCULINO	TOTAL	FEMININO	MASCULINO	TOTAL	FEMININO	MASCULINO	TOTAL	FEMININO	MASCULINO	TOTAL	FEMININO	MASCULINO	TOTAL
CENTRO DE EST. SUP. DE SANTA INÊS	0	0	0	0	1	1	1	1	2	0	0	0	0	0	0	1	2	3
CURSO DE LETRAS	0	0	0	0	0	0	0	0	0	0	0	0	0	0	0	0	0	0
CURSO DE PEDAGOGIA	0	0	0	3	0	3	1	0	1	1	0	1	0	0	5	0	5	
DEPARTAMENTO DE PEDAGOGIA	3	1	4	8	2	10	1	1	2	0	0	0	0	0	12	4	16	
TOTAL SANTA INÊS	3	1	4	11	3	14	3	2	5	1	0	1	0	0	18	6	24	

CENTROS/ DEPARTAMENTOS	DOCENTE EFETIVO POR GRAU DE FORMAÇÃO CENTRO DE ESTUDOS SUPERIORES DE AÇAILÂNDIA																	
	GRADUADO			ESPECIALISTA			MESTRE			DOUTOR			PÓS-DOUTOR			TOTAL GERAL		
	FEMININO	MASCULINO	TOTAL	FEMININO	MASCULINO	TOTAL	FEMININO	MASCULINO	TOTAL	FEMININO	MASCULINO	TOTAL	FEMININO	MASCULINO	TOTAL	FEMININO	MASCULINO	TOTAL
CENTRO DE ESTUDOS SUP. AÇAILÂNDIA	0	0	0	0	1	1	0	0	0	0	0	0	0	0	0	1	1	
TOTAL AÇAILÂNDIA	0	0	0	0	1	1	0	0	0	0	0	0	0	0	0	1	1	

CENTROS/ DEPARTAMENTOS	DOCENTE EFETIVO POR GRAU DE FORMAÇÃO CENTRO DE ESTUDOS SUPERIORES DE GRAJAÚ																	
	GRADUADO			ESPECIALISTA			MESTRE			DOUTOR			PÓS-DOUTOR			TOTAL GERAL		
	FEMININO	MASCULINO	TOTAL	FEMININO	MASCULINO	TOTAL	FEMININO	MASCULINO	TOTAL	FEMININO	MASCULINO	TOTAL	FEMININO	MASCULINO	TOTAL	FEMININO	MASCULINO	TOTAL
CENTRO DE ESTUDOS SUP. DE GRAJAÚ	0	0	0	0	0	0	0	0	0	0	0	0	0	0	0	0	0	
TOTAL GRAJAÚ	0	0	0	0	0	0	0	0	0	0	0	0	0	0	0	0	0	

Fonte: Secretaria de Estado de Planejamento e Orçamento
Relação Nominal dos Servidores Ativos, Agosto/2011

CENTROS/ DEPARTAMENTOS	DOCENTE EFETIVO POR GRAU DE FORMAÇÃO CENTRO DE ESTUDOS SUPERIORES DE SÃO JOÃO DOS PATOS																	
	GRADUADO			ESPECIALISTA			MESTRE			DOUTOR			PÓS-DOUTOR			TOTAL GERAL		
	FEMININO	MASCULINO	TOTAL	FEMININO	MASCULINO	TOTAL	FEMININO	MASCULINO	TOTAL	FEMININO	MASCULINO	TOTAL	FEMININO	MASCULINO	TOTAL	FEMININO	MASCULINO	TOTAL
CENTRO EST. SUP. S. JOÃO DOS PATOS	0	0	0	0	0	0	0	0	0	0	0	0	0	0	0	0	0	0
TOTAL S. J. DOS PATOS	0	0	0	0	0	0	0	0	0	0	0	0	0	0	0	0	0	0

CENTROS/ DEPARTAMENTOS	DOCENTE EFETIVO POR GRAU DE FORMAÇÃO CENTRO DE ESTUDOS SUPERIORES BARRA DO CORDA																	
	GRADUADO			ESPECIALISTA			MESTRE			DOUTOR			PÓS-DOUTOR			TOTAL GERAL		
	FEMININO	MASCULINO	TOTAL	FEMININO	MASCULINO	TOTAL	FEMININO	MASCULINO	TOTAL	FEMININO	MASCULINO	TOTAL	FEMININO	MASCULINO	TOTAL	FEMININO	MASCULINO	TOTAL
CENTRO EST. SUP. BARRA DO CORDA	0	0	0	0	0	0	0	0	0	0	0	0	0	0	0	0	0	0
TOTAL BARRA DO CORDA	0	0	0	0	0	0	0	0	0	0	0	0	0	0	0	0	0	0

CENTROS/ DEPARTAMENTOS	DOCENTE EFETIVO POR GRAU DE FORMAÇÃO CENTRO DE ESTUDOS SUPERIORES DE CODÓ																	
	GRADUADO			ESPECIALISTA			MESTRE			DOUTOR			PÓS-DOUTOR			TOTAL GERAL		
	FEMININO	MASCULINO	TOTAL	FEMININO	MASCULINO	TOTAL	FEMININO	MASCULINO	TOTAL	FEMININO	MASCULINO	TOTAL	FEMININO	MASCULINO	TOTAL	FEMININO	MASCULINO	TOTAL
CENTRO DE ESTUDOS SUP. DE CODÓ	0	0	0	0	0	0	1	0	1	0	0	0	0	0	0	1	0	1
TOTAL CODÓ	0	0	0	0	0	0	1	0	1	0	0	0	0	0	0	1	0	1

Fonte: Secretaria de Estado de Planejamento e Orçamento
Relação Nominal dos Servidores Ativos, Agosto/2011

CENTROS/ DEPARTAMENTOS	DOCENTE EFETIVO POR GRAU DE FORMAÇÃO CENTRO DE ESTUDOS SUPERIORES DE PEDREIRAS																	
	GRADUADO			ESPECIALISTA			MESTRE			DOUTOR			PÓS-DOUTOR			TOTAL GERAL		
	FEMININO	MASCULINO	TOTAL	FEMININO	MASCULINO	TOTAL	FEMININO	MASCULINO	TOTAL	FEMININO	MASCULINO	TOTAL	FEMININO	MASCULINO	TOTAL	FEMININO	MASCULINO	TOTAL
CENTRO DE EST. SUP. DE PEDREIRAS	0	0	0	0	0	0	0	0	0	0	0	0	0	0	0	0	0	0
TOTAL PEDREIRAS	0	0	0	0	0	0	0	0	0	0	0	0	0	0	0	0	0	0

CENTROS/ DEPARTAMENTOS	DOCENTE EFETIVO POR GRAU DE FORMAÇÃO CENTRO DE ESTUDOS SUPERIORES DE TIMON																	
	GRADUADO			ESPECIALISTA			MESTRE			DOUTOR			PÓS-DOUTOR			TOTAL GERAL		
	FEMININO	MASCULINO	TOTAL	FEMININO	MASCULINO	TOTAL	FEMININO	MASCULINO	TOTAL	FEMININO	MASCULINO	TOTAL	FEMININO	MASCULINO	TOTAL	FEMININO	MASCULINO	TOTAL
CENTRO DE EST. SUP. DE TIMON	6	4	10	5	0	5	3	1	4	0	0	0	0	0	0	14	5	19
TOTAL TIMON	6	4	10	5	0	5	3	1	4	0	0	0	0	0	0	14	5	19

CENTROS/ DEPARTAMENTOS	DOCENTE EFETIVO POR GRAU DE FORMAÇÃO CENTRO DE ESTUDOS SUPERIORES DE ZÉ DOCA																	
	GRADUADO			ESPECIALISTA			MESTRE			DOUTOR			PÓS-DOUTOR			TOTAL GERAL		
	FEMININO	MASCULINO	TOTAL	FEMININO	MASCULINO	TOTAL	FEMININO	MASCULINO	TOTAL	FEMININO	MASCULINO	TOTAL	FEMININO	MASCULINO	TOTAL	FEMININO	MASCULINO	TOTAL
CENTRO DE ESTUDOS SUP. ZÉ DOCA	0	0	0	0	2	2	0	0	0	0	0	0	0	0	0	0	2	2
TOTAL ZÉ DOCA	0	0	0	0	2	2	0	0	0	0	0	0	0	0	0	0	2	2

Fonte: Secretaria de Estado de Planejamento e Orçamento
Relação Nominal dos Servidores Ativos, Agosto/2011

CENTROS/ DEPARTAMENTOS	DOCENTE EFETIVO POR GRAU DE FORMAÇÃO CENTRO DE ESTUDOS SUPERIORES DE COLINAS																	
	GRADUADO			ESPECIALISTA			MESTRE			DOUTOR			PÓS-DOUTOR			TOTAL GERAL		
	FEMININO	MASCULINO	TOTAL	FEMININO	MASCULINO	TOTAL	FEMININO	MASCULINO	TOTAL	FEMININO	MASCULINO	TOTAL	FEMININO	MASCULINO	TOTAL	FEMININO	MASCULINO	TOTAL
CENTRO DE ESTUDOS SUP. DE COLINAS	0	0	0	0	0	0	0	0	0	0	0	0	0	0	0	0	0	0
TOTAL COLINAS	0	0	0	0	0	0	0	0	0	0	0	0	0	0	0	0	0	0

CENTROS/ DEPARTAMENTOS	DOCENTE EFETIVO POR GRAU DE FORMAÇÃO CENTRO DE ESTUDOS SUPERIORES DE PINHEIRO																	
	GRADUADO			ESPECIALISTA			MESTRE			DOUTOR			PÓS-DOUTOR			TOTAL GERAL		
	FEMININO	MASCULINO	TOTAL	FEMININO	MASCULINO	TOTAL	FEMININO	MASCULINO	TOTAL	FEMININO	MASCULINO	TOTAL	FEMININO	MASCULINO	TOTAL	FEMININO	MASCULINO	TOTAL
CENTRO DE ESTUDOS SUP. DE PINHEIRO	0	0	0	0	0	0	0	0	0	0	0	0	0	0	0	0	0	0
TOTAL PINHEIRO	0	0	0	0	0	0	0	0	0	0	0	0	0	0	0	0	0	0

CENTROS/ DEPARTAMENTOS	DOCENTE EFETIVO POR GRAU DE FORMAÇÃO CENTRO DE ESTUDOS SUPERIORES PRESIDENTE DUTRA																	
	GRADUADO			ESPECIALISTA			MESTRE			DOUTOR			PÓS-DOUTOR			TOTAL GERAL		
	FEMININO	MASCULINO	TOTAL	FEMININO	MASCULINO	TOTAL	FEMININO	MASCULINO	TOTAL	FEMININO	MASCULINO	TOTAL	FEMININO	MASCULINO	TOTAL	FEMININO	MASCULINO	TOTAL
CENTRO EST. SUP. PRESIDENTE DUTRA	0	0	0	0	0	0	0	0	0	0	0	0	0	0	0	0	0	0
TOTAL PRESIDENTE DUTRA	0	0	0	0	0	0	0	0	0	0	0	0	0	0	0	0	0	0

Fonte: Secretaria de Estado de Planejamento e Orçamento
Relação Nominal dos Servidores Ativos, Agosto/2011

CENTROS/ DEPARTAMENTOS	DOCENTE EFETIVO POR GRAU DE FORMAÇÃO CENTRO DE ESTUDOS SUPERIORES DE COELHO NETO																	
	GRADUADO			ESPECIALISTA			MESTRE			DOUTOR			PÓS-DOUTOR			TOTAL GERAL		
	FEMININO	MASCULINO	TOTAL	FEMININO	MASCULINO	TOTAL	FEMININO	MASCULINO	TOTAL	FEMININO	MASCULINO	TOTAL	FEMININO	MASCULINO	TOTAL	FEMININO	MASCULINO	TOTAL
CENTRO DE EST. SUP. DE COELHO NETO	0	0	0	0	0	0	1	0	1	0	0	0	0	0	0	1	0	1
TOTAL COELHO NETO	0	0	0	0	0	0	1	0	1	0	0	0	0	0	0	1	0	1

CENTROS/ DEPARTAMENTOS	DOCENTE EFETIVO POR GRAU DE FORMAÇÃO CENTRO DE ESTUDOS SUPERIORES ITAPECURU MIRIM																	
	GRADUADO			ESPECIALISTA			MESTRE			DOUTOR			PÓS-DOUTOR			TOTAL GERAL		
	FEMININO	MASCULINO	TOTAL	FEMININO	MASCULINO	TOTAL	FEMININO	MASCULINO	TOTAL	FEMININO	MASCULINO	TOTAL	FEMININO	MASCULINO	TOTAL	FEMININO	MASCULINO	TOTAL
CENTRO DE EST. SUP. ITAPECURU MIRIM	0	0	0	0	0	0	0	1	1	0	1	1	0	0	0	0	2	2
TOTAL ITAPECURU MIRIM	0	0	0	0	0	0	0	1	1	0	1	1	0	0	0	0	2	2

CENTROS/ DEPARTAMENTOS	DOCENTE EFETIVO POR GRAU DE FORMAÇÃO CENTRO DE ESTUDOS SUPERIORES DE LAGO DA PEDRA																	
	GRADUADO			ESPECIALISTA			MESTRE			DOUTOR			PÓS-DOUTOR			TOTAL GERAL		
	FEMININO	MASCULINO	TOTAL	FEMININO	MASCULINO	TOTAL	FEMININO	MASCULINO	TOTAL	FEMININO	MASCULINO	TOTAL	FEMININO	MASCULINO	TOTAL	FEMININO	MASCULINO	TOTAL
CENTRO DE EST. SUP. LAGO DA PEDRA	0	0	0	0	0	0	0	0	0	0	0	0	0	0	0	0	0	0
TOTAL LAGO DA PEDRA	0	0	0	0	0	0	0	0	0	0	0	0	0	0	0	0	0	0

Fonte: Secretaria de Estado de Planejamento e Orçamento
Relação Nominal dos Servidores Ativos, Agosto/2011

Universidade Estadual do Maranhão – UEMA																		
Docente Efetivo por Grau de Formação - 2011																		
CENTROS	GRADUADO			ESPECIALISTA			MESTRE			DOCTOR			PÓS-DOCTOR			TOTAL GERAL		
	FEMININO	MASCULINO	TOTAL	FEMININO	MASCULINO	TOTAL	FEMININO	MASCULINO	TOTAL	FEMININO	MASCULINO	TOTAL	FEMININO	MASCULINO	TOTAL	FEMININO	MASCULINO	TOTAL
CCSA	2	3	5	2	11	13	15	23	38	2	2	4	0	0	0	21	39	60
CECEN	3	8	11	11	20	31	57	36	93	20	19	39	0	0	0	91	83	174
CCA	1	8	9	1	8	9	14	21	35	16	35	51	0	0	0	32	72	104
CCT	2	10	12	1	22	23	15	47	62	3	10	13	0	0	0	21	89	110
TOTAL SÃO LUÍS	8	29	37	15	61	76	101	127	228	41	66	107	0	0	0	165	283	448
CESI	2	5	7	13	21	34	24	29	53	4	8	12	0	0	0	43	63	106
CESC	4	6	10	21	30	51	29	19	48	11	6	17	0	0	0	65	61	126
CESB	1	3	4	14	14	28	15	12	27	0	0	0	0	0	0	32	27	59
CESBA	2	0	2	8	6	14	4	1	5	0	0	0	0	0	0	14	7	21
SANTA INÊS	3	1	4	11	3	14	3	2	5	1	0	1	0	0	0	18	6	24
AÇAILÂNDIA	0	0	0	0	1	1	0	0	0	0	0	0	0	0	0	0	1	1
GRAJAÚ	0	0	0	0	0	0	0	0	0	0	0	0	0	0	0	0	0	0
S. J. DOS PATOS	0	0	0	0	0	0	0	0	0	0	0	0	0	0	0	0	0	0
BARRA DO CORDA	0	0	0	0	0	0	0	0	0	0	0	0	0	0	0	0	0	0
CODÓ	0	0	0	0	0	0	0	0	1	0	0	0	0	0	0	1	0	1
PEDREIRAS	0	0	0	0	0	0	0	0	0	0	0	0	0	0	0	0	0	0
TIMON	6	4	10	5	0	5	3	1	4	0	0	0	0	0	0	14	5	19
ZÉ DOCA	0	0	0	0	2	2	0	0	0	0	0	0	0	0	0	0	2	2
COLINAS	0	0	0	0	0	0	0	0	0	0	0	0	0	0	0	0	0	0
PINHEIRO	0	0	0	0	0	0	0	0	0	0	0	0	0	0	0	0	0	0
PRESIDENTE DUTRA	0	0	0	0	0	0	0	0	0	0	0	0	0	0	0	0	0	0
COELHO NETO	0	0	0	0	0	0	1	0	1	0	0	0	0	0	0	1	0	1
ITAPECURU MIRIM	0	0	0	0	0	0	0	1	1	0	1	1	0	0	0	0	2	2
LAGO DA PEDRA	0	0	0	0	0	0	0	0	0	0	0	0	0	0	0	0	0	0
TOTAL INTERIORES	18	19	37	72	77	149	78	67	145	16	15	31	0	0	0	184	178	362
TOTAL GERAL	26	48	74	87	138	225	179	194	373	57	81	138	0	0	0	349	461	810

Fonte: Secretaria de Estado de Planejamento e Orçamento
Relação Nominal dos Servidores Ativos, Agosto/2011

TABELA 13: DOCENTE EFETIVO POR FAIXA ETÁRIA -2011

CENTROS/ DEPARTAMENTOS	DOCENTE EFETIVO POR FAIXA ETÁRIA																				
	CENTRO DE CIÊNCIAS SOCIAIS APLICADAS																				
	Até 29 anos			De 30 a 39 anos			De 40 a 49 anos			De 50 a 59 anos			De 60 a 69 anos			70 anos ou +			TOTAL GERAL		
Feminino	Masculino	Total	Feminino	Masculino	Total	Feminino	Masculino	Total	Feminino	Masculino	Total	Feminino	Masculino	Total	Feminino	Masculino	Total	Feminino	Masculino	Total	
CENTRO DE CIÊN. SOCIAIS APLICADAS	0	0	0	0	0	0	0	0	0	0	0	0	0	0	0	0	0	0	0	0	0
DEPTº. DIR. ECON. CONT.	0	0	0	0	2	2	3	3	6	2	3	5	0	4	4	0	1	1	5	13	18
DEPTº DE ADMINISTRAÇÃO	0	0	0	1	3	4	2	6	8	2	3	5	1	7	8	0	0	0	6	19	25
DEPTº DE CIÊN. SOCIAIS	0	0	0	1	0	1	3	3	6	5	1	6	1	3	4	0	0	0	10	7	17
TOTAL DO CCSA	0	0	0	2	5	7	8	12	20	9	7	16	2	14	16	0	1	1	21	39	60

CENTROS/ DEPARTAMENTOS	DOCENTE EFETIVO POR FAIXA ETÁRIA																				
	CENTRO DE EDUCAÇÃO, DE CIÊNCIAS EXATAS E NATURAIS - CECEN																				
	Até 29 anos			De 30 a 39 anos			De 40 a 49 anos			De 50 a 59 anos			De 60 a 69 anos			70 anos ou +			TOTAL GERAL		
Feminino	Masculino	Total	Feminino	Masculino	Total	Feminino	Masculino	Total	Feminino	Masculino	Total	Feminino	Masculino	Total	Feminino	Masculino	Total	Feminino	Masculino	Total	
CENTRO DE ED., CIENCIAS EX. E NATURAIS	0	0	0	0	0	0	0	0	0	0	0	0	0	0	0	0	0	0	0	0	0
CURSO DE LETRAS	0	0	0	0	0	0	0	0	0	0	0	0	0	0	0	0	0	0	0	0	0
CURSO DE HISTORIA	0	0	0	0	0	0	0	0	0	0	0	0	0	0	0	0	0	0	0	0	0
CURSO DE CIENCIAS (M.F.Q.B.)	0	0	0	0	0	0	0	0	0	0	0	0	0	0	0	0	0	0	0	0	0
CURSO DE GEOGRAFIA	0	0	0	0	0	0	0	0	0	0	0	0	0	0	0	0	0	0	0	0	0
CURSO DE PEDAGOGIA	0	0	0	0	0	0	0	0	0	0	0	0	0	0	0	0	0	0	0	0	0
CURSO DE FORMAÇÃO DO PROF. ESQU.	0	0	0	0	0	0	0	0	0	0	0	0	0	0	0	0	0	0	0	0	0
DEPARTAMENTO DE LETRAS	0	0	0	0	0	0	7	1	8	7	3	10	4	0	4	1	0	1	19	4	23
DEPARTAMENTO DE HISTÓRIA E GEOGRAFIA	0	0	0	4	4	8	9	4	13	3	2	5	0	0	0	0	0	16	10	26	
DEPTº DE EDUCAÇÃO E FOLOSOFIA	0	1	1	1	2	3	12	4	16	10	4	14	3	1	4	0	0	0	26	12	38
DEPARTAMENTO DE QUIMICA E BIOLOGIA	0	0	0	4	2	6	10	7	17	6	5	11	4	6	10	0	0	0	25	19	44
DEPARTAMENTO DE EDUCAÇÃO FÍSICA	0	0	0	0	0	0	0	0	0	1	2	3	0	4	4	0	0	0	1	6	07
DEPTº DE MATEMÁTICA E INFORMÁTICA	0	0	0	1	5	6	2	14	16	0	7	7	0	6	6	0	1	1	4	32	36
TOTAL CECEN	0	1	1	10	13	23	40	30	70	27	23	50	11	17	28	1	1	2	91	83	174

Fonte: Secretaria de Estado de Planejamento e Orçamento
Relação Nominal dos Servidores Ativos, Agosto/2011

CENTROS/ DEPARTAMENTOS	DOCENTE EFETIVO POR FAIXA ETÁRIA CENTRO DE CIÊNCIAS AGRÁRIAS - CCA																				
	Até 29 anos			De 30 a 39 anos			De 40 a 49 anos			De 50 a 59 anos			De 60 a 69 anos			70 anos ou +			TOTAL GERAL		
	Feminino	Masculino	Total	Feminino	Masculino	Total	Feminino	Masculino	Total	Feminino	Masculino	Total	Feminino	Masculino	Total	Feminino	Masculino	Total	Feminino	Masculino	Total
CENTRO DE CIÊNCIAS AGRÁRIAS	0	0	0	0	0	0	0	0	0	1	1	0	0	0	0	0	0	0	0	1	1
DEPARTAMENTO DE CLÍNICA VETERINÁRIA	0	0	0	0	2	2	2	4	6	1	9	10	0	3	3	0	1	1	3	19	22
DEPARTAMENTO DE PATOLOGIA	0	0	0	1	1	2	4	3	7	4	8	12	1	0	1	0	0	0	10	12	22
DEPARTAMENTO DE ZOOTECNIA	0	0	0	2	5	7	3	5	8	1	5	6	0	0	0	0	2	2	6	17	23
DEPARTAMENTO DE ECONOMIA RURAL	0	0	0	0	1	1	1	1	2	0	2	2	1	1	2	0	3	3	2	8	10
DEPARTAMENTO DE ENGENHARIA AGRÍCOLA	0	0	0	0	1	1	3	2	5	0	0	0	0	4	4	0	0	0	3	7	10
DEPT° D E FITOTECNIA E FITOSSANIDADE	0	0	0	1	0	1	6	3	9	1	1	2	0	4	4	0	0	0	8	8	16
TOTAL CCA	0	0	0	4	10	14	19	18	37	7	26	33	2	12	14	0	6	6	32	72	104

CENTROS/ DEPARTAMENTOS	DOCENTE EFETIVO POR FAIXA ETÁRIA CENTRO DE CIÊNCIAS TECNOLÓGICAS - CCT																				
	Até 29 anos			De 30 a 39 anos			De 40 a 49 anos			De 50 a 59 anos			De 60 a 69 anos			70 anos ou +			TOTAL GERAL		
	Feminino	Masculino	Total	Feminino	Masculino	Total	Feminino	Masculino	Total	Feminino	Masculino	Total	Feminino	Masculino	Total	Feminino	Masculino	Total	Feminino	Masculino	Total
CENTRO DE CIÊNCIAS TECNOLÓGICAS	0	0	0	0	0	0	0	0	0	0	0	0	0	1	1	0	0	0	0	1	1
CURSO ENGENHARIA CIVIL	0	0	0	0	0	0	0	0	0	0	0	0	0	0	0	0	0	0	0	0	0
CURSO ARQUITETURA E URBANISMO	0	0	0	0	0	0	0	0	0	0	0	0	0	0	0	0	0	0	0	0	0
CURSO DE ENGENHARIA MECÂNICA	0	0	0	0	1	1	0	0	0	0	0	0	0	0	0	0	0	0	0	1	1
DEPT° EXPRESSÃO GRÁFICA E TRANSPORTE	0	0	0	0	2	2	0	2	2	1	1	2	0	9	9	0	0	0	1	14	15
DEPT° ENG. DE CONSTRUÇÕES (ESTRUTURAS)	0	0	0	0	1	1	0	1	1	1	6	7	0	3	3	0	1	1	1	12	13
DEPT° DE ENG. MECÂNICA E PRODUÇÃO	0	0	0	0	3	3	1	1	2	2	10	12	0	6	6	0	0	0	3	20	23
DEPT° DE HIDRÁULICA E SANEAMENTO	0	0	0	0	0	0	1	0	1	0	1	1	0	4	4	0	0	0	1	5	6
DEPT° DE ARQUITETURA E URBANISMO	0	0	0	3	1	4	4	7	11	6	7	13	2	4	6	0	0	0	15	19	34
DEPARTAMENTO DE FÍSICA	0	0	0	0	3	3	0	6	6	0	3	3	0	5	5	0	0	0	0	17	17
NÚCLEO TECNOLÓGICO DE ENGENHARIA	0	0	0	0	0	0	0	0	0	0	0	0	0	0	0	0	0	0	0	0	0
LABORATÓRIO DE MÁQUINAS OPERATRIZES	0	0	0	0	0	0	0	0	0	0	0	0	0	0	0	0	0	0	0	0	0
LABORATÓRIO DE SOLOS E PAVIMENTAÇÃO	0	0	0	0	0	0	0	0	0	0	0	0	0	0	0	0	0	0	0	0	0
TOTAL CCT	0	0	0	3	11	14	5	18	23	10	28	38	2	32	34	0	1	1	21	89	110

Fonte: Secretaria de Estado de Planejamento e Orçamento
Relação Nominal dos Servidores Ativos, Agosto/2011

CENTROS/ DEPARTAMENTOS	DOCENTE EFETIVO POR FAIXA ETÁRIA																				
	CENTRO DE ESTUDOS SUPERIORES DE IMPERATRIZ CESI																				
	Até 29 anos			De 30 a 39 anos			De 40 a 49 anos			De 50 a 59 anos			De 60 a 69 anos			70 anos ou +			TOTAL GERAL		
Feminino	Masculino	Total	Feminino	Masculino	Total	Feminino	Masculino	Total	Feminino	Masculino	Total	Feminino	Masculino	Total	Feminino	Masculino	Total	Feminino	Masculino	Total	
CENTRO DE EST. SUP. DE IMPERATRIZ	0	0	0	0	0	0	0	0	0	0	0	0	0	0	0	0	0	0	0	0	0
CURSO DE LETRAS	0	0	0	0	0	0	0	0	0	0	0	0	0	0	0	0	0	0	0	0	0
CURSO DE HISTÓRIA	0	0	0	0	0	0	0	0	0	0	0	0	0	0	0	0	0	0	0	0	0
CURSO DE GEOGRAFIA	0	0	0	0	0	0	0	0	0	0	0	0	0	0	0	0	0	0	0	0	0
CURSO DE CIÊNCIAS	0	0	0	0	0	0	0	0	0	0	0	0	0	0	0	0	0	0	0	0	0
CURSO DE ADMINISTRAÇÃO	0	0	0	0	0	0	0	0	0	0	0	0	0	0	0	0	0	0	0	0	0
CURSO DE FORMAÇÃO DE PROF. ESQU	0	0	0	0	0	0	0	0	0	0	0	0	0	0	0	0	0	0	0	0	0
DEPARTAMENTO DE LETRAS	0	0	0	2	0	2	6	2	8	4	1	5	2	0	2	0	0	0	14	3	17
DEPT° DE HISTORIA E GEOGRAFIA	0	1	1	0	2	2	3	3	6	4	5	9	1	1	2	0	0	0	8	12	20
DEPT° DE MATEMATICA E FISICA	0	0	0	0	0	0	1	5	6	0	4	4	0	1	1	0	0	0	1	10	11
DEPARTAMENTO DE EDUCAÇÃO	0	0	0	0	1	1	2	1	3	1	1	2	1	1	2	1	0	1	5	4	9
DEPT° DE QUIMICA E BIOLOGIA	0	0	0	3	5	8	5	7	13	1	4	5	0	3	3	0	0	0	9	20	29
DEPT° DE CIENC. SOCIAIS E FIL OSOFIA	0	0	0	0	0	0	2	0	2	2	2	4	0	0	0	0	0	0	4	2	6
DEPARTAMENTO DE ADMINISTRAÇÃO	0	0	0	1	1	2	1	1	2	0	5	5	0	5	5	0	0	0	2	12	14
TOTAL CESI	0	1	1	6	9	15	20	20	40	12	22	34	4	11	15	1	0	1	43	63	106

CENTROS/ DEPARTAMENTOS	DOCENTE EFETIVO POR FAIXA ETÁRIA																				
	CENTRO DE ESTUDOS SUPERIORES DE CAXIAS																				
	Até 29 anos			De 30 a 39 anos			De 40 a 49 anos			De 50 a 59 anos			De 60 a 69 anos			70 anos ou +			TOTAL GERAL		
Feminino	Masculino	Total	Feminino	Masculino	Total	Feminino	Masculino	Total	Feminino	Masculino	Total	Feminino	Masculino	Total	Feminino	Masculino	Total	Feminino	Masculino	Total	
CENTRO DE ESTUDOS SUP. DE CAXIAS	0	0	0	0	0	0	0	2	2	0	0	0	0	0	0	0	0	0	2	2	2
CURSO DE CIÊNCIAS	0	0	0	0	0	0	0	0	0	0	0	0	0	0	0	0	0	0	0	0	0
CURSO DE GEOGRAFIA	0	0	0	0	0	0	0	0	0	0	0	0	0	0	0	0	0	0	0	0	0
CURSO DE HISTÓRIA	0	0	0	0	0	0	0	0	0	0	0	0	0	0	0	0	0	0	0	0	0
DEPT° DE CIEN. SOCIAIS E FILOSOFIA	0	0	0	0	0	0	1	0	1	2	0	2	0	2	2	0	0	0	3	2	5
DEPT° DE EDUCAÇÃO	0	0	0	2	1	3	2	0	2	4	0	4	0	0	0	0	0	0	8	1	9
DEPT° HISTÓRIA E GEOGRAFIA	1	0	1	0	0	0	3	3	6	3	4	7	2	0	2	0	0	0	9	7	16
DEPT° DE LETRAS	0	0	0	0	0	0	7	5	12	6	3	9	2	0	2	1	0	1	16	8	24
DEPT° MATEM. E FISICA	0	0	0	0	2	2	3	2	5	2	2	4	1	2	3	0	0	0	6	8	14
DEPT° QUÍMICA E BIOLOGIA	0	0	0	8	8	16	13	9	22	1	10	11	1	4	5	0	2	2	23	33	56
TOTAL CAXIAS	1	0	1	10	11	21	29	21	50	18	19	37	6	8	14	1	2	3	65	61	126

Fonte: Secretaria de Estado de Planejamento e Orçamento
Relação Nominal dos Servidores Ativos, Agosto/2011

CENTROS/ DEPARTAMENTOS	DOCENTE EFETIVO POR FAIXA ETÁRIA																				
	CENTRO DE ESTUDOS SUPERIORES DE BACABAL																				
	Até 29 anos			De 30 a 39 anos			De 40 a 49 anos			De 50 a 59 anos			De 60 a 69 anos			70 anos ou +			TOTAL GERAL		
Feminino	Masculino	Total	Feminino	Masculino	Total	Feminino	Masculino	Total	Feminino	Masculino	Total	Feminino	Masculino	Total	Feminino	Masculino	Total	Feminino	Masculino	Total	
CENTRO DE ESTUDOS SUP. DE BACABAL	0	0	0	0	0	0	0	0	0	0	0	0	0	0	0	0	0	0	0	0	0
CURSO DE CIÊNCIAS	0	0	0	0	0	0	0	0	0	0	0	0	0	0	0	0	0	0	0	0	0
CURSO DE ENFERMAGEM	0	0	0	0	0	0	0	0	0	0	0	0	0	0	0	0	0	0	0	0	0
CURSO DE LETRAS	0	0	0	0	0	0	0	0	0	0	0	0	0	0	0	0	0	0	0	0	0
CURSO DE PEDAGOGIA	0	0	0	0	0	0	0	0	0	0	0	0	0	0	0	0	0	0	0	0	0
DEPTº DE CIÊNCIAS EXATAS E NATURAIS	0	0	0	0	0	0	3	1	4	3	4	7	0	0	0	0	0	0	6	5	11
DEPARTAMENTO DE CIÊNCIAS AGRÁRIAS	0	0	0	0	0	0	1	1	2	0	3	3	0	1	1	0	0	0	1	5	6
DEPARTAMENTO DE CIÊNCIAS SOCIAIS	0	0	0	0	1	1	1	3	4	3	4	7	0	0	0	0	0	0	4	8	12
DEPARTAMENTO DE EDUCAÇÃO	0	0	0	1	0	1	3	0	3	1	1	2	2	0	2	1	0	1	8	1	9
DEPARTAMENTO DE ENFERMAGEM	0	0	0	0	0	0	3	1	4	4	0	4	2	1	3	0	0	0	9	2	11
DEPARTAMENTO DE LETRAS	0	0	0	0	0	0	2	3	5	3	2	5	0	0	0	0	0	0	4	6	10
TOTAL BACABAL	0	0	0	1	1	2	13	9	22	14	14	28	4	2	6	1	0	1	32	27	59

CENTROS/ DEPARTAMENTOS	DOCENTE EFETIVO POR FAIXA ETÁRIA																				
	CENTRO DE ESTUDOS SUPERIORES DE BALSAS																				
	Até 29 anos			De 30 a 39 anos			De 40 a 49 anos			De 50 a 59 anos			De 60 a 69 anos			70 anos ou +			TOTAL GERAL		
Feminino	Masculino	Total	Feminino	Masculino	Total	Feminino	Masculino	Total	Feminino	Masculino	Total	Feminino	Masculino	Total	Feminino	Masculino	Total	Feminino	Masculino	Total	
CENTRO DE EST. SUP. DE BALSAS	0	0	0	4	1	5	6	2	8	4	3	7	0	1	1	0	0	0	14	7	21
TOTAL BALSAS	0	0	0	4	1	5	6	2	8	4	3	7	0	1	1	0	0	0	14	7	21

Fonte: Secretaria de Estado de Planejamento e Orçamento
Relação Nominal dos Servidores Ativos, Agosto/2011

CENTROS/ DEPARTAMENTOS	DOCENTE EFETIVO POR FAIXA ETÁRIA																							
	CENTRO DE ESTUDOS SUPERIORES DE SANTA INÊS																							
	Até 29 anos			De 30 a 39 anos			De 40 a 49 anos			De 50 a 59 anos			De 60 a 69 anos			70 anos ou +			TOTAL GERAL					
Feminino	Masculino	Total	Feminino	Masculino	Total	Feminino	Masculino	Total	Feminino	Masculino	Total	Feminino	Masculino	Total	Feminino	Masculino	Total	Feminino	Masculino	Total				
CENTRO DE EST. SUP. DE SANTA INÊS	0	0	0	0	1	1	1	1	2	0	0	0	0	0	0	0	0	0	0	0	0	1	2	3
CURSO DE LETRAS	0	0	0	0	0	0	0	0	0	0	0	0	0	0	0	0	0	0	0	0	0	0	0	0
CURSO DE PEDAGOGIA	0	0	0	0	0	0	4	0	4	1	0	1	0	0	0	0	0	0	0	0	0	5	0	5
DEPARTAMENTO DE PEDAGOGIA	0	0	0	0	0	0	4	1	5	6	3	9	2	0	2	0	0	0	0	0	0	12	4	16
TOTAL SANTA INÊS	0	0	0	0	1	1	9	2	11	7	3	10	2	0	2	0	0	0	0	0	0	18	6	24

CENTROS/ DEPARTAMENTOS	DOCENTE EFETIVO POR FAIXA ETÁRIA																							
	CENTRO DE ESTUDOS SUPERIORES DE AÇAILÂNDIA																							
	Até 29 anos			De 30 a 39 anos			De 40 a 49 anos			De 50 a 59 anos			De 60 a 69 anos			70 anos ou +			TOTAL GERAL					
Feminino	Masculino	Total	Feminino	Masculino	Total	Feminino	Masculino	Total	Feminino	Masculino	Total	Feminino	Masculino	Total	Feminino	Masculino	Total	Feminino	Masculino	Total				
CENTRO DE ESTUDOS SUP. DE AÇAILÂNDIA	0	0	0	0	0	0	0	0	0	0	1	1	0	0	0	0	0	0	0	0	0	0	1	1
TOTAL AÇAILÂNDIA	0	0	0	0	0	0	0	0	0	0	1	1	0	0	0	0	0	0	0	0	0	0	1	1

CENTROS/ DEPARTAMENTOS	DOCENTE EFETIVO POR FAIXA ETÁRIA																							
	CENTRO DE ESTUDOS SUPERIORES DE GRAJAÚ																							
	Até 29 anos			De 30 a 39 anos			De 40 a 49 anos			De 50 a 59 anos			De 60 a 69 anos			70 anos ou +			TOTAL GERAL					
Feminino	Masculino	Total	Feminino	Masculino	Total	Feminino	Masculino	Total	Feminino	Masculino	Total	Feminino	Masculino	Total	Feminino	Masculino	Total	Feminino	Masculino	Total				
CENTRO SE ESTUDOS SUP. DE GRAJAU	0	0	0	0	0	0	0	0	0	0	0	0	0	0	0	0	0	0	0	0	0	0	0	0
TOTAL GRAJAÚ	0	0	0	0	0	0	0	0	0	0	0	0	0	0	0	0	0	0	0	0	0	0	0	0

Fonte: Secretaria de Estado de Planejamento e Orçamento
 Relação Nominal dos Servidores Ativos, Agosto/2011

CENTROS/ DEPARTAMENTOS	DOCENTE EFETIVO POR FAIXA ETÁRIA																				
	CENTRO DE ESTUDOS SUPERIORES DE SÃO JOÃO DOS PATOS																				
	Até 29 anos			De 30 a 39 anos			De 40 a 49 anos			De 50 a 59 anos			De 60 a 69 anos			70 anos ou +			TOTAL GERAL		
Feminino	Masculino	Total	Feminino	Masculino	Total	Feminino	Masculino	Total	Feminino	Masculino	Total	Feminino	Masculino	Total	Feminino	Masculino	Total	Feminino	Masculino	Total	
CENTRO DE EST. SUP. S. JOÃO DOS PATOS	0	0	0	0	0	0	0	0	0	0	0	0	0	0	0	0	0	0	0	0	0
TOTAL S. J. DOS PATOS	0	0	0	0	0	0	0	0	0	0	0	0	0	0	0	0	0	0	0	0	0

CENTROS/ DEPARTAMENTOS	DOCENTE EFETIVO POR FAIXA ETÁRIA																				
	CENTRO DE ESTUDOS SUPERIORES BARRA DO CORDA																				
	Até 29 anos			De 30 a 39 anos			De 40 a 49 anos			De 50 a 59 anos			De 60 a 69 anos			70 anos ou +			TOTAL GERAL		
Feminino	Masculino	Total	Feminino	Masculino	Total	Feminino	Masculino	Total	Feminino	Masculino	Total	Feminino	Masculino	Total	Feminino	Masculino	Total	Feminino	Masculino	Total	
CENTRO DE EST. SUP. DE BARRA DO CORDA	0	0	0	0	0	0	0	0	0	0	0	0	0	0	0	0	0	0	0	0	0
TOTAL BARRA DO CORDA	0	0	0	0	0	0	0	0	0	0	0	0	0	0	0	0	0	0	0	0	0

CENTROS/ DEPARTAMENTOS	DOCENTE EFETIVO POR FAIXA ETÁRIA																				
	CENTRO DE ESTUDOS SUPERIORES DE CODÓ																				
	Até 29 anos			De 30 a 39 anos			De 40 a 49 anos			De 50 a 59 anos			De 60 a 69 anos			70 anos ou +			TOTAL GERAL		
Feminino	Masculino	Total	Feminino	Masculino	Total	Feminino	Masculino	Total	Feminino	Masculino	Total	Feminino	Masculino	Total	Feminino	Masculino	Total	Feminino	Masculino	Total	
CENTRO DE ESTUDOS SUP. DE CODÓ	0	0	0	0	0	0	1	0	1	0	0	0	0	0	0	0	0	0	1	0	1
TOTAL CODÓ	0	0	0	0	0	0	1	0	1	0	0	0	0	0	0	0	0	0	1	0	1

Fonte: Secretaria de Estado de Planejamento e Orçamento
Relação Nominal dos Servidores Ativos, Agosto/2011

CENTROS/ DEPARTAMENTOS	DOCENTE EFETIVO POR FAIXA ETÁRIA																				
	CENTRO DE ESTUDOS SUPERIORES DE PEDREIRAS																				
	Até 29 anos			De 30 a 39 anos			De 40 a 49 anos			De 50 a 59 anos			De 60 a 69 anos			70 anos ou +			TOTAL GERAL		
Feminino	Masculino	Total	Feminino	Masculino	Total	Feminino	Masculino	Total	Feminino	Masculino	Total	Feminino	Masculino	Total	Feminino	Masculino	Total	Feminino	Masculino	Total	
CENTRO DE ESTUDOS SUP. DE PEDREIRAS	0	0	0	0	0	0	0	0	0	0	0	0	0	0	0	0	0	0	0	0	0
TOTAL PEDREIRAS	0	0	0	0	0	0	0	0	0	0	0	0	0	0	0	0	0	0	0	0	0

CENTROS/ DEPARTAMENTOS	DOCENTE EFETIVO POR FAIXA ETÁRIA																				
	CENTRO DE ESTUDOS SUPERIORES DE TIMON																				
	Até 29 anos			De 30 a 39 anos			De 40 a 49 anos			De 50 a 59 anos			De 60 a 69 anos			70 anos ou +			TOTAL GERAL		
Feminino	Masculino	Total	Feminino	Masculino	Total	Feminino	Masculino	Total	Feminino	Masculino	Total	Feminino	Masculino	Total	Feminino	Masculino	Total	Feminino	Masculino	Total	
CENTRO DE ESTUDOS SUP. DE TIMON	0	0	0	2	1	3	11	1	12	1	2	3	0	1	1	0	0	0	14	5	19
TOTAL TIMON	0	0	0	2	1	3	11	1	12	1	2	3	0	1	1	0	0	0	14	5	19

CENTROS/ DEPARTAMENTOS	DOCENTE EFETIVO POR FAIXA ETÁRIA																				
	CENTRO DE ESTUDOS SUPERIORES DE ZÉ DOCA																				
	Até 29 anos			De 30 a 39 anos			De 40 a 49 anos			De 50 a 59 anos			De 60 a 69 anos			70 anos ou +			TOTAL GERAL		
Feminino	Masculino	Total	Feminino	Masculino	Total	Feminino	Masculino	Total	Feminino	Masculino	Total	Feminino	Masculino	Total	Feminino	Masculino	Total	Feminino	Masculino	Total	
CENTRO DE ESTUDOS SUP. ZÉ DOCA	0	0	0	0	0	0	0	1	1	0	1	1	0	0	0	0	0	0	0	2	2
TOTAL ZÉ DOCA	0	0	0	0	0	0	0	1	1	0	1	1	0	0	0	0	0	0	0	2	2

Fonte: Secretaria de Estado de Planejamento e Orçamento
Relação Nominal dos Servidores Ativos, Agosto/2011

CENTROS/ DEPARTAMENTOS	DOCENTE EFETIVO POR FAIXA ETÁRIA																				
	CENTRO DE ESTUDOS SUPERIORES DE COLINAS																				
	Até 29 anos			De 30 a 39 anos			De 40 a 49 anos			De 50 a 59 anos			De 60 a 69 anos			70 anos ou +			TOTAL GERAL		
Feminino	Masculino	Total	Feminino	Masculino	Total	Feminino	Masculino	Total	Feminino	Masculino	Total	Feminino	Masculino	Total	Feminino	Masculino	Total	Feminino	Masculino	Total	
CENTRO DE EST. SUPERIORES DE COLINAS	0	0	0	0	0	0	0	0	0	0	0	0	0	0	0	0	0	0	0	0	0
TOTAL COLINAS	0	0	0	0	0	0	0	0	0	0	0	0	0	0	0	0	0	0	0	0	0

CENTROS/ DEPARTAMENTOS	DOCENTE EFETIVO POR FAIXA ETÁRIA																				
	CENTRO DE ESTUDOS SUPERIORES DE PINHEIRO																				
	Até 29 anos			De 30 a 39 anos			De 40 a 49 anos			De 50 a 59 anos			De 60 a 69 anos			70 anos ou +			TOTAL GERAL		
Feminino	Masculino	Total	Feminino	Masculino	Total	Feminino	Masculino	Total	Feminino	Masculino	Total	Feminino	Masculino	Total	Feminino	Masculino	Total	Feminino	Masculino	Total	
CENTRO DE ESTUDOS SUP. DE PINHEIRO	0	0	0	0	0	0	0	0	0	0	0	0	0	0	0	0	0	0	0	0	0
TOTAL PINHEIRO	0	0	0	0	0	0	0	0	0	0	0	0	0	0	0	0	0	0	0	0	0

CENTROS/ DEPARTAMENTOS	DOCENTE EFETIVO POR FAIXA ETÁRIA																				
	CENTRO DE ESTUDOS SUPERIORES PRESIDENTE DUTRA																				
	Até 29 anos			De 30 a 39 anos			De 40 a 49 anos			De 50 a 59 anos			De 60 a 69 anos			70 anos ou +			TOTAL GERAL		
Feminino	Masculino	Total	Feminino	Masculino	Total	Feminino	Masculino	Total	Feminino	Masculino	Total	Feminino	Masculino	Total	Feminino	Masculino	Total	Feminino	Masculino	Total	
CENTRO DE EST. SUP. PRESIDENTE DUTRA	0	0	0	0	0	0	0	0	0	0	0	0	0	0	0	0	0	0	0	0	0
TOTAL PRESIDENTE DUTRA	0	0	0	0	0	0	0	0	0	0	0	0	0	0	0	0	0	0	0	0	0

Fonte: Secretaria de Estado de Planejamento e Orçamento
Relação Nominal dos Servidores Ativos, Agosto/2011

CENTROS/ DEPARTAMENTOS	DOCENTE EFETIVO POR FAIXA ETÁRIA																				
	CENTRO DE ESTUDOS SUPERIORES DE COELHO NETO																				
	Até 29 anos			De 30 a 39 anos			De 40 a 49 anos			De 50 a 59 anos			De 60 a 69 anos			70 anos ou +			TOTAL GERAL		
Feminino	Masculino	Total	Feminino	Masculino	Total	Feminino	Masculino	Total	Feminino	Masculino	Total	Feminino	Masculino	Total	Feminino	Masculino	Total	Feminino	Masculino	Total	
CENTRO DE EST. SUP. DE COELHO NETO	0	0	0	0	0	0	1	0	1	0	0	0	0	0	0	0	0	0	1	0	1
TOTAL COELHO NETO	0	0	0	0	0	0	1	0	1	0	0	0	0	0	0	0	0	0	1	0	1

CENTROS/ DEPARTAMENTOS	DOCENTE EFETIVO POR FAIXA ETÁRIA																				
	CENTRO DE ESTUDOS SUPERIORES ITAPECURU MIRIM																				
	Até 29 anos			De 30 a 39 anos			De 40 a 49 anos			De 50 a 59 anos			De 60 a 69 anos			70 anos ou +			TOTAL GERAL		
Feminino	Masculino	Total	Feminino	Masculino	Total	Feminino	Masculino	Total	Feminino	Masculino	Total	Feminino	Masculino	Total	Feminino	Masculino	Total	Feminino	Masculino	Total	
CENTRO DE EST. SUP. DE ITAPECURU MIRIM	0	0	0	0	0	0	0	0	0	0	1	1	0	1	1	0	0	0	0	2	2
TOTAL ITAPECURU MIRIM	0	0	0	0	0	0	0	0	0	0	1	1	0	1	1	0	0	0	0	2	2

CENTROS/ DEPARTAMENTOS	DOCENTE EFETIVO POR FAIXA ETÁRIA																				
	CENTRO DE ESTUDOS SUPERIORES DE LAGO DA PEDRA																				
	Até 29 anos			De 30 a 39 anos			De 40 a 49 anos			De 50 a 59 anos			De 60 a 69 anos			70 anos ou +			TOTAL GERAL		
Feminino	Masculino	Total	Feminino	Masculino	Total	Feminino	Masculino	Total	Feminino	Masculino	Total	Feminino	Masculino	Total	Feminino	Masculino	Total	Feminino	Masculino	Total	
CENTRO DE EST. SUP. DE LAGO DA PEDRA	0	0	0	0	0	0	0	0	0	0	0	0	0	0	0	0	0	0	0	0	0
TOTAL LAGO DA PEDRA	0	0	0	0	0	0	0	0	0	0	0	0	0	0	0	0	0	0	0	0	0

Fonte: Secretaria de Estado de Planejamento e Orçamento
Relação Nominal dos Servidores Ativos, Agosto/2011

UNIVERSIDADE ESTADUAL DO MARANHÃO - UEMA																					
DOCENTE EFETIVO POR FAIXA ETÁRIA-2011																					
CENTROS	Até 29 anos			De 30 a 39 anos			De 40 a 49 anos			De 50 a 59 anos			De 60 a 69 anos			70 anos ou +			TOTAL GERAL		
	Feminino	Masculino	Total	Feminino	Masculino	Total	Feminino	Masculino	Total	Feminino	Masculino	Total	Feminino	Masculino	Total	Feminino	Masculino	Total	Feminino	Masculino	Total
CCSA	0	0	0	2	5	7	8	12	20	9	7	16	2	14	14	0	1	1	21	39	60
CECEN	0	1	1	10	13	23	40	30	70	27	23	50	11	17	28	1	1	2	91	83	174
CCA	0	0	0	4	10	14	19	18	37	7	26	33	2	12	14	0	6	6	32	72	104
CCT	0	0	0	3	11	14	5	18	23	10	28	38	2	32	34	0	1	1	21	89	110
TOTAL SÃO LUÍS	0	1	1	19	39	58	72	78	150	53	84	137	17	75	92	1	9	10	163	285	448
CESI	0	1	1	6	9	15	20	20	40	12	22	34	4	11	15	1	0	1	43	63	106
CAXIAS	1	0	1	10	11	21	29	21	50	18	19	37	6	8	14	1	2	3	65	61	126
BACABAL	0	0	0	1	1	2	13	9	22	14	14	28	4	2	6	1	0	1	32	27	59
BALSAS	0	0	0	4	1	5	6	2	8	4	3	7	0	1	1	0	0	0	14	7	21
SANTA INÊS	0	0	0	0	1	1	9	2	11	7	3	10	2	0	2	0	0	0	18	6	24
AÇAILÂNDIA	0	0	0	0	0	0	0	0	0	0	1	1	0	0	0	0	0	0	0	1	1
GRAJAÚ	0	0	0	0	0	0	0	0	0	0	0	0	0	0	0	0	0	0	0	0	0
S. J. DOS PATOS	0	0	0	0	0	0	0	0	0	0	0	0	0	0	0	0	0	0	0	0	0
BARRA DO CORDA	0	0	0	0	0	0	0	0	0	0	0	0	0	0	0	0	0	0	0	0	0
CODÓ	0	0	0	0	0	0	1	0	1	0	0	0	0	0	0	0	0	0	1	0	1
PEDREIRAS	0	0	0	0	0	0	0	0	0	0	0	0	0	0	0	0	0	0	0	0	0
TIMON	0	0	0	2	1	3	11	1	12	1	2	3	0	1	1	0	0	0	14	5	19
ZÉ DOCA	0	0	0	0	0	0	0	1	1	0	1	1	0	0	0	0	0	0	0	2	2
COLINAS	0	0	0	0	0	0	0	0	0	0	0	0	0	0	0	0	0	0	0	0	0
PINHEIRO	0	0	0	0	0	0	0	0	0	0	0	0	0	0	0	0	0	0	0	0	0
PRESIDENTE DUTRA	0	0	0	0	0	0	0	0	0	0	0	0	0	0	0	0	0	0	0	0	0
COELHO NETO	0	0	0	0	0	0	1	0	1	0	0	0	0	0	0	0	0	0	1	0	1
ITAPECURU MIRIM	0	0	0	0	0	0	0	0	0	0	1	1	0	1	1	0	0	0	0	2	2
LAGO DA PEDRA	0	0	0	0	0	0	0	0	0	0	0	0	0	0	0	0	0	0	0	0	0
TOTAL INTERIORES	1	1	2	23	24	47	92	54	146	57	65	122	16	24	40	3	2	5	192	170	362
TOTAL GERAL	1	2	3	42	63	105	164	132	296	110	149	259	33	99	132	4	11	15	355	455	810

Fonte: Secretaria de Estado de Planejamento e Orçamento
Relação Nominal dos Servidores Ativos, Agosto/2011

TABELA 14: DOCENTE EFETIVO POR REGIME DE TRABALHO-2011

CENTRO DE CIÊNCIAS SOCIAIS APLICADAS DOCENTE EFETIVO POR REGIME DE TRABALHO				
Centros/ Departamento	20 horas	40 horas	TIDE	TOTAL
CENTRO DE CIÊN. SOCIAIS APLICADAS	0	0	0	0
DEP. DIR. ECON. CONT.	2	12	4	18
DEP. DE ADMINISTRAÇÃO	0	20	5	25
DEP. DE CIÊN. SOCIAIS	0	12	5	17
TOTAL CCSA	2	44	14	60

CENTRO DE EDUCAÇÃO, DE CIÊNCIAS EXATAS E NATURAIS - CECEN DOCENTE EFETIVO POR REGIME DE TRABALHO				
Centros/ Departamento	20 horas	40 horas	TIDE	TOTAL
CENTRO DE EDUC., DE CIÊNCIAS EXATAS E NATURAIS	0	0	0	0
CURSO DE LETRAS	0	0	0	0
CURSO DE HISTÓRIA	0	0	0	0
CURSO DE CIÊNCIAS (M.F.Q.B.)	0	0	0	0
DEPARTAMENTO DE LETRAS	2	20	1	23
DEPARTAMENTO DE HISTÓRIA E GEOGRAFIA	2	5	19	26
DEPARTAMENTO DE EDUCAÇÃO E FILOSOFIA	2	29	7	38
DEPARTAMENTO DE QUÍMICA E BIOLOGIA	1	7	36	44
DEPARTAMENTO DE EDUCAÇÃO FÍSICA	1	4	2	7
DEPARTAMENTO DE MATEMÁTICA E INFORMÁTICA	1	17	18	36
TOTAL CECEN	9	82	83	174

CENTRO DE CIÊNCIAS AGRÁRIAS - CCA DOCENTE EFETIVO POR REGIME DE TRABALHO				
Centros/ Departamento	20 horas	40 horas	TIDE	TOTAL
CENTRO DE CIÊNCIAS AGRÁRIAS	1	0	0	1
DEPART. CLÍNICA VETERINÁRIA	0	3	19	22
DEPART. DE PATOLOGIA	1	5	16	22
DEPART. DE ZOOTECNIA	1	2	20	23
DEPART. DE ECONOMIA RURAL	1	4	5	10
DEPART. DE ENGENHARIA AGRÍCOLA	0	0	10	10
DEPART. DE FITOTECNIA E FITOSS	0	1	15	16
TOTAL CCA	4	15	85	104

CENTRO DE CIÊNCIAS TECNOLÓGICAS - CCT DOCENTE EFETIVO POR REGIME DE TRABALHO				
Centros/ Departamento	20 horas	40 horas	TIDE	TOTAL
CENTRO DE CIÊNCIAS TECNOLÓGICAS	1	0	0	1
CURSO ENGENHARIA CIVIL	0	0	0	0
CURSO ARQUITETURA E URBANISMO	0	0	0	0
CURSO DE ENGENHARIA MECÂNICA	0	0	1	1
DEPARTAMENTO EXPR. GRÁFICA E TRANSPORTE	0	8	7	15
DEPARTAMENTO DE ENGENHARIA DE	1	6	6	13
DEPARTAMENTO ENG. MECÂNICA E PRODUÇÃO	2	7	14	23
DEPARTAMENTO DE HIDRÁULICA E SANEAMENTO	2	2	2	6
DEPARTAMENTO DE ARQUITETURA E URBANISMO	1	14	19	34
DEPARTAMENTO DE FÍSICA	3	5	9	17
NÚCLEO TECNOLÓGICO DE ENGENHARIA	0	0	0	0
LABORATÓRIO DE MÁQUINAS OPERATRIZES	0	0	0	0
LABORATÓRIO DE SOLOS E PAVIMENTAÇÃO	0	0	0	0
TOTAL CCT	10	42	58	110

Fonte: Secretaria de Estado de Planejamento e Orçamento
Relação Nominal dos Servidores Ativos, Agosto/2011

CENTRO DE ESTUDOS SUPERIORES DE IMPERATRIZ-CESI DOCENTE EFETIVO POR REGIME DE TRABALHO				
Centros/ Departamento	20 horas	40 horas	TIDE	TOTAL
CENTRO DE EST. SUPERIORES DE IMPERATRIZ	0	0	0	0
CURSO DE LETRAS	0	0	0	0
CURSO DE HISTÓRIA	0	0	0	0
CURSO DE GEOGRAFIA	0	0	0	0
CURSO DE CIÊNCIAS	0	0	0	0
CURSO DE ADMINISTRAÇÃO	0	0	0	0
CURSO DE FORMAÇÃO DE PROF. ESQU	0	0	0	0
DEPARTAMENTO E LETRAS	0	12	5	17
DEPARTAMENTO DE HISTOR. E GEOG.	1	16	3	20
DEPARTAMENTO DE MATEMATICA E F	3	6	2	11
DEPARTAMENTO DE EDUCAÇÃO	1	8	0	9
DEPARTAMENTO DE QUIMICA E BIOLOGIA	1	17	11	29
DEPART. DE CIENC. SOCIAIS E FILOSOFIA	1	3	2	6
DEPARTAMENTO DE ADMINISTRAÇÃO	1	9	4	14
TOTAL IMPERATRIZ	8	71	27	106

CENTRO DE ESTUDOS SUPERIORES DE CAXIAS DOCENTE EFETIVO POR REGIME DE TRABALHO				
Centros/ Departamento	20 horas	40 horas	TIDE	TOTAL
CENTRO DE ESTUDOS SUPERIORES DE CAXIAS	1	1	0	2
CURSO DE CIÊNCIAS	0	0	0	0
CURSO DE GEOGRAFIA	0	0	0	0
CURSO DE HISTÓRIA	0	0	0	0
DEP. DE CIÊNCIAS SOCIAIS E FIL.	0	4	1	5
DEP. DE EDUCAÇÃO	1	7	1	9
DEP. HISTÓRIA E GEOG.	1	14	1	16
DEP. DE LETRAS	0	22	2	24
DEP. MATEM. E FIS.	3	10	1	14
DEP. QUIMICA E BIOLOGIA	18	28	10	56
TOTAL CAXIAS	24	86	16	126

CENTRO DE ESTUDOS SUPERIORES DE BACABAL DOCENTE EFETIVO POR REGIME DE TRABALHO				
Centros/ Departamento	20 horas	40 horas	TIDE	TOTAL
CENTRO DE ESTUDOS SUPERIORES DE BACABAL	0	0	0	0
CURSO DE CIÊNCIAS	0	0	0	0
CURSO DE ENFERMAGEM	0	0	0	0
CURSO DE LETRAS	0	0	0	0
CURSO DE PEDAGOGIA	0	0	0	0
DEPARTAMENTO DE CIÊNCIAS EXATAS E NATURAIS	0	7	4	11
DEPARTAMENTO DE CIÊNCIAS AGRÁRIAS	0	5	1	6
DEPARTAMENTO DE CIÊNCIAS SOCIAIS	0	10	2	12
DEPARTAMENTO DE EDUCAÇÃO	0	4	5	9
DEPARTAMENTO DE ENFERMAGEM	0	9	2	11
DEPARTAMENTO DE LETRAS	2	7	1	10
TOTAL BACABAL	2	42	15	59

Fonte: Secretaria de Estado de Planejamento e Orçamento
Relação Nominal dos Servidores Ativos, Agosto/2011

CENTRO DE ESTUDOS SUPERIORES DE BALSAS DOCENTE EFETIVO POR REGIME DE TRABALHO				
Centros/ Departamento	20 horas	40 horas	TIDE	TOTAL
CENTRO DE EST. SUP. DE BALSAS	6	13	2	21
TOTAL BALSAS	6	13	2	21

CENTRO DE ESTUDOS SUPERIORES DE SANTA INÊS DOCENTE EFETIVO POR REGIME DE TRABALHO				
Centros/ Departamento	20 horas	40 horas	TIDE	TOTAL
CENTRO DE EST. SUP. DE SANTA INÊS	0	3	0	3
CURSO DE LETRAS	0	0	0	0
CURSO DE PEDAGOGIA	0	4	1	5
DEPARTAMENTO DE PEDAGOGIA	1	12	3	16
TOTAL SANTA INÊS	1	19	4	24

CENTRO DE ESTUDOS SUPERIORES DE AÇAILÂNDIA DOCENTE EFETIVO POR REGIME DE TRABALHO				
Centros/ Departamento	20 horas	40 horas	TIDE	TOTAL
CENTRO DE ESTUDOS SUPERIORES DE AÇAILÂNDIA	0	1	0	1
TOTAL AÇAILÂNDIA	0	1	0	1

CENTRO DE ESTUDOS SUPERIORES DE GRAJAÚ DOCENTE EFETIVO POR REGIME DE TRABALHO				
Centros/ Departamento	20 horas	40 horas	TIDE	TOTAL
CENTRO DE ESTUDOS SUPERIORES DE GRAJAÚ	0	0	0	0
TOTAL GRAJAÚ	0	0	0	0

CENTRO DE ESTUDOS SUPERIORES DE SÃO JOÃO DOS PATOS DOCENTE EFETIVO POR REGIME DE TRABALHO				
Centros/ Departamento	20 horas	40 horas	TIDE	TOTAL
CENTRO DE ESTUDOS SUPERIORES SÃO JOÃO DOS PATOS	0	0	0	0
TOTAL S. JOÃO DOS PATOS	0	0	0	0

CENTRO DE ESTUDOS SUPERIORES BARRA DO CORDA DOCENTE EFETIVO POR REGIME DE TRABALHO				
Centros/ Departamento	20 horas	40 horas	TIDE	TOTAL
CENTRO DE ESTUDOS SUPERIORES DE BARRA	0	0	0	0
TOTAL BARRA DO CORDA	0	0	0	0

CENTRO DE ESTUDOS SUPERIORES DE CODÓ DOCENTE EFETIVO POR REGIME DE TRABALHO				
Centros/ Departamento	20 horas	40 horas	TIDE	TOTAL
CENTRO DE ESTUDOS SUPERIORES DE CODÓ	0	1	0	1
TOTAL CODÓ	0	1	0	1

Fonte: Secretaria de Estado de Planejamento e Orçamento
Relação Nominal dos Servidores Ativos, Agosto/2011

CENTRO DE ESTUDOS SUPERIORES DE PEDREIRAS DOCENTE EFETIVO POR REGIME DE TRABALHO				
Centros/ Departamento	20 horas	40 horas	TIDE	TOTAL
CENTRO DE ESTUDOS SUPERIORES DE PEDREIRAS	0	0	0	0
TOTAL PEDREIRAS	0	0	0	0

CENTRO DE ESTUDOS SUPERIORES DE TIMON DOCENTE EFETIVO POR REGIME DE TRABALHO				
Centros/ Departamento	20 horas	40 horas	TIDE	TOTAL
CENTRO DE EST. SUP. DE TIMON	5	12	2	19
TOTAL TIMON	5	12	2	19

CENTRO DE ESTUDOS SUPERIORES DE ZÉ DOCA DOCENTE EFETIVO POR REGIME DE TRABALHO				
Centros/ Departamento	20 horas	40 horas	TIDE	TOTAL
CENTRO DE ESTUDOS SUPERIORES ZÉ DOCA	0	1	1	2
TOTAL ZÉ DOCA	0	1	1	2

CENTRO DE ESTUDOS SUPERIORES DE COLINAS DOCENTE EFETIVO POR REGIME DE TRABALHO				
Centros/ Departamento	20 horas	40 horas	TIDE	TOTAL
CENTRO DE ESTUDOS SUPERIORES DE COLINAS	0	0	0	0
TOTAL COLINAS	0	0	0	0

CENTRO DE ESTUDOS SUPERIORES DE PINHEIRO DOCENTE EFETIVO POR REGIME DE TRABALHO				
Centros/ Departamento	20 horas	40 horas	TIDE	TOTAL
CENTRO DE ESTUDOS SUPERIORES DE PINHEIRO	0	0	0	0
TOTAL PINHEIRO	0	0	0	0

CENTRO DE ESTUDOS SUPERIORES PRESIDENTE DUTRA DOCENTE EFETIVO POR REGIME DE TRABALHO				
Centros/ Departamento	20 horas	40 horas	TIDE	TOTAL
CENTRO DE ESTUDOS SUPERIORES PRESIDENTE DUTRA	0	0	0	0
TOTAL PRESIDENTE DUTRA	0	0	0	0

CENTRO DE ESTUDOS SUPERIORES DE COELHO NETO DOCENTE EFETIVO POR REGIME DE TRABALHO				
Centros/ Departamento	20 horas	40 horas	TIDE	TOTAL
CENTRO DE ESTUDOS SUPERIORES DE COELHO NETO	0	0	1	1
TOTAL COELHO NETO	0	0	1	1

Fonte: Secretaria de Estado de Planejamento e Orçamento
Relação Nominal dos Servidores Ativos, Agosto/2011

CENTRO DE ESTUDOS SUPERIORES ITAPECURU MIRIM				
DOCENTE EFETIVO POR REGIME DE TRABALHO				
Centros/ Departamento	20 horas	40 horas	TIDE	TOTAL
CENTRO DE ESTUDOS SUPERIORES DE ITAPECURU MIRIM	0	1	1	2
TOTAL ITAPECURU MIRIM	0	1	1	2

CENTRO DE ESTUDOS SUPERIORES DE LAGO DA PEDRA				
DOCENTE EFETIVO POR REGIME DE TRABALHO				
Centros/ Departamento	20 horas	40 horas	TIDE	TOTAL
CENTRO DE ESTUDOS SUPERIORES DE LAGO DA PEDRA	0	0	0	0
TOTAL LAGO DA PEDRA	0	0	0	0

UNIVERSIDADE ESTADUAL DO MARANHÃO				
DOCENTE EFETIVO POR REGIME DE TRABALHO -2011				
Centros/ Departamento	20 horas	40 horas	TIDE	TOTAL
CCSA	2	44	14	60
CECEN	9	82	83	174
CCA	4	15	85	104
CCT	10	42	58	110
TOTAL SÃO LUÍS	25	183	240	448
IMPERATRIZ	8	71	27	106
CAXIAS	24	86	16	126
BACABAL	2	42	15	59
BALSAS	6	13	2	21
SANTA INÊS	1	19	4	24
AÇAILÂNDIA	0	1	0	1
GRAJAÚ	0	0	0	0
SÃO JOÃO DOS PATOS	0	0	0	0
BARRA DO CORDA	0	0	0	0
CODÓ	0	1	0	1
PEDREIRAS	0	0	0	0
TIMON	5	12	2	19
ZÉ DOCA	0	1	1	2
COLINAS	0	0	0	0
PINHEIRO	0	0	0	0
PRESIDENTE DUTRA	0	0	0	0
COELHO NETO	0	0	1	1
ITAPECURU MIRIM	0	1	1	2
LAGO DA PEDRA	0	0	0	0
TOTAL INTERIORES	46	247	69	362
TOTAL GERAL	71	430	309	810

Fonte: Secretaria de Estado de Planejamento e Orçamento
Relação Nominal dos Servidores Ativos, Agosto/2011

TABELA 15: DOCENTE EFETIVO POR GRAU DE FORMAÇÃO E REGIME DE TRABALHO-2011

CENTRO DE CIÊNCIAS SOCIAIS APLICADAS				
DOCENTE EFETIVO POR GRAU DE FORMAÇÃO E REGIME DE TRABALHO				
GRAU DE FORMAÇÃO	20 horas	40 horas	TIDE	TOTAL
GRADUADO	0	5	0	5
ESPECIALISTA	2	5	6	13
MESTRE	0	30	8	38
DOUTOR	0	4	0	4
PÓS-DOUTOR	0	0	0	0
TOTAL	2	44	14	60

CENTRO DE EDUCAÇÃO, DE CIÊNCIAS EXATAS E NATURAIS - CECEN				
DOCENTE EFETIVO POR GRAU DE FORMAÇÃO E REGIME DE TRABALHO				
GRAU DE FORMAÇÃO	20 horas	40 horas	TIDE	TOTAL
GRADUADO	2	7	2	11
ESPECIALISTA	1	16	14	31
MESTRE	4	55	34	93
DOUTOR	2	4	33	39
PÓS-DOUTOR	0	0	0	0
TOTAL	9	82	83	174

CENTRO DE CIÊNCIAS AGRÁRIAS- CCA				
DOCENTE EFETIVO POR GRAU DE FORMAÇÃO E REGIME DE TRABALHO				
GRAU DE FORMAÇÃO	20 horas	40 horas	TIDE	TOTAL
GRADUADO	3	3	3	9
ESPECIALISTA	1	4	4	9
MESTRE	0	3	32	35
DOUTOR	0	5	46	51
PÓS-DOUTOR	0	0	0	0
TOTAL	4	15	85	104

CENTRO DE CIÊNCIAS TECNOLÓGICAS - CCT				
DOCENTE EFETIVO POR GRAU DE FORMAÇÃO E REGIME DE TRABALHO				
GRAU DE FORMAÇÃO	20 horas	40 horas	TIDE	TOTAL
GRADUADO	2	8	2	12
ESPECIALISTA	2	13	8	23
MESTRE	3	20	39	62
DOUTOR	3	1	9	13
PÓS-DOUTOR	0	0	0	0
TOTAL	10	42	58	110

CENTRO DE ESTUDOS SUPERIORES DE IMPERATRIZ-CESI				
DOCENTE EFETIVO POR GRAU DE FORMAÇÃO E REGIME DE TRABALHO				
GRAU DE FORMAÇÃO	20 horas	40 horas	TIDE	TOTAL
GRADUADO	2	4	1	7
ESPECIALISTA	2	25	7	34
MESTRE	4	38	11	53
DOUTOR	0	4	8	12
PÓS-DOUTOR	0	0	0	0
TOTAL	8	71	27	106

Fonte: Secretaria de Estado de Planejamento e Orçamento
Relação Nominal dos Servidores Ativos, Agosto/2011

CENTRO DE ESTUDOS SUPERIORES DE CAXIAS				
DOCENTE EFETIVO POR GRAU DE FORMAÇÃO E REGIME DE TRABALHO				
GRAU DE FORMAÇÃO	20 horas	40 horas	TIDE	TOTAL
GRADUADO	8	2	0	10
ESPECIALISTA	8	39	4	51
MESTRE	5	38	5	48
DOUTOR	3	7	7	17
PÓS-DOUTOR	0	0	0	0
TOTAL	24	86	16	126

CENTRO DE ESTUDOS SUPERIORES DE BACABAL				
DOCENTE EFETIVO POR GRAU DE FORMAÇÃO E REGIME DE TRABALHO				
GRAU DE FORMAÇÃO	20 horas	40 horas	TIDE	TOTAL
GRADUADO	0	3	1	4
ESPECIALISTA	2	20	6	28
MESTRE	0	19	8	27
DOUTOR	0	0	0	0
PÓS-DOUTOR	0	0	0	0
TOTAL	2	42	15	59

CENTRO DE ESTUDOS SUPERIORES DE BALSAS				
DOCENTE EFETIVO POR GRAU DE FORMAÇÃO E REGIME DE TRABALHO				
GRAU DE FORMAÇÃO	20 horas	40 horas	TIDE	TOTAL
GRADUADO	0	1	1	2
ESPECIALISTA	5	8	1	14
MESTRE	1	4	0	5
DOUTOR	0	0	0	0
PÓS-DOUTOR	0	0	0	0
TOTAL	6	13	2	21

CENTRO DE ESTUDOS SUPERIORES DE SANTA INÊS				
DOCENTE EFETIVO POR GRAU DE FORMAÇÃO E REGIME DE TRABALHO				
GRAU DE FORMAÇÃO	20 horas	40 horas	TIDE	TOTAL
GRADUADO	0	3	1	4
ESPECIALISTA	1	11	2	14
MESTRE	0	4	1	5
DOUTOR	0	1	0	1
PÓS-DOUTOR	0	0	0	0
TOTAL	1	19	4	24

CENTRO DE ESTUDOS SUPERIORES DE AÇAILÂNDIA				
DOCENTE EFETIVO POR GRAU DE FORMAÇÃO E REGIME DE TRABALHO				
GRAU DE FORMAÇÃO	20 horas	40 horas	TIDE	TOTAL
GRADUADO	0	0	0	0
ESPECIALISTA	0	1	0	1
MESTRE	0	0	0	0
DOUTOR	0	0	0	0
PÓS-DOUTOR	0	0	0	0
TOTAL	0	1	0	1

Fonte: Secretaria de Estado de Planejamento e Orçamento
Relação Nominal dos Servidores Ativos, Agosto/2011

CENTRO DE ESTUDOS SUPERIORES DE GRAJAÚ				
DOCENTE EFETIVO POR GRAU DE FORMAÇÃO E REGIME DE TRABALHO				
GRAU DE FORMAÇÃO	20 horas	40 horas	TIDE	TOTAL
GRADUADO	0	0	0	0
ESPECIALISTA	0	0	0	0
MESTRE	0	0	0	0
DOUTOR	0	0	0	0
PÓS-DOUTOR	0	0	0	0
TOTAL	0	0	0	0

CENTRO DE ESTUDOS SUPERIORES DE SÃO JOÃO DOS PATOS				
DOCENTE EFETIVO POR GRAU DE FORMAÇÃO E REGIME DE TRABALHO				
GRAU DE FORMAÇÃO	20 horas	40 horas	TIDE	TOTAL
Graduado	0	0	0	0
Especialista	0	0	0	0
Mestre	0	0	0	0
Doutor	0	0	0	0
Pós-Doutor	0	0	0	0
TOTAL	0	0	0	0

CENTRO DE ESTUDOS SUPERIORES BARRA DO CORDA				
DOCENTE EFETIVO POR GRAU DE FORMAÇÃO E REGIME DE TRABALHO				
GRAU DE FORMAÇÃO	20 horas	40 horas	TIDE	TOTAL
GRADUADO	0	0	0	0
ESPECIALISTA	0	0	0	0
MESTRE	0	0	0	0
DOUTOR	0	0	0	0
PÓS-DOUTOR	0	0	0	0
TOTAL	0	0	0	0

CENTRO DE ESTUDOS SUPERIORES DE CODÓ				
DOCENTE EFETIVO POR GRAU DE FORMAÇÃO E REGIME DE TRABALHO				
GRAU DE FORMAÇÃO	20 horas	40 horas	TIDE	TOTAL
GRADUADO	0	0	0	0
ESPECIALISTA	0	0	0	0
MESTRE	0	1	0	1
DOUTOR	0	0	0	0
PÓS-DOUTOR	0	0	0	0
TOTAL	0	1	0	1

CENTRO DE ESTUDOS SUPERIORES DE PEDREIRAS				
DOCENTE EFETIVO POR GRAU DE FORMAÇÃO E REGIME DE TRABALHO				
GRAU DE FORMAÇÃO	20 horas	40 horas	TIDE	TOTAL
GRADUADO	0	0	0	0
ESPECIALISTA	0	0	0	0
MESTRE	0	0	0	0
DOUTOR	0	0	0	0
PÓS-DOUTOR	0	0	0	0
TOTAL	0	0	0	0

Fonte: Secretaria de Estado de Planejamento e Orçamento
Relação Nominal dos Servidores Ativos, Agosto/2011

CENTRO DE ESTUDOS SUPERIORES DE TIMON				
DOCENTE EFETIVO POR GRAU DE FORMAÇÃO E REGIME DE TRABALHO				
GRAU DE FORMAÇÃO	20 horas	40 horas	TIDE	TOTAL
GRADUADO	5	4	1	10
ESPECIALISTA	0	4	0	4
MESTRE	0	4	1	5
DOUTOR	0	0	0	0
PÓS-DOUTOR	0	0	0	0
TOTAL	5	12	2	19

CENTRO DE ESTUDOS SUPERIORES DE ZÉ DOCA				
DOCENTE EFETIVO POR GRAU DE FORMAÇÃO E REGIME DE TRABALHO				
GRAU DE FORMAÇÃO	20 horas	40 horas	TIDE	TOTAL
GRADUADO	0	0	0	0
ESPECIALISTA	0	1	1	2
MESTRE	0	0	0	0
DOUTOR	0	0	0	0
PÓS-DOUTOR	0	0	0	0
TOTAL	0	1	1	2

CENTRO DE ESTUDOS SUPERIORES DE COLINAS				
DOCENTE EFETIVO POR GRAU DE FORMAÇÃO E REGIME DE TRABALHO				
GRAU DE FORMAÇÃO	20 horas	40 horas	TIDE	TOTAL
GRADUADO	0	0	0	0
ESPECIALISTA	0	0	0	0
MESTRE	0	0	0	0
DOUTOR	0	0	0	0
PÓS-DOUTOR	0	0	0	0
TOTAL	0	0	0	0

CENTRO DE ESTUDOS SUPERIORES DE PINHEIRO				
DOCENTE EFETIVO POR GRAU DE FORMAÇÃO E REGIME DE TRABALHO				
GRAU DE FORMAÇÃO	20 horas	40 horas	TIDE	TOTAL
GRADUADO	0	0	0	0
ESPECIALISTA	0	0	0	0
MESTRE	0	0	0	0
DOUTOR	0	0	0	0
PÓS-DOUTOR	0	0	0	0
TOTAL	0	0	0	0

CENTRO DE ESTUDOS SUPERIORES PRESIDENTE DUTRA				
DOCENTE EFETIVO POR GRAU DE FORMAÇÃO E REGIME DE TRABALHO				
GRAU DE FORMAÇÃO	20 horas	40 horas	TIDE	TOTAL
GRADUADO	0	0	0	0
ESPECIALISTA	0	0	0	0
MESTRE	0	0	0	0
DOUTOR	0	0	0	0
PÓS-DOUTOR	0	0	0	0
TOTAL	0	0	0	0

Fonte: Secretaria de Estado de Planejamento e Orçamento
Relação Nominal dos Servidores Ativos, Agosto/2011

CENTRO DE ESTUDOS SUPERIORES DE COELHO NETO				
DOCENTE EFETIVO POR GRAU DE FORMAÇÃO E REGIME DE TRABALHO				
GRAU DE FORMAÇÃO	20 horas	40 horas	TIDE	TOTAL
GRADUADO	0	0	0	0
ESPECIALISTA	0	0	0	0
MESTRE	0	0	01	1
DOUTOR	0	0	0	0
PÓS-DOUTOR	0	0	0	0
TOTAL	0	0	1	1

CENTRO DE ESTUDOS SUPERIORES ITAPECURU MIRIM				
DOCENTE EFETIVO POR GRAU DE FORMAÇÃO E REGIME DE TRABALHO				
GRAU DE FORMAÇÃO	20 horas	40 horas	TIDE	TOTAL
GRADUADO	0	0	0	0
ESPECIALISTA	0	0	0	0
MESTRE	0	0	1	1
DOUTOR	1	0	0	1
PÓS-DOUTOR	0	0	0	0
TOTAL	1	0	1	2

CENTRO DE ESTUDOS SUPERIORES DE LAGO DA PEDRA				
DOCENTE EFETIVO POR GRAU DE FORMAÇÃO E REGIME DE TRABALHO				
GRAU DE FORMAÇÃO	20 horas	40 horas	TIDE	TOTAL
GRADUADO	0	0	0	0
ESPECIALISTA	0	0	0	0
MESTRE	0	0	0	0
DOUTOR	0	0	0	0
PÓS-DOUTOR	0	0	0	0
TOTAL	0	0	0	0

UNIVERSIDADE ESTADUAL DO MARANHÃO				
DOCENTE EFETIVO POR GRAU DE FORMAÇÃO E REGIME DE TRABALHO-2011				
GRAU DE FORMAÇÃO	20 horas	40 horas	TIDE	TOTAL
GRADUADO	22	40	12	74
ESPECIALISTA	24	147	53	224
MESTRE	17	216	141	374
DOUTOR	9	26	103	138
PÓS-DOUTOR	0	0	0	0
TOTAL	72	429	309	810

Fonte: Secretaria de Estado de Planejamento e Orçamento
Relação Nominal dos Servidores Ativos, Agosto/2011

TABELA 16: DOCENTE SUBSTITUTO POR REGIME DE TRABALHO - 2011

DOCENTE SUBSTITUTO POR REGIME DE TRABALHO				
Centros/ Departamento	20 horas	40 horas	TIDE	TOTAL
CENTRO DE EDUCAÇÃO, CIÊNCIAS EXATAS E NATURAIS - CECEN	31	9	0	40
CENTRO DE CIÊNCIAS SOCIAIS APLICADAS - CCSA	18	6	0	24
CENTRO DE CIÊNCIAS TECNOLÓGICAS - CCT	21	7	0	28
CENTRO DE CIÊNCIAS AGRÁRIAS - CCA	10	0	0	10
TOTAL CENTROS SÃO LUÍS	80	22	0	102
CENTRO DE ESTUDOS SUPERIORES DE IMPERATRIZ - CESI	19	40	0	59
CENTRO DE ESTUDOS SUPERIORES DE CAXIAS - CESC	40	18	0	58
CENTRO DE ESTUDOS SUPERIORES DE SANTA INÊS - CESSIN	6	20	0	26
CENTRO DE ESTUDOS SUPERIORES DE TIMON	29	0	0	29
CENTRO DE ESTUDOS SUPERIORES DE GRAJAÚ	12	0	0	12
CENTRO DE ESTUDOS SUPERIORES DE AÇAILÂNDIA - CESA	25	0	0	25
CENTRO DE ESTUDOS SUPERIORES DE ITAPECURU MIRIM	23	0	0	23
CENTRO DE ESTUDOS SUPERIORES DE BACABAL - CESB	23	7	0	30
CENTRO DE ESTUDOS SUPERIORES DE BALSAS - CESBA	2	20	0	22
CENTRO DE ESTUDOS SUPERIORES DE COELHO NETO	10	0	0	10
CENTRO DE ESTUDOS SUPERIORES DE SÃO JOÃO DOS PATOS	7	0	0	7
CENTRO DE ESTUDOS SUPERIORES DE PEDREIRAS	7	0	0	7
CENTRO DE ESTUDOS SUPERIORES DE ZÉ DOCA	7	0	0	7
CENTRO DE ESTUDOS SUPERIORES DE PRESIDENTE DUTRA	8	0	0	8
CENTRO DE ESTUDOS SUPERIORES DE PINHEIRO	8	0	0	8
CENTRO DE ESTUDOS SUPERIORES DE COLINAS	10	0	0	10
CENTRO DE ESTUDOS SUPERIORES DE LAGO DA PEDRA	10	0	0	10
CENTRO DE ESTUDOS SUPERIORES DE BARRA DO CORDA	5	0	0	5
CENTRO DE ESTUDOS SUPERIORES DE CODÓ	1	0	0	1
TOTAL CENTROS INTERIORES	252	105	0	357
TOTAL GERAL	332	127	0	459

Fonte: Secretaria de Estado de Planejamento e Orçamento
Relação Nominal dos Servidores Ativos, Setembro/2011

TABELA 17: DOCENTE SUBSTITUTO POR REGIME DE TRABALHO -2011

DOCENTE SUBSTITUTO POR FAIXA ETÁRIA																					
CENTROS	Até 29 anos			De 30 a 39 anos			De 40 a 49 anos			De 50 a 59 anos			De 60 a 69 anos			70 anos ou +			TOTAL GERAL		
	Feminino	Masculino	Total	Feminino	Masculino	Total	Feminino	Masculino	Total	Feminino	Masculino	Total	Feminino	Masculino	Total	Feminino	Masculino	Total	Feminino	Masculino	Total
CENTRO DE EDUCAÇÃO, CIÊNCIAS EXATAS E NATURAIS - CECEN	7	5	12	15	8	23	0	2	2	0	3	3	0	0	0	0	0	0	22	18	40
CENTRO DE CIÊNCIAS SOCIAIS APLICADAS - CCSA	4	4	8	1	8	9	2	2	4	1	2	3	0	0	0	0	0	0	8	16	24
CENTRO DE CIÊNCIAS TECNOLÓGICAS - CCT	2	5	7	2	9	11	1	5	6	1	3	4	0	0	0	0	0	0	6	22	28
CENTRO DE CIÊNCIAS AGRÁRIAS - CCA	1	1	2	1	3	4	1	1	2	0	1	1	0	1	1	0	0	0	3	7	10
TOTAL CENTROS SÃO LUÍS	14	15	29	19	28	47	4	10	14	2	9	11	0	1	1	0	0	0	39	63	102
CENTRO DE ESTUDOS SUPERIORES DE IMPERATRIZ - CESI	15	5	20	9	18	27	2	9	11	0	0	0	0	1	1	0	0	0	26	33	59
CENTRO DE ESTUDOS SUPERIORES DE CAXIAS - CESC	12	6	18	14	12	26	5	5	10	3	0	3	1	0	1	0	0	0	35	23	58
CENTRO DE ESTUDOS SUPERIORES DE SANTA INÊS - CESSIN	10	0	10	7	7	14	1	1	2	0	0	0	0	0	0	0	0	0	18	8	26
CENTRO DE ESTUDOS SUPERIORES DE TIMON	1	8	9	9	1	10	4	5	9	0	1	1	0	0	0	0	0	0	14	15	29
CENTRO DE ESTUDOS SUPERIORES DE GRAJAU	5	4	9	1	2	3	0	0	0	0	0	0	0	0	0	0	0	0	6	6	12
CENTRO DE ESTUDOS SUPERIORES DE AÇAILÂNDIA - CESA	9	2	11	4	6	10	2	0	2	1	1	2	0	0	0	0	0	0	16	9	25
CENTRO DE ESTUDOS SUPERIORES DE ITAPECURU MIRIM	5	1	6	7	2	9	2	1	3	3	1	4	0	1	1	0	0	0	17	6	23
CENTRO DE ESTUDOS SUPERIORES DE BACABAL - CESB	2	8	10	8	5	13	3	2	5	2	0	2	0	0	0	0	0	0	15	15	30
CENTRO DE ESTUDOS SUPERIORES DE BALSAS - CESBA	8	3	11	7	4	11	0	0	0	0	0	0	0	0	0	0	0	0	15	7	22
CENTRO DE ESTUDOS SUPERIORES DE COELHO NETO	0	0	0	3	3	6	0	2	2	1	1	2	0	0	0	0	0	0	4	6	10
CENTRO DE ESTUDOS SUPERIORES DE SÃO JOÃO DOS PATOS	0	0	0	4	1	5	1	0	1	1	0	1	0	0	0	0	0	0	6	1	7
CENTRO DE ESTUDOS SUPERIORES DE PEDREIRAS	1	1	2	2	2	4	1	0	1	0	0	0	0	0	0	0	0	0	4	3	7
CENTRO DE ESTUDOS SUPERIORES DE ZÉ DOCA	0	1	1	2	2	4	0	1	1	1	0	1	0	0	0	0	0	0	3	4	7
CENTRO DE ESTUDOS SUPERIORES DE PRESIDENTE DUTRA	3	3	6	0	2	2	0	0	0	0	0	0	0	0	0	0	0	0	3	5	8
CENTRO DE ESTUDOS SUPERIORES DE PINHEIRO	2	0	2	1	3	4	0	2	2	0	0	0	0	0	0	0	0	0	3	5	8
CENTRO DE ESTUDOS SUPERIORES DE COLINAS	5	1	6	3	0	3	1	0	1	0	0	0	0	0	0	0	0	0	9	1	10
CENTRO DE ESTUDOS SUPERIORES DE LAGO DA PEDRA	1	6	7	2	1	3	0	0	0	0	0	0	0	0	0	0	0	0	3	7	10
CENTRO DE ESTUDOS SUPERIORES DE BARRA DO CORDA	1	0	1	3	1	4	0	0	0	0	0	0	0	0	0	0	0	0	4	1	5
CENTRO DE ESTUDOS SUPERIORES DE CODÓ	0	1	1	0	0	0	0	0	0	0	0	0	0	0	0	0	0	0	0	1	1
TOTAL CENTROS INTERIORES	80	50	13	86	72	15	22	28	50	12	4	16	1	2	3	0	0	0	201	156	357
TOTAL GERAL	94	65	15	10	10	20	26	38	64	14	13	27	1	3	4	0	0	0	240	219	459

Fonte: Secretaria de Estado de Planejamento e Orçamento
Relação Nominal dos Servidores Ativos, Setembro/2011

**GESTÃO DE PESSOAS
TÉCNICO-ADMINISTRATIVO**

TABELA 18: SERVIDOR EFETIVO – ATIVIDADES DE NÍVEL SUPERIOR – ANS - 2011

UNIVERSIDADE ESTADUAL DO MARANHÃO														
SERVIDOR EFETIVO – ATIVIDADES NÍVEL SUPERIOR – ANS														
SETOR	Administrador	Analista de Sistema	Assistente Social	Bibliotecário	Engenheiro Agrônomo	Engenheiro Civil	Engenheiro Mecânico	Economista	Geógrafo	Médico Veterinário	Químico Industrial	Técnico em Educação	Zootecnista	TOTAL
GABINETE DO REITOR	1	0	0	0	0	0	0	1	0	0	0	0	0	2
ASSESSORIA	1	0	0	0	0	0	0	0	0	0	0	0	0	1
SERVIÇO MÉDICO	0	0	0	0	0	0	0	0	0	1	0	0	0	1
BIBLIOTECA UNIVERSITÁRIA	0	0	0	1	0	0	0	0	1	0	0	0	0	2
PRÓ-REITORIA DE PLANEJAMENTO - PROPLAN	2	1	0	0	0	0	0	0	0	0	0	0	0	3
PRÓ-REITORIA DE ADMINISTRAÇÃO - PRA	1	0	0	0	0	0	0	0	0	0	0	0	0	1
PRÓ-REITORIA DE GRADUAÇÃO - PROG	1	0	1	0	0	0	0	0	0	0	0	0	0	2
PRÓ-REITORIA DE PESQUISA E PÓS-GRADUAÇÃO -PPG	0	0	1	0	0	0	0	0	1	0	0	1	0	3
CENTRO DE CIÊNCIAS SOCIAIS APLICADAS - CCSA	1	0	0	1	0	0	0	0	0	0	0	0	0	2
CENTRO DE ED. CIÊNC. EXATAS E NATURAIS-CECEN	0	0	0	0	0	0	0	0	0	0	1	0	0	1
CENTRO DE CIÊNCIAS AGRÁRIAS - CCA	0	0	0	0	7	0	0	0	0	9	0	0	1	17
CENTRO DE CIÊNCIAS TECNOLÓGICAS – CCT	0	0	0	0	0	2	2	0	0	0	0	0	0	4
TOTAL SÃO LUÍS	7	1	2	2	7	2	2	1	2	10	1	1	1	39
CENTRO DE ESTUDOS SUP. DE IMPERATRIZ - CESI	0	0	0	0	0	0	0	0	0	0	0	0	0	0
CENTRO DE ESTUDOS SUPERIORES DE CAXIAS – CESC	1	0	0	1	0	0	0	0	0	0	0	0	0	2
CENTRO DE ESTUDOS SUPERIORES DE BACABAL	1	0	0	1	0	0	0	0	0	0	0	0	0	2
CENTRO DE ESTUDOS SUPERIORES DE BALSAS	0	0	0	0	0	0	0	0	0	0	0	0	0	0
CENTRO DE ESTUDOS SUPERIORES DE SANTA INÊS	0	0	0	0	0	0	0	0	0	0	0	0	0	0
CENTRO DE ESTUDOS SUPERIORES DE AÇAILÂNDIA	0	0	0	0	0	0	0	1	0	0	0	0	0	1
CENTRO DE ESTUDOS SUPERIORES DE GRAJAU	0	0	0	0	0	0	0	0	0	0	0	0	0	0
CENTRO DE ESTUDOS SUP. DE S. JOÃO DOS PATOS	0	0	0	0	0	0	0	0	0	0	0	0	0	0
CENTRO DE ESTUDOS SUPERIORES BARRA DO CORDA	0	0	0	0	0	0	0	0	0	0	0	0	0	0
CENTRO DE ESTUDOS SUPERIORES DE CODO	0	0	0	0	0	0	0	0	0	0	0	0	0	0
CENTRO DE ESTUDOS SUPERIORES DE PEDREIRAS	0	0	0	0	0	0	0	0	0	0	0	0	0	0
CENTRO DE ESTUDOS SUPERIORES DE TIMON	0	0	0	0	0	0	0	0	0	0	0	0	0	0
CENTRO DE ESTUDOS SUPERIORES DE ZÉ DOCA	0	0	0	0	0	0	0	0	0	0	0	0	0	0
CENTRO DE ESTUDOS SUPERIORES DE COLINAS	0	0	0	0	0	0	0	0	0	0	0	0	0	0
CENTRO DE ESTUDOS SUPERIORES DE PINHEIRO	0	0	0	0	0	0	0	0	0	0	0	0	0	0
CENTRO DE ESTUDOS SUP. DE PRESIDENTE DUTRA	0	0	0	0	0	0	0	0	0	0	0	0	0	0
CENTRO DE ESTUDOS SUPERIORES DE COELHO NETO	0	0	0	0	0	0	0	0	0	0	0	0	0	0
CENTRO DE ESTUDOS SUP. DE ITAPECURU MIRIM	0	0	0	0	0	0	0	0	0	0	0	0	0	0
CENTRO DE ESTUDOS SUP. DE LAGO DA PEDRA	0	0	0	0	0	0	0	0	0	0	0	0	0	0
TOTAL INTERIORES	2	0	0	2	0	0	0	1	0	0	0	0	0	5
TOTAL GERAL	9	1	2	4	7	2	2	2	2	10	1	1	1	44

Fonte: Secretaria de Estado de Planejamento e Orçamento
Relação Nominal dos Servidores Ativos, Agosto/2011

TABELA 19: SERVIDOR EFETIVO – ATIVIDADES DE APOIO ADMINISTRATIVO E OPERACIONAL - ADO - 2011

UNIVERSIDADE ESTADUAL DO MARANHÃO																								
SERVIDOR EFETIVO – ATIVIDADES DE APOIO ADMINISTRATIVO E OPERACIONAL - ADO																								
SETOR	Agente de Administração	Agente Público	Assistente de Administração	Auxiliar Administrativo	Auxiliar Agropecuário	Auxiliar de Enfermagem	Auxiliar de Manutenção	Auxiliar de Patol. Clínica	Auxiliar Serv. Engenharia	Auxiliar Serv. Gerais	Datilógrafo	Desenhista	Digitador	Gráfico	Mecânico de Máquinas	Motorista	Oficial de Manutenção	Operador de Computador	Técnico Agropecuário	Técnico Agrícola	Técnico de Contabilidade	Técnico Patol. Clínica	Vigia	TOTAL
GABINETE DO REITOR	1	0	4	0	0	0	0	0	0	3	2	0	0	0	1	0	0	0	1	1	1	0	1	15
ASSESSORIA	0	0	3	0	0	0	0	0	0	1	0	0	0	0	0	0	0	0	0	0	0	0	0	4
SERVIÇO MÉDICO	3	1	0	0	0	1	0	1	0	1	0	0	0	0	0	0	0	0	0	0	0	0	0	7
BIBLIOTECA UNIVERSITÁRIA	1	0	1	0	1	0	0	0	0	3	0	1	0	0	0	0	0	0	0	0	0	0	0	7
PRO-REITORIA DE PLANEJ. - PROPLAN	2	0	1	0	0	0	0	0	0	5	0	0	1	0	0	0	0	2	0	0	0	0	0	11
PRO-REITORIA DE ADMINISTRAÇÃO - PRA	12	0	3	0	1	0	1	0	0	27	0	0	0	1	0	10	2	0	1	0	3	0	62	123
PRO-REITORIA DE GRADUAÇÃO - PROG	7	0	8	0	0	0	0	0	0	7	0	0	0	0	0	0	0	0	0	0	0	0	1	23
PRO-REITORIA DE P. E POS-GRADUAÇÃO- PPG	2	0	1	0	0	0	0	0	0	4	0	0	0	0	0	0	0	0	0	0	1	0	0	8
CENTRO CIÊNCIAS S. APLICADAS CCSA	9	0	2	0	0	0	0	0	0	4	1	0	0	0	0	0	0	0	0	0	1	0	1	18
CENTRO ED., DE CIÊNC. EX. E NAT.-CECEN	13	0	6	0	1	0	0	2	0	21	0	0	2	0	0	0	0	0	0	0	1	0	0	46
CENTRO DE CIÊNCIAS AGRÁRIAS –CCA	14	0	8	0	3	1	1	7	0	17	0	0	0	0	0	1	0	0	0	0	3	4	0	59
CENTRO CIÊNCIAS TECNOLÓGICAS – CCT	12	0	3	2	2	0	1	0	0	12	0	1	0	0	1	0	0	0	0	0	0	1	0	35
TOTAL SÃO LUÍS	76	1	40	2	8	2	3	10	0	105	3	2	3	1	2	11	2	2	2	1	10	5	65	356
CENTRO EST. SUP. DE IMPERATRIZ-CESI	9	0	0	0	0	0	0	0	0	2	0	0	0	0	0	1	0	0	0	0	0	0	0	12
CENTRO DE EST. SUP. DE CAXIAS – CESC	12	0	3	0	0	0	0	0	0	7	0	0	0	0	0	0	0	0	0	0	1	0	2	25
CENTRO DE ESTUDOS SUP. DE BACABAL	3	0	0	0	0	4	0	0	0	3	0	0	0	0	0	0	0	0	0	0	0	0	3	13
CENTRO DE ESTUDOS SUP. DE BALSAS	0	0	0	0	0	0	0	0	0	0	0	0	0	0	0	0	0	0	0	0	0	0	0	0
CENTRO DE EST. SUP. DE SANTA INÊS	0	0	0	0	0	0	0	0	0	0	0	0	0	0	0	0	0	0	0	0	0	0	0	0
CENTRO DE EST. SUP. DE AÇAILÂNDIA	0	0	0	0	0	0	0	0	0	0	0	0	0	0	0	0	0	0	0	0	0	0	0	0
CENTRO DE ESTUDOS SUP. DE GRAJAU	0	0	0	0	0	0	0	0	0	0	0	0	0	0	0	0	0	0	0	0	0	0	0	0
CENTRO EST. SUP. S. JOÃO DOS PATOS	0	0	0	0	0	0	0	0	0	0	0	0	0	0	0	0	0	0	0	0	0	0	0	0
CENTRO DE EST. SUP. BARRA DO CORDA	0	0	0	0	0	0	0	0	0	0	0	0	0	0	0	0	0	0	0	0	0	0	0	0
CENTRO DE ESTUDOS SUP. DE CODÓ	0	0	0	0	0	0	0	0	0	0	0	0	0	0	0	0	0	0	0	0	0	0	0	0
CENTRO DE EST. SUP. DE PEDREIRAS	0	0	0	0	0	0	0	0	0	0	0	0	0	0	0	0	0	0	0	0	0	0	0	0
CENTRO DE ESTUDOS SUP. DE TIMON	0	0	0	0	0	0	0	0	0	1	0	0	0	0	0	1	0	0	0	0	0	0	0	2
CENTRO DE ESTUDOS SUP. DE ZÉ DOCA	0	0	0	0	0	0	0	0	0	0	0	0	0	0	0	0	0	0	0	0	0	0	0	0
CENTRO DE ESTUDOS SUP. DE COLINAS	0	0	0	0	0	0	0	0	0	0	0	0	0	0	0	0	0	0	0	0	0	0	0	0
CENTRO DE ESTUDOS SUP. DE PINHEIRO	0	0	0	0	0	0	0	0	0	0	0	0	0	0	0	0	0	0	0	0	0	0	0	0
CENTRO EST. SUP. PRESIDENTE DUTRA	0	0	0	0	0	0	0	0	0	0	0	0	0	0	0	0	0	0	0	0	0	0	0	0
CENTRO DE EST. SUP. DE COELHO NETO	0	0	0	0	0	0	0	0	0	0	0	0	0	0	0	0	0	0	0	0	0	0	0	0
CENTRO DE EST. SUP. ITAPECURU MIRIM	0	0	1	0	0	0	0	0	0	0	0	0	0	0	0	0	0	0	0	0	0	0	0	1
CENTRO DE EST. SUP. LAGO DA PEDRA	0	0	0	0	0	0	0	0	0	0	0	0	0	0	0	0	0	0	0	0	0	0	0	0
TOTAL INTERIORES	24	0	4	0	0	4	0	0	0	13	0	0	0	0	0	2	0	0	0	0	1	0	5	53
TOTAL GERAL	100	1	44	2	8	6	3	10	0	118	3	2	3	1	2	13	2	2	2	1	11	5	70	409

Fonte: Secretaria de Estado de Planejamento e Orçamento
Relação Nominal dos Servidores Ativos, Agosto/2011

TABELA 20: SERVIDOR POR CATEGORIA FUNCIONAL - 2011

UNIVERSIDADE ESTADUAL DO MARANHÃO SERVIDOR POR CATEGORIA FUNCIONAL												
SETOR	ANS			ADO			CARGO EM COMISSÃO			TOTAL GERAL		
	Feminino	Masculino	Total	Feminino	Masculino	Total	Feminino	Masculino	Total	Feminino	Masculino	Total
GABINETE DO REITOR	1	1	2	8	7	15	0	1	1	9	9	18
ASSESSORIA	0	1	1	3	1	4	1	2	3	4	4	8
SERVIÇO MÉDICO	0	1	1	6	1	7	0	0	0	6	2	8
BIBLIOTECA	2	0	2	3	4	7	1	0	1	6	4	10
PRÓ-REITORIA DE PLANEJAMENTO	0	3	3	6	5	11	8	2	10	14	10	24
PRÓ-REITORIA DE ADMINISTRAÇÃO	0	1	1	23	100	123	6	7	13	29	108	137
PRÓ-REITORIA DE GRADUAÇÃO	1	1	2	20	3	23	3	0	3	24	4	28
PRÓ-REITORIA DE PESQ. E PÓS-GRADUAÇÃO	3	0	3	7	1	8	4	0	4	14	1	15
CENTRO DE CIÊNCIAS SOCIAIS APLICADAS	1	1	2	10	8	18	4	0	4	15	9	24
CENTRO DE ED., CIÊNCIAS EXAT. E NATURAIS	0	1	1	30	16	46	4	0	4	34	17	51
CENTRO DE CIÊNCIAS AGRÁRIAS	7	10	17	30	29	59	9	4	13	46	43	89
CENTRO DE CIÊNCIAS TECNOLÓGICAS – CCT	0	4	4	18	17	35	5	1	6	23	22	45
TOTAL SÃO LUÍS	15	24	39	164	192	356	45	17	62	224	233	457
CENTRO DE ESTUDOS SUP. DE IMPERATRIZ	0	0	0	9	3	12	10	1	11	19	4	23
CENTRO DE ESTUDOS SUP. DE CAXIAS	1	1	2	12	13	25	8	3	11	21	17	38
CENTRO DE ESTUDOS SUP. DE BACABAL	1	1	2	8	5	13	5	3	8	14	9	23
CENTRO DE ESTUDOS SUP. DE BALSAS	0	0	0	0	0	0	8	0	8	8	0	8
CENTRO DE ESTUDOS SUP. DE SANTA INÊS	0	0	0	0	0	0	8	1	9	8	1	9
CENTRO DE ESTUDOS SUP. DE AÇAILÂNDIA	0	1	1	0	0	0	1	1	2	1	2	3
CENTRO DE ESTUDOS SUP. DE GRAJAU	0	0	0	0	0	0	1	0	1	1	0	1
CENTRO DE EST. SUP. S. JOAO DOS PATOS	0	0	0	0	0	0	7	1	8	7	1	8
CENTRO DE EST. SUP. DE BARRA DO CORDA	0	0	0	0	0	0	5	3	8	5	3	8
CENTRO DE ESTUDOS SUP. DE CODO	0	0	0	0	0	0	0	3	3	0	3	3
CENTRO DE ESTUDOS SUP. DE PEDREIRAS	0	0	0	0	0	0	6	0	6	6	0	6
CENTRO DE ESTUDOS SUP. DE TIMON	0	0	0	0	2	2	7	1	8	7	3	10
CENTRO DE ESTUDOS SUP. ZÉ DOCA	0	0	0	0	0	0	5	1	6	5	1	6
CENTRO DE ESTUDOS SUP. DE COLINAS	0	0	0	0	0	0	3	2	5	3	2	5
CENTRO DE ESTUDOS SUP. DE PINHEIRO	0	0	0	0	0	0	6	1	7	6	1	7
CENTRO DE EST. SUP. PRESIDENTE DUTRA	0	0	0	0	0	0	6	0	6	6	0	6
CENTRO DE ESTUDOS SUP. DE COELHO NETO	0	0	0	0	0	0	3	1	4	3	1	4
CENTRO DE EST. SUP. DE ITAPECURU MIRIM	0	0	0	0	1	1	4	1	5	4	2	6
CENTRO DE EST. SUP. DE LAGO DA PEDRA	0	0	0	0	0	0	6	3	9	6	3	9
TOTAL INTERIORES	2	3	5	29	24	53	99	26	125	130	53	183
TOTAL GERAL	17	27	44	193	216	409	144	43	187	354	286	640

Fonte: Secretaria de Estado de Planejamento e Orçamento
Relação Nominal dos Servidores Ativos, Agosto/2011

TABELA 21: SERVIDOR POR FAIXA ETÁRIA - 2011

UNIVERSIDADE ESTADUAL DO MARANHÃO SERVIDOR POR FAIXA ETÁRIA																					
SETOR	Até 29 anos			De 30 a 39 anos			De 40 a 49 anos			De 50 a 59 anos			De 60 a 69 anos			70 anos ou +			TOTAL GERAL		
	Feminino	Masculino	Total	Feminino	Masculino	Total	Feminino	Masculino	Total	Feminino	Masculino	Total	Feminino	Masculino	Total	Feminino	Masculino	Total	Feminino	Masculino	Total
GABINETE DO REITOR	0	0	0	0	2	2	0	2	2	9	3	12	0	1	1	0	1	1	9	9	18
ASSESSORIA	0	0	0	0	0	0	1	0	1	2	1	3	1	2	3	0	1	1	4	4	8
SERVIÇO MÉDICO	0	0	0	0	0	0	1	0	1	5	2	7	0	0	0	0	0	0	6	2	8
BIBLIOTECA UNIVERSITÁRIA	0	0	0	1	0	1	1	3	4	3	1	4	1	0	1	0	0	0	6	4	10
PRÓ-REITORIA DE PLANEJAMENTO	3	1	4	2	2	4	4	4	8	1	2	3	4	1	5	0	0	0	14	10	24
PRÓ-REITORIA DE ADMINISTRAÇÃO	0	0	0	0	0	0	3	26	29	17	52	69	7	22	29	2	8	10	29	108	137
PRÓ-REITORIA DE GRADUAÇÃO	0	0	0	1	0	1	4	0	4	12	4	16	4	0	4	3	0	3	24	4	28
PRÓ-REITORIA DE PESQ. E PÓS-GRADUAÇÃO	0	0	0	1	0	1	4	0	4	6	1	7	3	0	3	0	0	0	14	1	15
CENTRO DE CIÊNCIAS SOCIAIS APLICADAS	3	0	3	1	1	2	1	0	1	5	7	12	5	1	6	0	0	0	15	9	24
CENTRO DE ED., CIÊNCIAS EXAT. E NATURAIS	3	0	3	0	0	0	10	4	14	18	11	29	3	1	4	0	1	1	34	17	51
CENTRO DE CIÊNCIAS AGRÁRIAS - CCA	3	0	3	4	1	5	9	10	19	21	24	45	8	7	15	1	1	2	46	43	89
CENTRO DE CIÊNCIAS TECNOLÓGICAS	4	0	4	1	1	2	3	3	6	11	10	21	3	8	11	1	0	1	23	22	45
TOTAL SÃO LUÍS	16	1	17	11	7	18	41	52	93	110	118	228	39	43	82	7	12	19	224	233	457
CENTRO DE ESTUDOS SUP. DE IMPERATRIZ	2	0	2	3	1	4	3	0	3	9	2	11	2	0	2	0	1	1	19	4	23
CENTRO DE ESTUDOS SUP. DE CAXIAS	3	2	5	3	0	3	0	1	1	7	9	16	6	4	10	2	1	3	21	17	38
CENTRO DE ESTUDOS SUP. DE BACABAL	1	1	2	1	1	2	7	4	11	2	3	5	2	0	2	1	0	1	14	9	23
CENTRO DE ESTUDOS SUP. DE BALSAS	3	0	3	2	0	2	3	0	3	0	0	0	0	0	0	0	0	0	8	0	8
CENTRO DE ESTUDOS SUP. DE SANTA INÊS	1	0	1	4	1	5	2	0	2	1	0	1	0	0	0	0	0	0	8	1	9
CENTRO DE ESTUDOS SUP. DE AÇAILANDIA	0	1	1	1	0	1	0	0	0	0	1	1	0	0	0	0	0	0	1	2	3
CENTRO DE ESTUDOS SUP. DE GRAJAU	0	0	0	0	0	0	0	0	0	1	0	1	0	0	0	0	0	0	1	0	1
CENTRO DE EST. SUP. S. JOÃO DOS PATOS	1	0	1	2	0	2	2	0	2	1	1	2	1	0	1	0	0	0	7	1	8
CENTRO DE EST. SUP. DE BARRA DO CORDA	1	1	2	2	1	3	1	1	2	1	0	1	0	0	0	0	0	0	5	3	8
CENTRO DE ESTUDOS SUP. DE CODO	0	1	1	0	2	2	0	0	0	0	0	0	0	0	0	0	0	0	0	3	3
CENTRO DE ESTUDOS SUP. DE PEDREIRAS	2	0	2	1	0	1	2	0	2	1	0	1	0	0	0	0	0	0	6	0	6
CENTRO DE EST. SUPERIORES DE TIMON	3	0	3	2	0	2	2	2	4	0	0	0	0	1	1	0	0	0	7	3	10
CENTRO DE ESTUDOS SUP. ZÉ DOCA	0	0	0	3	0	3	2	0	2	0	1	1	0	0	0	0	0	0	5	1	6
CENTRO DE ESTUDOS SUP. DE COLINAS	0	2	2	1	0	1	0	0	0	2	0	2	0	0	0	0	0	0	3	2	5
CENTRO DE ESTUDOS SUP. DE PINHEIRO	0	0	0	2	0	2	2	1	3	2	0	2	0	0	0	0	0	0	6	1	7
CENTRO DE EST. SUP. PRESIDENTE DUTRA	1	0	1	3	0	3	1	0	1	1	0	1	0	0	0	0	0	0	6	0	6
CENTRO DE ESTUDOS SUP. DE COELHO NETO	1	0	1	2	0	2	0	0	0	0	1	1	0	0	0	0	0	0	3	1	4
CENTRO DE EST. SUP. DE ITAPECURU MIRIM	1	0	1	3	1	4	0	1	1	0	0	0	0	0	0	0	0	0	4	2	6
CENTRO DE EST. SUP. DE LAGO DA PEDRA	4	2	6	2	1	3	0	0	0	0	0	0	0	0	0	0	0	0	6	3	9
TOTAL INTERIORES	24	10	34	37	8	45	27	10	37	28	18	46	11	5	16	3	2	5	130	53	183
TOTAL GERAL	40	11	51	48	15	63	68	62	130	138	136	274	50	48	98	10	14	24	354	286	640

Fonte: Secretaria de Estado de Planejamento e Orçamento
Relação Nominal dos Servidores Ativos, Agosto/2011

EDITORA UEMA

TABELA 22: PUBLICAÇÕES EDITADAS – 2008 a 2011

UNIVERSIDADE ESTADUAL DO MARANHÃO				
PUBLICAÇÕES	2008	2009	2010	2011
Resumo da Produção	14	09	14	17
Livros em 1ª Edição	11	08	13	15
Livros Co – edição	X	X	X	X
Livros em Reimpressão	X	X	X	02
CD – ROM	01	01	04	03
Revistas Publicadas (Pesquisa em Foco)	01	02	01	X
Quantidade de artigos científicos/notas de pesquisa e relatos de caso publicados na Revista Pesquisa em Foco	07	16	06	X
TOTAL	14	09	14	17
Resumo da Produção dos Títulos	14	09	14	17
Obras Estrangeiras	X	X	X	X
Obras Nacionais	14	09	14	17
TOTAL	14	09	14	17
Direitos Autorais Adquiridos	14	09	14	X
Obras Estrangeiras/Tradução	X	X	X	X
Obras Nacionais	14	09	14	17
TOTAL	14	09	14	17
Exemplares Vendidos	X	X	X	X

Fonte: Pró-Reitoria de Pesquisa e Pós-Graduação - PPG/Editora, Abril/2012

BIBLIOTECA

TABELA 23: ACERVO DAS BIBLIOTECAS - 2011

UNIVERSIDADE ESTADUAL DO MARANHÃO							
ACERVO DAS BIBLIOTECAS							
CENTROS	LIVROS	PERIÓDICOS		MATERIAL ESPECIAL			TOTAL
		títulos	fascículos	partituras	cd's dvd's	teses/ dissertações/ monografias	
BIBLIOTECA CENTRAL	10.621	105	1.200	122	1.436	-	13.484
BIBLIOTECA CENTRO DE ESTUDOS SUPERIORES DE CAXIAS	2.161	-	-	-	34	220	2.415
BIBLIOTECA CENTRO DE ESTUDOS SUPERIORES DE IMPERATRIZ	1.457	-	-	-	15	380	1.852
BIBLIOTECA CENTRO DE ESTUDOS SUPERIORES DE BACABAL	3.674	-	-	-	15	350	4.039
BIBLIOTECA CENTRO DE ESTUDOS SUPERIORES DE SANTA INÊS	607	-	-	-	-	230	837
BIBLIOTECA CENTRO DE ESTUDOS SUPERIORES DE BALSAS	223	-	-	-	5	180	408
BIBLIOTECA CENTRO DE ESTUDOS SUPERIORES DE ZÉ DOCA	1.485	-	-	-	-	-	1.485
BIBLIOTECA CENTRO DE ESTUDOS SUPERIORES DE TIMON	897	-	-	-	10	90	997
BIBLIOTECA CENTRO DE ESTUDOS SUPERIORES DE ITAPECURU	1.988	-	-	-	10	6	2.004
BIBLIOTECA CENTRO DE ESTUDOS SUPERIORES DE LAGO DA PEDRA	1.089	-	-	-	10	9	1.108
BIBLIOTECA CENTRO DE ESTUDOS SUPERIORES PRESIDENTE DUTRA	1.125	-	-	-	10	11	1.146
BIBLIOTECA CENTRO DE ESTUDOS SUPERIORES SÃO JOÃO DOS PATOS	236	-	-	-	-	20	256
BIBLIOTECA CENTRO DE ESTUDOS SUPERIORES DE GRAJAÚ	388	-	-	-	20	180	588
BIBLIOTECA CENTRO DE ESTUDOS SUPERIORES DE PEDREIRAS	358	-	-	-	-	-	358
BIBLIOTECA CENTRO DE ESTUDOS SUPERIORES DE AÇAILÂNDIA	123	-	-	-	-	80	203
TOTAL	26.432	105	1.200	122	1.565	1.756	31.180

Fonte: Biblioteca Central, Setembro/2011

CONVÊNIO

TABELA 24: CONVÊNIOS – 2008 a 2011

UNIVERSIDADE ESTADUAL DO MARANHÃO								
CONVÊNIOS								
ÓRGÃOS	2008		2009		2010		2011	
	QUANT	VALOR	QUANT.	VALOR	QUANT.	VALOR	QUANT.	VALOR
CAPES	3	R\$ 238.286,71			6	R\$ 5.771.409,44		
FNDE					15	R\$ 15.733.954,29	1	R\$ 8.754.465,06
MDS					1	R\$ 533.200,00		
SESAN					1	R\$ 5.102.354,13		
MEC					1	R\$ 5.550.196,82		
BNB					1	R\$ 119.330,00		
CAIXA	2	R\$ 632.222,22			3	R\$ 1.140.068,41		
MEC/FNDE	7	R\$ 16.071.233,09	10	R\$ 3.933.826,39				
EMBRAPA	2	R\$ 21.943.304,00						
SES			1	R\$ 300.000,00				
SEDUC	1	R\$ 876.785,40						
TOTAL	15	R\$ 39.761.831,42	11	R\$ 4.233.826,39	28	R\$ 33.950.513,09	1	R\$ 8.754.465,06

Fonte: Pró-Reitoria de Planejamento/Diretoria de Captação de Recursos, Abril/2012

ORÇAMENTO

TABELA 25: ACOMPANHAMENTO DAS METAS FÍSICAS E FINANCEIRAS POR PROGRAMA - 2011

GOVERNO DO MARANHÃO

PLANO PLURIANUAL 2008-2011

ACOMPANHAMENTO DAS METAS FÍSICAS E FINANCEIRAS POR PROGRAMA

EXERCÍCIO: 2011 P.1

28/03/2012 17:20:47

região: TODAS pag.1

PROGRAMA/ORG.EXECUTOR/AÇÃO/PI/FONTE	PRODUTO	UN.MEDIDA	META FÍSICA			VALOR (R\$ 1,00)					
			PLANEJ.	EXECUT.	%	DOT. INICIAL	DOT. ATUAL (A)	EMPENHADO (B)	% (B/A)	LIQUIDADADO (C)	% (C/A)
0100 - DESENVOLVIMENTO CIENTÍFICO E TECNOLÓGICO						65.707.011,00	69.667.162,00	49.058.107,49	70,4	44.933.322,03	64,5
24201 - UNIVERSIDADE ESTADUAL DO MARANHÃO						3.623.790,00	3.663.292,00	396.976,30	10,8	382.848,30	10,5
2750 - Difusão Científica	trabalho publicado	unidade	600	600	100,0	2.300.000,00	2.339.502,00	391.676,30	16,7	377.548,30	16,1
2992 - Produção Científica e Tecnológica	trabalho científico e/ou tecnológico concluído.	unidade	102	102	100,0	1.323.790,00	1.323.790,00	5.300,00	0,4	5.300,00	0,4
0103 - EXTENSÃO UNIVERSITÁRIA						19.575.348,00	32.118.541,00	4.669.498,92	14,5	4.086.982,51	12,7
24201 - UNIVERSIDADE ESTADUAL DO MARANHÃO						9.135.370,00	21.678.563,00	4.150.828,32	19,1	3.568.311,91	16,5
2749 - UEMA na Comunidade	peessoa atendida	unidade	23.900	815.900	3.413,8	8.785.370,00	21.328.563,00	4.029.824,64	18,9	3.457.308,23	16,2
2938 - Promoção de Eventos Científicos e Sócio-Culturais	evento realizado	unidade	25	25	100,0	350.000,00	350.000,00	121.003,68	34,6	111.003,68	31,7
0177 - ENSINO DE GRADUAÇÃO E FORMAÇÃO SUPERIOR						102.641.044,00	101.738.152,00	72.666.325,24	71,4	63.372.477,99	62,3
24201 - UNIVERSIDADE ESTADUAL DO MARANHÃO						92.321.044,00	91.418.152,00	64.073.205,01	70,1	55.050.101,71	60,2
1767 - Implantação de Novos Cursos	curso implantado	unidade	1	1	100,0	1.100.000,00	1.100.000,00	334.806,93	30,4	310.610,93	28,2
2118 - Formação de Profissionais de Nível Superior	aluno matriculado	unidade	20.185	13.457	66,7	91.221.044,00	90.318.152,00	63.738.398,08	70,6	54.739.490,78	60,6
0178 - ENSINO DE PÓS-GRADUAÇÃO						16.903.520,00	19.640.318,00	10.960.569,96	55,8	5.864.627,14	29,9
24201 - UNIVERSIDADE ESTADUAL DO MARANHÃO						6.636.520,00	9.373.318,00	1.510.360,77	16,1	1.388.068,77	14,8
2748 - Fomento e Fixação de Mestres e Doutores	mestre e/ou doutor fixado	unidade	6	6	100,0	350.000,00	350.000,00	115.900,00	33,1	115.900,00	33,1
4167 - Pós-Graduação de Profissionais	aluno matriculado	unidade	521	521	100,0	6.286.520,00	9.023.318,00	1.394.460,77	15,5	1.272.168,77	14,1
0199 - INCLUSÃO DIGITAL						16.133.500,00	16.080.000,00	7.710.033,39	47,9	7.576.233,39	47,1
24201 - UNIVERSIDADE ESTADUAL DO MARANHÃO						600.000,00	600.000,00	0,00	0,0	0,00	0,0
4289 - Formação de Profissionais para Era Digital	profissional capacitado	unidade	240	240	100,0	600.000,00	600.000,00	0,00	0,0	0,00	0,0
0320 - GESTÃO DA POLÍTICA DE CIÊNCIA, TECNOLOGIA, ENSINO SUPERIOR E DESENVOLVIMENTO TE						124.467.208,00	132.098.083,00	124.552.248,25	94,3	122.924.007,30	93,1
24201 - UNIVERSIDADE ESTADUAL DO MARANHÃO						115.787.095,00	121.586.126,00	117.145.190,60	96,3	115.869.516,61	95,3
2964 - Funcionamento da Unidade	medido pela despesa	unidade	0	0	0,0	95.276.029,00	101.075.060,00	98.123.037,78	97,1	98.123.037,78	97,1
4049 - Manutenção da Unidade	medido pela despesa	unidade	0	0	0,0	20.511.066,00	20.511.066,00	19.022.152,82	92,7	17.746.478,83	86,5
0324 - PLANEJAMENTO E GESTÃO TERRITORIAL						12.280.088,00	11.938.457,00	1.247.171,35	10,4	930.781,35	7,8
24201 - UNIVERSIDADE ESTADUAL DO MARANHÃO						2.200.000,00	2.200.000,00	1.050.000,00	47,7	735.000,00	33,4
4179 - Sistematização de Dados Sócioeconômicos e Geoambientais	dado sistematizado	unidade	2	2	100,0	2.000.000,00	2.000.000,00	1.050.000,00	52,5	735.000,00	36,8
4180 - Produção de Dados Geoambientais	dado produzido	unidade	3	3	100,0	200.000,00	200.000,00	0,00	0,0	0,00	0,0
0410 - PREVIDÊNCIA DOS SERVIDORES PÚBLICOS DO ESTADO						488.302.753,00	516.350.311,00	466.563.113,09	90,4	466.550.666,31	90,4
24201 - UNIVERSIDADE ESTADUAL DO MARANHÃO						13.581.114,00	14.332.083,00	14.067.007,80	98,2	14.067.007,80	98,2
0900 - Contribuição à Previdência do Servidor Público Estadual	medido pela despesa	unidade	0	0	0,0	11.447.006,00	12.065.975,00	11.802.906,75	97,8	11.802.906,75	97,8
0901 - Contribuição ao Regime Geral da Previdência	medido pela despesa	unidade	0	0	0,0	2.134.108,00	2.266.108,00	2.264.101,05	99,9	2.264.101,05	99,9
TOTAL						243.884.933,00	264.851.534,00	202.393.568,80	76,4	191.060.855,10	72,1

Fonte: Plano Plurianual 2008-2011, Março/2012